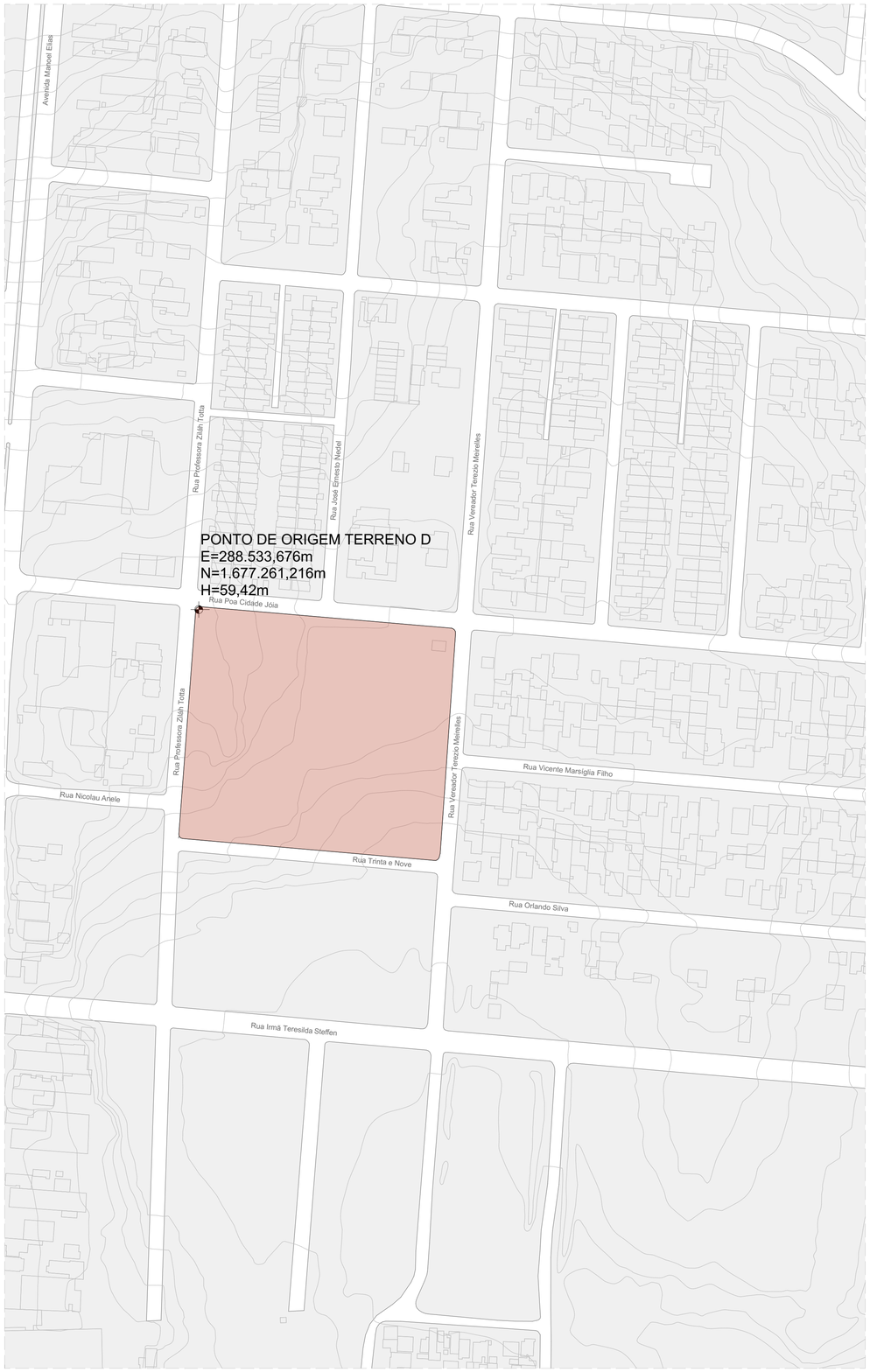

SITUAÇÃO TERRENO - D
ESCALA 1:1500



PLANTA-CHAVE

coletivo de projetos

AUTORES RESPONSÁVEIS TÉCNICOS

Fabiano José Arcádio Sobreira
CAU A24308-6

Paulo Victor Borges Ribeiro
CAU A96468-9

PROJETO TERCEIRIZADO

PROJETO URBANISTICO INTEGRADO - RUBEM BERTA - RS

GOVERNO DO ESTADO
RIO GRANDE DO SUL
SECRETARIA DE DESENVOLVIMENTO URBANO E METROPOLITANO

SEDUR - SECRETARIA DE DESENVOLVIMENTO URBANO E METROPOLITANO

DPM - DEPARTAMENTO URBANO E METROPOLITANO

CENTRO ADMINSTRATIVO FERNANDO FERRARI - AV. BORGES DE MEDEIROS, N 1501 -
BAIRRO PRAIA DE BELAS - PORTO ALEGRE/RS
CEP - 90110-150

DIVISÃO DPM - DEPARTAMENTO URBANO E METROPOLITANO	DIRETORA Tassiele Francescon
PROJETO URBANISTICO INTEGRADO - RUBEM BERTA RIO GRANDE DO SUL	CHEFE DE DIVISÃO Isabel Coutinho
ENDEREÇO DO TERRENO RUBEM BERTA, PORTO ALEGRE/RS	
ETAPA E DISCIPLINA PROJETO EXECUTIVO DE URBANISMO TERRENO D - RUBEM BERTA, PORTO ALEGRE	ÁREA 47.870,58m²
CONTEÚDO SITUAÇÃO TERRENO - D	

ESCALA INDICADA	DATA 22/07/2026	SÉRIE URB	FOLHA 0101
ARQUIVO RSSEGURO-SEDUR-POA-RUBEMBERTA-D-URB-PE-0101-R02			

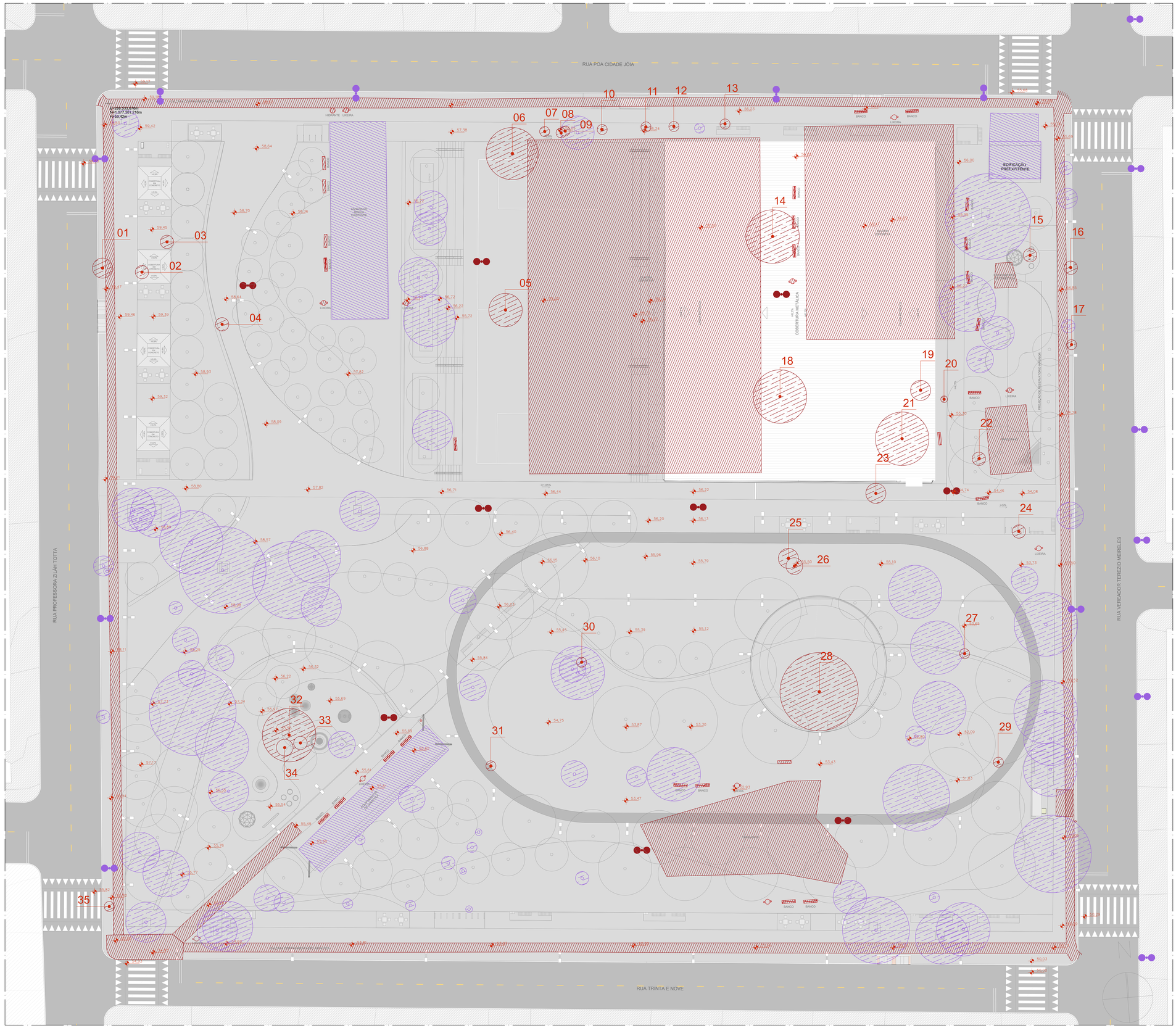

PLANTA BAIXA - MANTER/REMOVER - TERRENO D
ESCALA 1:200

MANTER E REMOVER

TIPO	DESCRIÇÃO
	ÁRVORE EXISTENTE A SER MANTIDA
	ÁRVORE EXISTENTE A SER REMOVIDA
	POSTE EXISTENTE A SER MANTIDO
	POSTE EXISTENTE A SER REMOVIDO
	CONSTRUÇÃO A SER MANTIDA
	CONSTRUÇÃO A SER REMOVIDA

NOTA

AS INFORMAÇÕES FORAM EXTRAÍDAS DO LEVANTAMENTO PLANIALTIMÉTRICO, ELABORADO PELA EMPRESA PRISMA TOPOGRAFIA EM JUNHO DE 2025 E APRESENTADO NA ETAPA 1 - SERVIÇOS PRELIMINARES.

VEGETAÇÃO REMOVIDA

ESPÉCIE	NOME POPULAR
01: NERIUM OLEANDER	ESPIRRADEIRA
02: NERIUM OLEANDER	ESPIRRADEIRA
03: FICUS LUSCHNATHIANA	FIGUEIRA
04: FICUS BENJAMINA	FIGUEIRA
05: MIMOSA BIMUCRONATA	MARICÁ
06: MIMOSA BIMUCRONATA	MARICÁ
07: MELIA AZEDARACH	CINAMOMO
08: SCHEFFLERA ARBORICOLA	CHEFLERA
09: DURANTA ERECTA	PINGO-DE-OURO
10: FICUS BENJAMINA	FIGUEIRA
11: DYPSIS LUTESCENS	ARECA-BAMBU
12: DYPSIS LUTESCENS	ARECA-BAMBU
13: SCHEFFLERA ARBORICOLA	CHEFLERA
14: PELTOPHORUM DUBIUM	CANAFÍSTULA
15: FICUS BENJAMINA	FIGUEIRA
16: POPULUS DELTOIDES	ÁLAMO
17: MORUS NIGRA	AMOREIRA
18: PELTOPHORUM DUBIUM	CANAFÍSTULA
19: PELTOPHORUM DUBIUM	CANAFÍSTULA
20: FICUS BENJAMINA	FIGUEIRA
21: PELTOPHORUM DUBIUM	CANAFÍSTULA
22: HANDROANTHUS HEPTAPHYLLUS	IPÊ-ROXO
23: SCHINUS MOLLE	AROEIRA-SALSO
24: FICUS BENJAMINA	FIGUEIRA
25: ERYTHRINA MULUNGU	MULUNGU
26: PSIDIUM GUAJAVA	GOIABEIRA
27: DURANTA ERECTA	PINGO-DE-OURO
28: EUCALYPTUS SP.	EUCALIPTO
29: HANDROANTHUS HEPTAPHYLLUS	IPÊ-ROXO
30: SYZYGIUM CUMINI	JAMBOLÃO
31: SCHINUS MOLLE	AROEIRA-SALSO
32: MIMOSA BIMUCRONATA	MARICÁ
33: ERIOBOTRYA JAPONICA	NESPEREIRA
34: SCHINUS TEREBINTHIFOLIA	AROEIRA-VERMELHA
35: ERYTHROXYLUM ARGENTINUM	COCÃO

coletivo de projetos

AUTORES RESPONSÁVEIS TÉCNICOS

Fabiano José Arcádio Sobreira
CAU A24308-6

Paulo Victor Borges Ribeiro
CAU A96468-9

PROJETO TERCEIRIZADO

PROJETO URBANISTICO INTEGRADO - TERRITÓRIO RUBEM BERTA PORTO ALEGRE - RS

GOVERNO DO ESTADO RIO GRANDE DO SUL
SECRETARIA DE DESENVOLVIMENTO URBANO E METROPOLITANO

SEDUR - SECRETARIA DE DESENVOLVIMENTO URBANO E METROPOLITANO

DPM - DEPARTAMENTO URBANO E METROPOLITANO

CENTRO ADMINISTRATIVO FERNANDO FERRARI - AV. BORGES DE MEDEIROS, N. 1501 -
BAIRRO PRAIA DE BELAS - PORTO ALEGRE/RS
CEP - 90110-150

DIVISÃO: DPM - DEPARTAMENTO URBANO E METROPOLITANO	DIRETORA: Tassiele Francescon
PROJETO URBANISTICO INTEGRADO - TERRITÓRIO RUBEM BERTA PORTO ALEGRE RIO GRANDE DO SUL	CHEFE DE DIVISÃO: Isabel Coutinho
ENDEREÇO DO TERRENO: RUBEM BERTA, PORTO ALEGRE/RS	
ETAPA E DISCIPLINA: PROJETO EXECUTIVO DE URBANISMO TERRENO D - RUBEM BERTA, PORTO ALEGRE	ÁREA TOTAL DO PROJETO URBANÍSTICO INTEGRADO: 47.670,58m2
CONTEÚDO: PLANTA. MANTER/REMOVER, PLANTA BAIXA - MANTER/REMOVER - TERRENO D	

ESCALA	DATA	SÉRIE	FOLHA
INDICADA	10/06/2026	URB	0102

ARQUIVO: RSSEGURO-SEDUR-POA-RUBEMBERTA-D-URB-PE-0102-R02

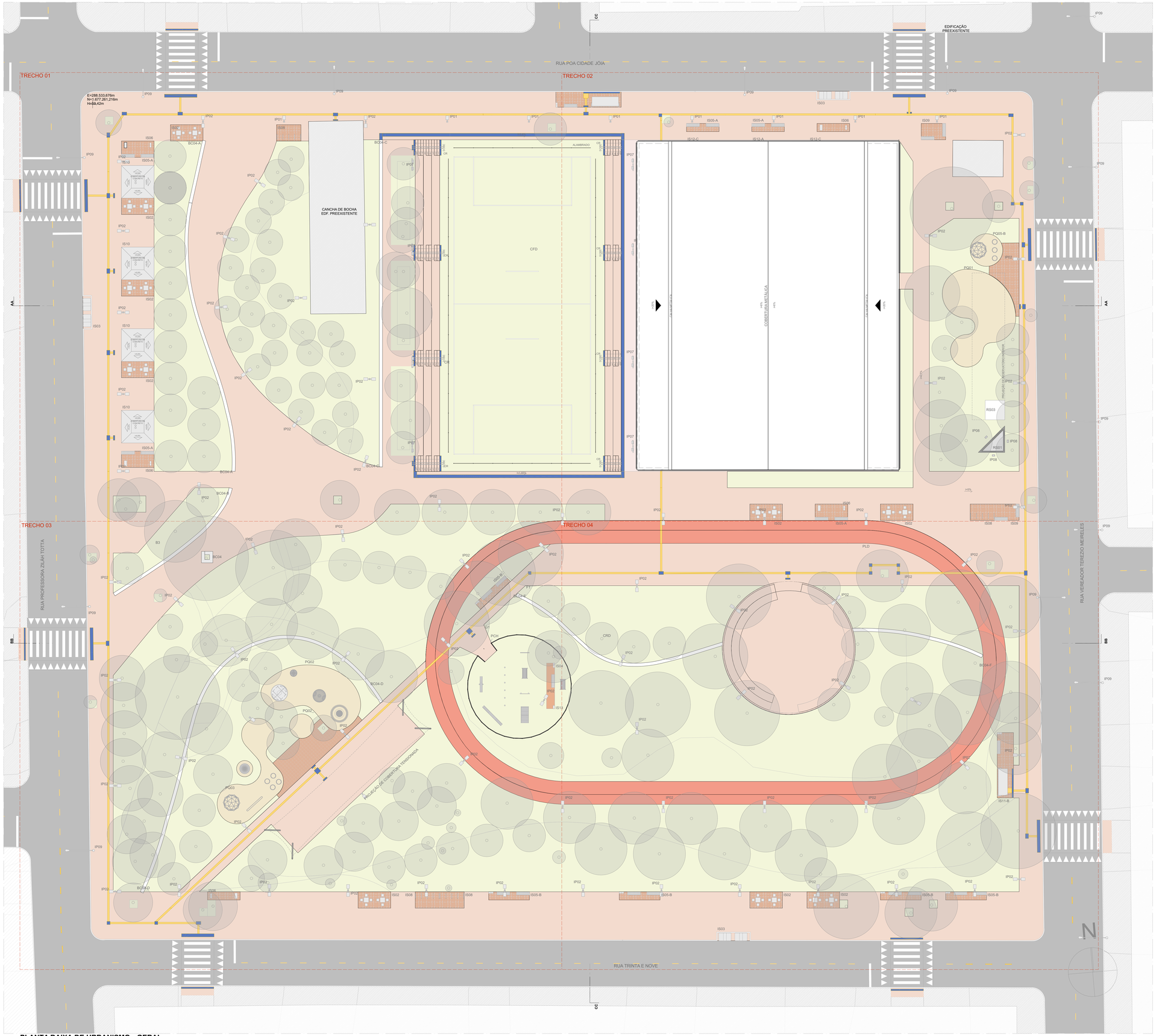

PLANTA BAIXA DE URBANISMO - GERAL
ESCALA 1:200

ACABAMENTOS

PISO

	1	PAVIMENTAÇÃO EM CONCRETO, USINADO, FCK 25MPa, PIGMENTADO NA COR VERMELHO CLARO, PAGINAÇÃO 123x123cm, JUNTAS SECAS CORTADAS SOBRE
	2	PAVIMENTAÇÃO EM CONCRETO USINADO, PIGMENTADO NA COR VERMELHO ESCURO
	3	PAVIMENTAÇÃO EM BLOCOS DE CONCRETO INTERTRAVADO, COR VERMELHA, PAGINAÇÃO ESPINHA DE PEIXE
	4	PISO EM TIJOLOS MACIÇOS, 21X10X5 cm, PAGINAÇÃO ESPINHA DE PEIXE
	5	PISO EMBORRACHADO EPDM MOLDADO NO LOCAL - RUBBER BRASIL OU SIMILAR
	6	FORRAÇÕES CONFORME PROJETO DE PAISAGISMO

SINALIZAÇÃO DE PISO

- PISO TATIL DIRECIONAL
- PISO TATIL DE ALERTA

LEGENDA:

MOBILIÁRIO URBANO

BANCOS

BC01 - BANCO EM CONCRETO E TIJOLO CERÂMICO 2,50 X 0,50 m
BC02 - BANCO EM CONCRETO E TIJOLO CERÂMICO 5,00 X 0,50 m
BC03 - BANCO EM CONCRETO E TIJOLO CERÂMICO 2,00 X 0,50 m
BC04 - BANCO EM CONCRETO E TIJOLO MACIÇO, DE TAMANHO VARIÁVEL (A SER DETALHADO) INTEGRADO À CANTEIROS DE PAISAGISMO

MESA DE JOGOS

MJ01 - MESA DE JOGOS COM 02 BANCOS EM CONCRETO
MJ02 - MESA DE JOGOS COM 04 BANCOS EM CONCRETO

LIXEIRAS

LX01 – CONJUNTO DE 02 LIXEIRAS - VIA PÚBLICA
LX02 - LIXEIRA 1200 LITROS (2,00 X 1,00 m)
LX03 - LIXEIRA PÉ FIXO - BELLAS DOG PET PLACE OU SIMILAR

PARACICLO

PC01 - CONJUNTO DE 04 PARACICLOS

CHURRASQUEIRAS

CQ01 - CHURRASQUEIRA INDEPENDENTE COM 02 BANCADAS

CHIMARRÓDROMO

CH - UNIDADE CHIMARRÓDROMO - ICEHOT (0,85 X 0,40 m)

ABRIGO DE ÔNIBUS

AO - ABRIGO DE ÔNIBUS - GOLONI - LITORAL

PARQUES INFANTIS

PQ01 - PARQUE INFANTIL 01 - (107 m²)
PQ02 - PARQUE INFANTIL 02 - (111 m²)
PQ03 - PARQUE INFANTIL 03 - (80 m²)
PQ04 - PARQUE INFANTIL 04 - (55 m²)
PQ05 - PARQUE INFANTIL 05 - (20 m²)
PQ06 - PARQUE INFANTIL 06 - (102 m²)

ACADEMIAS AO AR LIVRE:

AL01 - ACADEMIA AO AR LIVRE 01 - (60 m²)
AL02 - ACADEMIA AO AR LIVRE 02 - (80 m²)
AL03 - ACADEMIA AO AR LIVRE 03 - (103 m²)

RESERVATÓRIOS:

RS01 - RESERVATÓRIO 01 - SUPERIOR
RS02 - RESERVATÓRIO 02 - INFERIOR - TIPO A
RS03 - RESERVATÓRIO 03 - INFERIOR - TIPO B

EQUIPAMENTOS PÚBLICOS E ESTRUTURAS DE APOIO

PCA - PAVILHÃO COMUNITÁRIO - TERRENO A
PCE - PAVILHÃO COMUNITÁRIO - TERRENO E
QPD - QUADRA POLIESPORTIVA E MÓDULOS DE APOIO - TERRENO D
QPE - QUADRA POLIESPORTIVA E MÓDULOS DE APOIO - TERRENO E
CFA - CAMPO DE FUTEBOL DE 11 - TERRENO A
CFC - CAMPINHO - TERRENO C
CFD - CAMPO DE FUTEBOL DE 7 - TERRENO D
CFE - CAMPO DE FUTEBOL DE 11 - TERRENO E
CMA - CASAMATA - TERRENO A
CME - CASAMATA E VESTIÁRIOS - TERRENO E
CBE - CANCHA DE BOCHA - TIPO E
CRD - CHIMARRÓDROMO - TERRENO D
CBD - CANCHA DE BOCHA - TERRENO D
CTD - COBERTURA TENSIONADA - TERRENO D
CCR - CONTENÇÃO EM CONCRETO (A SER DETALHADO)

ILUMINAÇÃO PÚBLICA

IP01 - POSTE METÁLICO (6 METROS) 01 LUMINÁRIA TIPO PÉTALA - DIMENSÕES: 124X273X116MM - LXCXA, CONFORME ESPECIFICAÇÃO TÉCNICA
IP02 - POSTE METÁLICO (6 METROS) 02 LUMINÁRIAS TIPO PÉTALA - DIMENSÕES: 124X273X116MM - LXCXA, CONFORME ESPECIFICAÇÃO TÉCNICA
IP03 - POSTE DE CONCRETO (18 METROS) + LUMINÁRIA TIPO REFLETOR - DIMENSÕES: 432X230X99MM - LXCXA , CONFORME ESPECIFICAÇÃO TÉCNICA
IP04 - POSTE DE CONCRETO (18 METROS) + LUMINÁRIA TIPO REFLETOR - DIMENSÕES: 432X230X99MM - LXCXA (250X230X99MM - LXCXA), CONFORME ESPECIFICAÇÃO TÉCNICA
IP05 - POSTE METÁLICO (8 METROS) + 01 LUMINÁRIA TIPO REFLETOR - DIMENSÕES: 270X267X82MM - LXCXA, CONFORME ESPECIFICAÇÃO TÉCNICA
IP06 - POSTE METÁLICO (6 METROS) + 01 LUMINÁRIA TIPO REFLETOR - DIMENSÕES: 270X267X82MM - LXCXA, CONFORME ESPECIFICAÇÃO TÉCNICA
IP07 - POSTE METÁLICO (14 METROS) + 01 LUMINÁRIA TIPO REFLETOR - DIMENSÕES: 230X432X99MM - LXCXA, CONFORME ESPECIFICAÇÃO TÉCNICA
IP08 - REFLETOR LED, 200W, IP67, FLOOD LIGHT, REF. N1, COR CINZA GRAFITE, ACABAMENTO FOSCO, DA ECOLUX OU SIMILAR. INSTALADO NO PISO SOBRE BASE DE CONCRETO [ILUMINAÇÃO DOS RESERVATÓRIOS]
IP09 - POSTE EXISTENTE

GUARDA CORPO E CORRIMÃO

GC - GUARDA CORPO EM AÇO INOX H=90cm
CR - CORRIMÃO EM AÇO INOX H=92cm

ILHAS DE SERVIÇO

IS01: ILHA DE SERVIÇO 01
01 x MJ01 - (MESA DE JOGOS)
PISO EM TIJOLO CERÂMICO

IS02: ILHA DE SERVIÇO 02
02 x MJ02 - (MESAS DE JOGOS)
PISO EM TIJOLO CERÂMICO

IS03: ILHA DE SERVIÇO 03
02 x LX02 - (LIXEIRA)

IS04: ILHA DE SERVIÇO 04
01 x BC03 + 01 x LX01 - (BANCO E LIXEIRAS)
PISO EM TIJOLO CERÂMICO

IS 05-A: ILHA DE SERVIÇO 05 - TIPO A
02 x BC03 - (BANCOS)
PISO EM TIJOLO CERÂMICO

IS05-B: ILHA DE SERVIÇO 05 - TIPO B
02 x BC03 + 01 x LX01 - (BANCOS E LIXEIRAS)
PISO EM TIJOLO CERÂMICO

IS06: ILHA DE SERVIÇO 06
01 CH + 01 LX01 - (CHIMARRÓDROMO)
PISO EM TIJOLO CERÂMICO

IS07: ILHA DE SERVIÇO 07
01 x PC01 - (PARACICLOS)
PISO EM TIJOLO CERÂMICO

IS08: ILHA DE SERVIÇO 08
01 x PC01 - (PARACICLOS)
PISO EM TIJOLO CERÂMICO

IS09: ILHA DE SERVIÇO 09
02 x BC03 - (BANCOS)
PISO EM TIJOLO CERÂMICO

IS10: ILHA DE SERVIÇO 10
01 X CQ01 + 01 x LX01 - (CHURRASQUEIRA)
PISO EM TIJOLO CERÂMICO

IS11-A: ILHA DE SERVIÇO 11 - TIPO A
01 x AO + 01 x LX01 - (ABRIGO DE ÔNIBUS)
PISO EM TIJOLO CERÂMICO

IS11-B: ILHA DE SERVIÇO 11 - TIPO B
01 x AO + 01 x BC03 + 01 x LX01 - (ABRIGO DE ÔNIBUS)
PISO EM TIJOLO CERÂMICO

IS12-A: ILHA DE SERVIÇO 12 - TIPO A
BANCO + COMPARTIMENTO PARA CONDENSADORA
DIMENSÃO: 0,70X5,00m

IS12-B: ILHA DE SERVIÇO 12 - TIPO B
BANCO + COMPARTIMENTO DUPLO PARA CONDENSADORA
DIMENSÃO: 0,70X5,00m

IS12-C: ILHA DE SERVIÇO 12 - TIPO C
BANCO + 2 COMPARTIMENTOS PARA CONDENSADORA
DIMENSÃO: 0,70X5,00m

IS13: ILHA DE SERVIÇO 13
01 x CH + 01 x LX03
PISO EM TIJOLO CERÂMICO

NOTAS

1. DIMENSÕES E NÍVEIS EM METRO.
2. CONFERIR MEDIDAS NA OBRA.
3. OS NÍVEIS DE REFERÊNCIA DO PROJETO, EQUIVALEM ÀS COTAS ALTIMÉTRICAS DO LEVANTAMENTO TOPOGRÁFICO PLANIALTIMETRICO DOCUMENTO RSSEGURO-SEDUR-POA-RUBEMBERTA-LEV-EP
4. O PISO DAS CALÇADAS TERÁ JUNTAS SECAS CORTADAS IN LOCO, DE ACORDO COM OS ALINHAMENTOS INDICADOS EM PLANTA DE PAGINAÇÃO. OS ARRANQUES SEGUEM SEMPRE QUE POSSÍVEL OS ALINHAMENTOS DAS ILHAS DE SERVIÇO, CONFORME INDICAÇÕES EM PLANTA.
5. TODOS OS PASSEIOS DEVEM TER INCLINAÇÃO TRANSVERSAL MÍNIMA DE 1% E MÁXIMA DE 3%, PARA FINS DE ENCAMINHAMENTO DE ÁGUAS PLUVIAIS E ACESSIBILIDADE. AS INCLINAÇÕES DEVEM SER SEMPRE CONDUZIDAS NA DIREÇÃO DOS CANTEIROS E JARDINS. RESPEITADAS AS COTAS DE NÍVEL INDICADAS NO PROJETO.

coletivo de projetos

AUTORES RESPONSÁVEIS TÉCNICOS

Fabiano José Arcádio Sobreira
CAU A24308-6

Paulo Victor Borges Ribeiro
CAU A96468-9

PROJETO TERCEIRIZADO

PROJETO URBANISTICO INTEGRADO - TERRITÓRIO RUBEM BERTA PORTO ALEGRE - RS

GOVERNO DO ESTADO
RIO GRANDE DO SUL
SECRETARIA DE DESENVOLVIMENTO URBANO E METROPOLITANO

SEDUR - SECRETARIA DE DESENVOLVIMENTO URBANO E METROPOLITANO

DPM - DEPARTAMENTO URBANO E METROPOLITANO

CENTRO ADMINISTRATIVO FERNANDO FERRARI - AV. BORGES DE MEDEIROS, N 1501 -
BAIRRO PRAIA DE BELAS - PORTO ALEGRE/RS
CEP - 90110-150

DIVISÃO DPM - DEPARTAMENTO URBANO E METROPOLITANO	DIRETORA Tassiele Francescon
PROJETO URBANISTICO INTEGRADO - TERRITÓRIO RUBEM BERTA PORTO ALEGRE RIO GRANDE DO SUL	CHEFE DE DIVISÃO Isabel Coutinho
ENDEREÇO DO TERRENO RUBEM BERTA, PORTO ALEGRE/RS	
ETAPA E DISCIPLINA PROJETO EXECUTIVO DE URBANISMO TERRENO D - RUBEM BERTA, PORTO ALEGRE	ÁREA TOTAL DO PROJETO URBANISTICO INTEGRADO 47.870,58m2
CONTEÚDO PLANTA BAIXA DE URBANISMO - GERAL	
ESCALA INDICADA	DATA 10/08/2026
SÉRIE URB	FOLHA 0103
ARQUIVO RSSEGURO-SEDUR-POA-RUBEMBERTA-D-URB-PE-0103-R03	

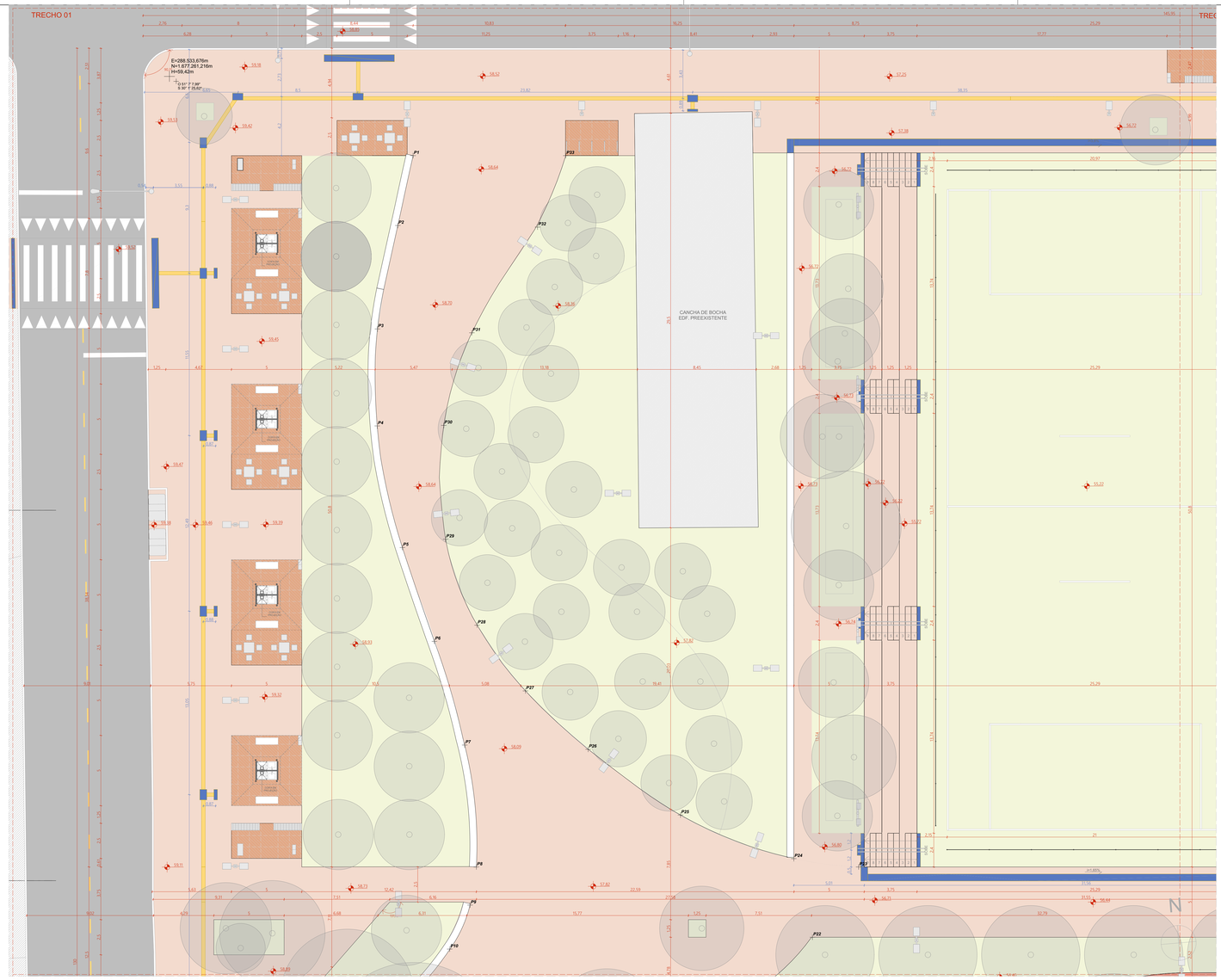

PLANTA BAIXA DE URBANISMO - TRECHO 01 - COTAS E COORDENADAS
ESCALA 1:125

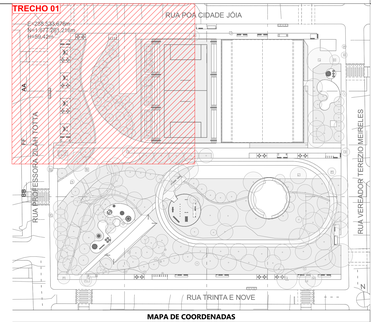

ACABAMENTOS

PISO

1. PAVIMENTAÇÃO EM CONCRETO USINADO, FCK 25MPa, PIGMENTADO NA COR CINZA CLARO (MELHO CLARO), PAGINAÇÃO 100x100cm, JUNTAS SECAS CORTADAS IN LOCO
2. PAVIMENTAÇÃO EM CONCRETO USINADO, PIGMENTADO NA COR VERMELHO TIJOLO
3. PAVIMENTAÇÃO EM BLOCOS DE CONCRETO INTERTRAVADO, COR VERMELHA, PAGINAÇÃO ESPINHA DE PEIXE
4. PISO EM TIJOLOS MACIÇOS, 21X10X5 cm, PAGINAÇÃO ESPINHA DE PEIXE
5. PISO EMBORRACHADO EPDM MOLDADO NO LOCAL - RUBBER BRASIL OU SIMILAR
6. FORRAÇÕES CONFORME PROJETO DE PAISAGISMO

SINALIZAÇÃO DE PISO

- PISO TATIL DIRECIONAL
- PISO TATIL DE ALERTA

LEGENDA:

MOBILIÁRIO URBANO

BANCOS

BC01 - BANCO EM CONCRETO E TIJOLO CERÂMICO 2,50 X 0,50 m
BC02 - BANCO EM CONCRETO E TIJOLO CERÂMICO 5,00 X 0,50 m
BC03 - BANCO EM CONCRETO E TIJOLO CERÂMICO 2,00 X 0,50 m
BC04 - BANCO EM CONCRETO E TIJOLO MACIÇO, DE TAMANHO VARIÁVEL (A SER DETALHADO) INTEGRADO À CANTEIROS DE PAISAGISMO

MESA DE JOGOS

MJ01 - MESA DE JOGOS COM 02 BANCOS EM CONCRETO
MJ02 - MESA DE JOGOS COM 04 BANCOS EM CONCRETO

LIXEIRAS

LX01 – CONJUNTO DE 02 LIXEIRAS - VIA PUBLICA
LX02 – LIXEIRA 100 LITROS (0,50 X 1,00 m)
LX03 - LIXEIRA PE FIXO - BELLAS DOG PET PLACE OU SIMILAR

PARACICLO

PC01 - CONJUNTO DE 04 PARACICLOS

CHURRASQUEIRAS

CQ01 - CHURRASQUEIRA INDEPENDENTE COM 02 BANCADAS

CHIMARRÓDROMO

CH - UNIDADE CHIMARRÓDROMO - ICEHOT (0,85 X 0,40 m)

ABRIGO DE ÔNIBUS

AO - ABRIGO DE ÔNIBUS - GDLONI - LITORAL

PARQUES INFANTIS

PQ01 - PARQUE INFANTIL 01 - (107 m²)
PQ02 - PARQUE INFANTIL 02 - (111 m²)
PQ03 - PARQUE INFANTIL 03 - (80 m²)
PQ04 - PARQUE INFANTIL 04 - (55 m²)
PQ05 - PARQUE INFANTIL 05 - (20 m²)
PQ06 - PARQUE INFANTIL 06 - (102 m²)

ACADEMIAS AO AR LIVRE

AL01 - ACADEMIA AO AR LIVRE 01 - (60 m²)
AL02 - ACADEMIA AO AR LIVRE 02 - (60 m²)
AL03 - ACADEMIA AO AR LIVRE 03 - (103 m²)

RESERVATÓRIOS:

RS01 - RESERVATÓRIO 01 - SUPERIOR
RS02 - RESERVATÓRIO 02 - INFERIOR - TIPO A
RS03 - RESERVATÓRIO 03 - INFERIOR - TIPO B

EQUIPAMENTOS PÚBLICOS E ESTRUTURAS DE APOIO

PCA - PAVILHÃO COMUNITÁRIO - TERRENO A
PCE - PAVILHÃO COMUNITÁRIO - TERRENO E
QPO - QUADRA POLIESPORTIVA E MÓDULOS DE APOIO - TERRENO D
QPE - QUADRA POLIESPORTIVA E MÓDULOS DE APOIO - TERRENO E
CPA - CAMPO DE FUTEBOL DE 11 - TERRENO A
CPD - CAMPO DE FUTEBOL 11
CFD - CAMPO DE FUTEBOL DE 7 - TERRENO D
CFE - CAMPO DE FUTEBOL DE 11 - TERRENO E
CMA - CASAMATA - TERRENO A
CME - CASAMATA E VESTIÁRIOS - TERRENO E
CBE - CANCHA DE BOCHA - TERRENO E
CRD - CACHORRODROMO - TERRENO D
PLD - PALCO AO AR LIVRE - TERRENO D
CTD - COBERTURA TENSIONADA - TERRENO D
CCR - CONTENÇÃO EM CONCRETO (A SER DETALHADO)

ILUMINAÇÃO PÚBLICA

IP01 - POSTE METÁLICO (6 METROS) 01 LUMINÁRIA TIPO PÉTALA - DIMENSÕES: 124X273X116MM - LXCXA, CONFORME ESPECIFICAÇÃO TÉCNICA
IP02 - POSTE METÁLICO (6 METROS) 02 LUMINÁRIAS TIPO PÉTALA - DIMENSÕES: 124X273X116MM - LXCXA, CONFORME ESPECIFICAÇÃO TÉCNICA
IP03 - POSTE DE CONCRETO (16 METROS) + LUMINÁRIA TIPO REFLETOR - DIMENSÕES: 432X230X99MM - LXCXA , CONFORME ESPECIFICAÇÃO TÉCNICA
IP04 - POSTE DE CONCRETO (16 METROS) + LUMINÁRIA TIPO REFLETOR - DIMENSÕES: 432X230X99MM - LXCXA (260X230X99MM - LXCXA, CONFORME ESPECIFICAÇÃO TÉCNICA
IP05 - POSTE METÁLICO (8 METROS) + 01 LUMINÁRIA TIPO REFLETOR - DIMENSÕES: 270X267X82MM - LXCXA, CONFORME ESPECIFICAÇÃO TÉCNICA
IP06 - POSTE METÁLICO (8 METROS) + 01 LUMINÁRIA TIPO REFLETOR - DIMENSÕES: 270X267X82MM - LXCXA, CONFORME ESPECIFICAÇÃO TÉCNICA
IP07 - POSTE METÁLICO (14 METROS) + 01 LUMINÁRIA TIPO REFLETOR - DIMENSÕES: 230X432X99MM - LXCXA, CONFORME ESPECIFICAÇÃO TÉCNICA
IP08 - REFLETOR LED, 200W, IP67, FLOOD LIGHT, REF. NO. COR CINZA GRAFITE, ACABAMENTO FOSCO, DA ECOLUX OU SIMILAR, INSTALADO NO PISO SOBRE BASE DE CONCRETO (ILUMINAÇÃO DOS RESERVATÓRIOS)
IP09 - POSTE EXISTENTE

GUARDA CORPO E CORRIMÃO

GC - GUARDA CORPO EM AÇO INOX H=90cm
CR - CORRIMÃO EM AÇO INOX H=92cm

ILHAS DE SERVIÇO

IS01: ILHA DE SERVIÇO 01
01 x MJ01 - (MESA DE JOGOS)
PISO EM TIJOLO CERÂMICO

IS02: ILHA DE SERVIÇO 02
02 x MJ02 - (MESAS DE JOGOS)
PISO EM TIJOLO CERÂMICO

IS03: ILHA DE SERVIÇO 03
02 x LX02 - (LIXEIRA)

IS04: ILHA DE SERVIÇO 04
01 x BC03 + 01 x LX01 - (BANCO E LIXEIRAS)
PISO EM TIJOLO CERÂMICO

IS 05-A: ILHA DE SERVIÇO 05 - TIPO A
02 x BC03 - (BANCOS)
PISO EM TIJOLO CERÂMICO

IS05-B: ILHA DE SERVIÇO 05 – TIPO B
02 x BC03 + 01 x LX01 – (BANCOS E LIXEIRAS)
PISO EM TIJOLO CERÂMICO

IS06: ILHA DE SERVIÇO 06
01 CH + 01 LX01 - (CHIMARRÓDROMO)
PISO EM TIJOLO CERÂMICO

IS07: ILHA DE SERVIÇO 07
01 x PC01 - (PARACICLOS)
PISO EM TIJOLO CERÂMICO

IS08: ILHA DE SERVIÇO 08
01 x PC01 - (PARACICLOS)
PISO EM TIJOLO CERÂMICO

IS09: ILHA DE SERVIÇO 09
02 x BC03 - (BANCOS)
PISO EM TIJOLO CERÂMICO

IS10: ILHA DE SERVIÇO 10
01 X CQ01 + 01 x LX01 - (CHURRASQUEIRA)
PISO EM TIJOLO CERÂMICO

IS11-A: ILHA DE SERVIÇO 11 - TIPO A
01 x AO + 01 x LX01 - (ABRIGO DE ÔNIBUS)
PISO EM TIJOLO CERÂMICO

IS11-B: ILHA DE SERVIÇO 11 - TIPO B
01 x AO + 01 x BC03 + 01 x LX01 - (ABRIGO DE ÔNIBUS)
PISO EM TIJOLO CERÂMICO

IS12-A: ILHA DE SERVIÇO 12 - TIPO A
BANCO + COMPARTIMENTO PARA CONDENSADORA
DIMENSÃO: 0,70X5,00m

IS12-B: ILHA DE SERVIÇO 12 - TIPO B
BANCO + COMPARTIMENTO DUPLO PARA CONDENSADORA
DIMENSÃO: 0,70X5,00m

IS12-C: ILHA DE SERVIÇO 12 - TIPO C
BANCO + 2 COMPARTIMENTOS PARA CONDENSADORA
DIMENSÃO: 0,70X5,00m

IS13: ILHA DE SERVIÇO 13
01 x CH + 01 x LX01
PISO EM TIJOLO CERÂMICO

MAPA DE COORDENADAS

CÓDIGO	COORDENADA X (O)	COORDENADA Y (S)	COORDENADA Z (H NÍVEL DO MAR)
P1	51° 7' 7,38"	30° 1' 25,83"	58,93
P2	51° 7' 7,44"	30° 1' 26,00"	58,89
P3	51° 7' 7,51"	30° 1' 26,23"	58,84
P4	51° 7' 7,54"	30° 1' 26,46"	58,71
P5	51° 7' 7,50"	30° 1' 26,74"	58,50
P6	51° 7' 7,43"	30° 1' 26,96"	58,30
P7	51° 7' 7,38"	30° 1' 27,21"	58,21
P8	51° 7' 7,37"	30° 1' 27,49"	58,19
P9	51° 7' 7,40"	30° 1' 27,58"	58,21
P10	51° 7' 7,46"	30° 1' 27,68"	58,45
P11	51° 7' 7,59"	30° 1' 27,68"	58,81
P12	51° 7' 7,72"	30° 1' 27,87"	58,87
P13	51° 7' 7,90"	30° 1' 27,96"	58,80
P14	51° 7' 8,12"	30° 1' 28,06"	58,53
P15	51° 7' 8,17"	30° 1' 28,47"	57,78
P16	51° 7' 7,97"	30° 1' 28,27"	58,20
P17	51° 7' 7,72"	30° 1' 28,07"	58,78
P18	51° 7' 7,43"	30° 1' 27,92"	58,74
P19	51° 7' 7,15"	30° 1' 27,85"	58,24
P20	51° 7' 6,87"	30° 1' 27,85"	57,58
P21	51° 7' 6,64"	30° 1' 27,82"	57,26
P22	51° 7' 6,50"	30° 1' 27,72"	56,92
P23	51° 7' 6,36"	30° 1' 27,57"	56,75
P24	51° 7' 6,60"	30° 1' 27,51"	57,06
P25	51° 7' 6,89"	30° 1' 27,37"	57,44
P26	51° 7' 7,05"	30° 1' 27,24"	57,69
P27	51° 7' 7,20"	30° 1' 27,10"	58,07
P28	51° 7' 7,32"	30° 1' 26,93"	58,37
P29	51° 7' 7,38"	30° 1' 26,73"	58,57
P30	51° 7' 7,36"	30° 1' 26,47"	58,67
P31	51° 7' 7,26"	30° 1' 26,26"	58,57
P32	51° 7' 7,07"	30° 1' 26,03"	58,44
P33	51° 7' 6,94"	30° 1' 25,87"	58,21
P34	51° 7' 8,12"	30° 1' 29,54"	55,57
P35	51° 7' 8,02"	30° 1' 29,34"	55,93
P36	51° 7' 7,92"	30° 1' 29,14"	56,44
P37	51° 7' 7,83"	30° 1' 28,92"	56,96
P38	51° 7' 7,76"	30° 1' 28,74"	57,46
P39	51° 7' 7,68"	30° 1' 28,58"	57,67
P40	51° 7' 7,53"	30° 1' 28,43"	57,85
P41	51° 7' 7,35"	30° 1' 28,35"	57,71
P42	51° 7' 7,14"	30° 1' 28,33"	57,22
P43	51° 7' 6,94"	30° 1' 28,39"	56,89
P44	51° 7' 6,77"	30° 1' 28,52"	56,16
P45	51° 7' 6,64"	30° 1' 28,70"	55,69
P46	51° 7' 5,82"	30° 1' 28,22"	55,80
P47	51° 7' 5,68"	30° 1' 28,30"	55,39
P48	51° 7' 5,54"	30° 1' 28,41"	54,98
P49	51° 7' 5,41"	30° 1' 28,53"	54,54
P50	51° 7' 5,21"	30° 1' 28,61"	54,23
P51	51° 7' 5,02"	30° 1' 28,61"	54,03
P52	51° 7' 4,83"	30° 1' 28,58"	54,06
P53	51° 7' 4,67"	30° 1' 28,55"	54,02
P54	51° 7' 3,91"	30° 1' 28,53"	53,99
P55	51° 7' 3,72"	30° 1' 28,55"	53,57
P56	51° 7' 3,55"	30° 1' 28,58"	53,24
P57	51° 7' 3,39"	30° 1' 28,63"	52,96
P58	51° 7' 3,25"	30° 1' 28,68"	52,73
P59	51° 7' 3,11"	30° 1' 28,76"	52,48

NOTAS

1. DIMENSÕES E NÍVEIS EM METRO.
2. CONFERIR MEDIDAS NA OBRA.
3. OS NÍVEIS DE REFERÊNCIA DO PROJETO, EQUIVALEM ÀS COTAS ALTIMÉTRICAS DO LEVANTAMENTO TOPOGRÁFICO PLANIALTIMÉTRICO DOCUMENTO RSSEGURO-SEDUR-POA-RUBEMBERTA.LEV-01F
4. O PISO DAS CALÇADAS TERÁ JUNTAS SECAS CORTADAS IN LOCO, DE ACORDO COM OS ALINHAMENTOS INDICADOS EM PLANTA DE PAGINAÇÃO. OS ARRANJOS SEGUEM SEMPRE QUE POSSÍVEL OS ALINHAMENTOS DAS ILHAS DE SERVIÇO, CONFORME INDICAÇÕES EM PLANTA.
5. TODOS OS PASSEIOS DEVEM TER INCLINAÇÃO TRANSVERSAL MÍNIMA DE 1% E MÁXIMA DE 3%, PARA FINS DE ENCAMINHAMENTO DE ÁGUAS PLUVAIS E ACESSIBILIDADE. AS INCLINAÇÕES DEVEM SER SEMPRE CONDUZIDAS NA DIREÇÃO DOS CANTEIROS E JARDINS, RESPEITADAS AS COTAS DE NÍVEL INDICADAS NO PROJETO.

coletivo de projetos

AUTORES RESPONSÁVEIS TÉCNICOS

Fabiano José Arcádio Sobreira — CAU A24308-6
Paulo Victor Borges Ribeiro — CAU A96468-9

PROJETO TERCEIRIZADO

PROJETO URBANISTICO INTEGRADO - TERRITÓRIO RUBEM BERTA PORTO ALEGRE - RS

GOVERNO DO ESTADO
RIO GRANDE DO SUL
SECRETARIA DE DESENVOLVIMENTO URBANO E METROPOLITANO

SEDUR - SECRETARIA DE DESENVOLVIMENTO URBANO E METROPOLITANO
DPM - DEPARTAMENTO URBANO E METROPOLITANO
CENTRO ADMINISTRATIVO FERNANDO FERRARI - AV. BORGES DE MEDEIROS, N 1501 -
BAIRRO PRAIA DE BELAS - PORTO ALEGRE/RS
CEP - 90110-150

DIVISÃO DPM - DEPARTAMENTO URBANO E METROPOLITANO	DIRETORA Taisiele Francesconi
PROJETO URBANISTICO INTEGRADO - TERRITÓRIO RUBEM BERTA PORTO ALEGRE RIO GRANDE DO SUL	CHEFE DE DIVISÃO Isabel Coutinho
ENDEREÇO DO TERRENO RUBEM BERTA, PORTO ALEGRE/RS	
ETAPA E DISCIPLINA PROJETO EXECUTIVO DE URBANISMO TERRENO D - RUBEM BERTA, PORTO ALEGRE	ÁREA TOTAL DO PROJETO URBANISTICO INTEGRADO 47.870,58m2
CONTEÚDO PLANTA BAIXA DE URBANISMO - COTAS E COORDENADAS	

ESCALA	DATA	SÉRIE	FOLHA
INDICADA	10/08/2026	URB	0104

ARQUIVO
RSSEGURO-SEDUR-POA-RUBEMBERTA-D-URB-PE-0104-R03

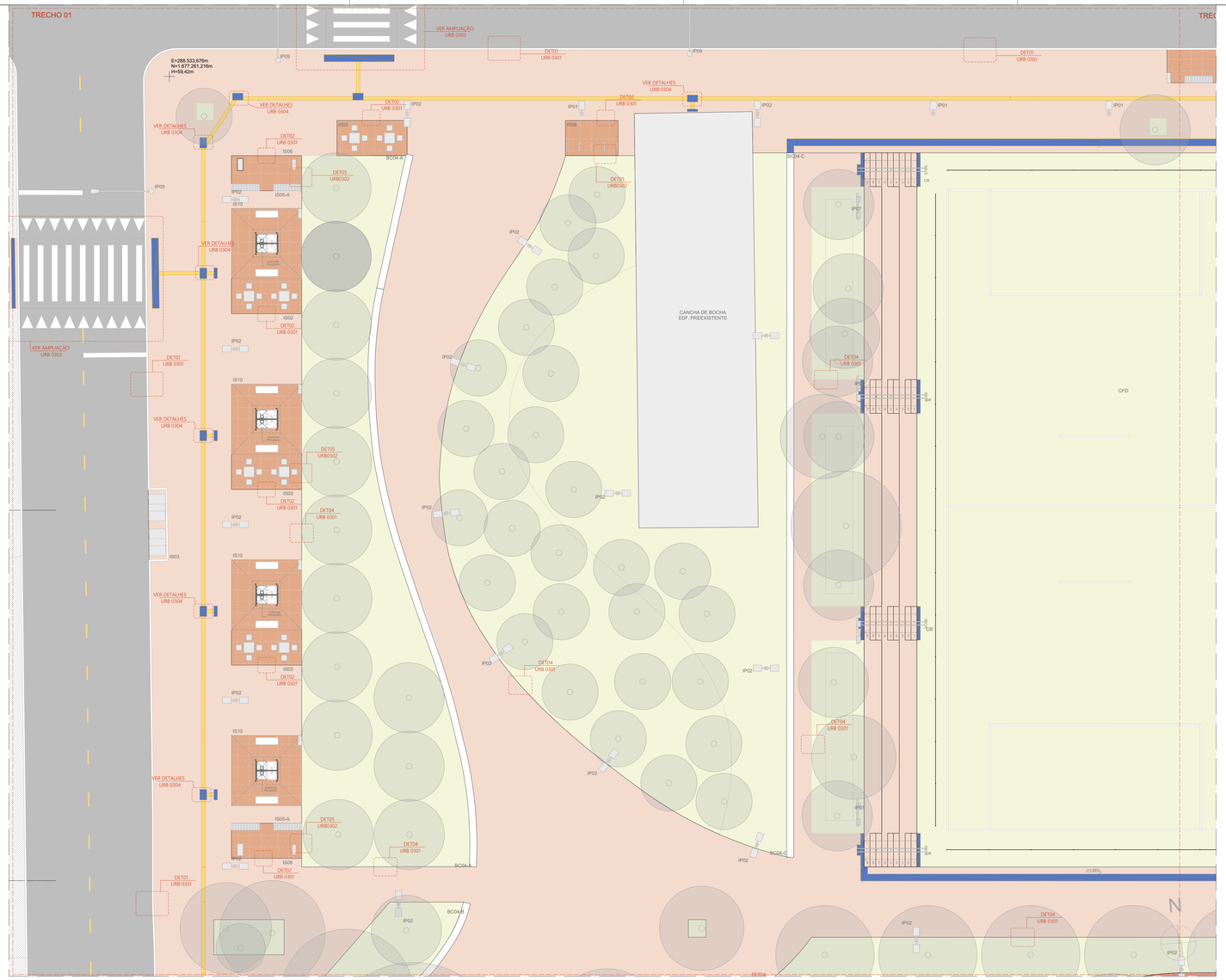

PLANTA BAIXA DE URBANISMO - TRECHO 01 - CHAMADAS DE ELEMENTOS E DE DETALHES
ESCALA 1:125

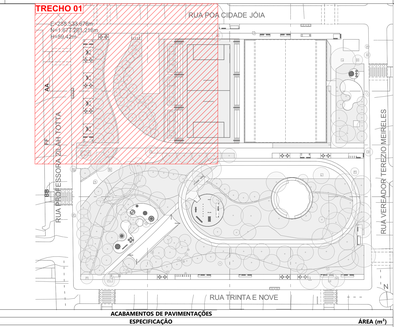

ACABAMENTOS

PISO

1. PAVIMENTAÇÃO EM CONCRETO USINADO, FCK 25MPa, PIGMENTADO NA COR VERMELHO CLARO, PAGINAÇÃO 125x125cm, JUNTAS SECAS CORTADAS IN LOCO
2. PAVIMENTAÇÃO EM CONCRETO USINADO, PIGMENTADO NA COR VERMELHO ESCURO
3. PAVIMENTAÇÃO EM BLOCOS DE CONCRETO INTERTRAVADO, COR VERMELHA, PAGINAÇÃO ESPINHA DE PEIXE
4. PISO EM TIJOLOS MACIÇOS, 21X10X5cm, PAGINAÇÃO ESPINHA DE PEIXE
5. PISO EMBORRACHADO EPDM MOLDADO NO LOCAL - RUBBER BRASIL OU SIMILAR
6. FORRAÇÕES CONFORME PROJETO DE PAISAGISMO

SINALIZAÇÃO DE PISO

- PISO TÁTIL DIRECIONAL
- PISO TÁTIL DE ALERTA

LEGENDA:

MOBILIÁRIO URBANO

BANCOS

BC01 - BANCO EM CONCRETO E TIJOLO CERÂMICO 2,50 X 0,50 m
BC02 - BANCO EM CONCRETO E TIJOLO CERÂMICO 5,00 X 0,50 m
BC03 - BANCO EM CONCRETO E TIJOLO CERÂMICO 2,00 X 0,50 m
BC04 - BANCO EM CONCRETO E TIJOLO MACIÇO, DE TAMANHO VARIÁVEL (A SER DETALHADO) INTEGRADO À CANTEIROS DE PAISAGISMO

MESA DE JOGOS

MJ01 - MESA DE JOGOS COM 02 BANCOS EM CONCRETO
MJ02 - MESA DE JOGOS COM 04 BANCOS EM CONCRETO

LIXEIRAS

LX01 – CONJUNTO DE 02 LIXEIRAS - VIA PÚBLICA
LX02 – LIXEIRA 1200 LITROS (2,00 X 1,00 m)
LX03 - LIXEIRA PE FIXO - BELLAS DOG PET PLACE OU SIMILAR

PARACICLO

PC01 - CONJUNTO DE 04 PARACICLOS

CHURRASQUEIRAS

CQ01 - CHURRASQUEIRA INDEPENDENTE COM 02 BANCADAS

CHIMARRÓDROMO

CH – UNIDADE CHIMARRÓDROMO - ICEHOT (0,85 X 0,40 m)

ABRIGO DE ÔNIBUS

AO - ABRIGO DE ÔNIBUS - GOLONI - LITORAL

PARQUES INFANTIS

PQ01 - PARQUE INFANTIL 01 - (107 m²)
PQ02 - PARQUE INFANTIL 02 - (111 m²)
PQ03 - PARQUE INFANTIL 03 - (80 m²)
PQ04 - PARQUE INFANTIL 04 - (55 m²)
PQ05 - PARQUE INFANTIL 05 - (20 m²)
PQ06 - PARQUE INFANTIL 06 - (102 m²)

ACADEMIAS AO AR LIVRE

AL01 - ACADEMIA AO AR LIVRE 01 - (80 m²)
AL02 - ACADEMIA AO AR LIVRE 02 - (80 m²)
AL03 - ACADEMIA AO AR LIVRE 03 - (103 m²)

RESERVATÓRIOS:

RS01 - RESERVATÓRIO 01 - SUPERIOR
RS02 - RESERVATÓRIO 02 - INFERIOR - TIPO A
RS03 - RESERVATÓRIO 03 - INFERIOR - TIPO B

EQUIPAMENTOS PÚBLICOS E ESTRUTURAS DE APOIO

PCA - PAVILHÃO COMUNITÁRIO - TERRENO A
PCE - PAVILHÃO COMUNITÁRIO - TERRENO E
QPD - QUADRA POLIESPORTIVA E MÓDULOS DE APOIO - TERRENO D
QPE - QUADRA POLIESPORTIVA E MÓDULOS DE APOIO - TERRENO E
CPA - CAMPO DE FUTEBOL DE 11 - TERRENO A
CPB - CASAMATA - TERRENO B
CFD - CAMPO DE FUTEBOL DE 7 - TERRENO D
CFE - CAMPO DE FUTEBOL DE 11 - TERRENO E
CMA - CASAMATA - TERRENO A
CME - CASAMATA E VESTIÁRIOS - TERRENO E
CBE - CANCHA DE BOCHA - TERRENO E
CRD - CACHORRÓDROMO - TERRENO D
PLD - PALCO AO AR LIVRE - TERRENO D
CTD – COBERTURA TENSIONADA - TERRENO D
CCR - CONTENÇÃO EM CONCRETO (A SER DETALHADO)

ILUMINAÇÃO PÚBLICA

IP01 - POSTE METÁLICO (6 METROS) 01 LUMINÁRIA TIPO PÉTALA - DIMENSÕES: 124X273X116MM - LXCXA, CONFORME ESPECIFICAÇÃO TÉCNICA
IP02 - POSTE METÁLICO (6 METROS) 02 LUMINÁRIAS TIPO PÉTALA - DIMENSÕES: 124X273X116MM - LXCXA, CONFORME ESPECIFICAÇÃO TÉCNICA
IP03 - POSTE DE CONCRETO (18 METROS) + LUMINÁRIA TIPO REFLETOR - DIMENSÕES: 432X230X90MM - LXCXA, CONFORME ESPECIFICAÇÃO TÉCNICA
IP04 - POSTE DE CONCRETO (18 METROS) + LUMINÁRIA TIPO REFLETOR - DIMENSÕES: 432X230X90MM - LXCXA (292X230X90MM - LXCXA, CONFORME ESPECIFICAÇÃO TÉCNICA
IP05 - POSTE METÁLICO (8 METROS) + 01 LUMINÁRIA TIPO REFLETOR - DIMENSÕES: 270X267X82MM - LXCXA, CONFORME ESPECIFICAÇÃO TÉCNICA
IP06 - POSTE METÁLICO (8 METROS) + 01 LUMINÁRIA TIPO REFLETOR - DIMENSÕES: 270X267X82MM - LXCXA, CONFORME ESPECIFICAÇÃO TÉCNICA
IP07 - POSTE METÁLICO (14 METROS) + 01 LUMINÁRIA TIPO REFLETOR - DIMENSÕES: 230X432X99MM - LXCXA, CONFORME ESPECIFICAÇÃO TÉCNICA
IP08 - REFLETOR LED, 200W, IP67, FLOOD LIGHT, REF.NT1, COR CINZA GRAFITE, ACABAMENTO FOSCO, ECOLUX OU SIMILAR, INSTALADO NO PISO SOBRE BASE DE CONCRETO (ILUMINAÇÃO RESERVATÓRIOS)
IP09 - POSTE EXISTENTE

NOTAS

1. DIMENSÕES E NÍVEIS EM METRO.
2. CONFERIR MEDIDAS NA OBRA.
3. OS NÍVEIS DE REFERÊNCIA DO PROJETO, EQUIVALEM ÀS COTAS ALTIMÉTRICAS DO LEVANTAMENTO TOPOGRÁFICO PLANIALTIMÉTRICO DOCUMENTO RISEGURO-SEDUR-POA-RUBEMBERTA-LEV-01F
4. O PISO DAS CALÇADAS TERÁ JUNTAS SECAS CORTADAS IN LOCO, DE ACORDO COM OS ALINHAMENTOS INDICADOS EM PLANTA DE PAGINAÇÃO. OS ARRANJOS SEGUIRÃO SEMPRE QUE POSSÍVEL OS ALINHAMENTOS DAS VIAS E DE SERVIÇO, CONFORME INDICAÇÕES EM PLANTA.
5. TODOS OS PASSEIOS DEVEM TER INCLINAÇÃO TRANSVERSAL MÍNIMA DE 1% E MÁXIMA DE 3%, PARA FINS DE ENCAMINHAMENTO DE ÁGUAS PLUVIAIS E ACESSIBILIDADE. AS INCLINAÇÕES DEVEM SER SEMPRE CONDUZIDAS NA DIREÇÃO DOS CANTEIROS E JARDINS, RESPEITADAS AS COTAS DE NÍVEL INDICADAS NO PROJETO.

ACABAMENTOS DE PAVIMENTAÇÕES

CÓD.	ESPECIFICAÇÃO	ÁREA (m²)
1	CONCRETO USINADO, PIGMENTADO NA COR VERMELHA, PAGINAÇÃO 125x125cm, COM JUNTAS SECAS CORTADAS IN LOCO	6.012,74
2	PAVIMENTAÇÃO EM CONCRETO USINADO, PIGMENTADO NA COR VERMELHO ESCURO (PISTA DE CAMINHADA)	756,35
4	PISO EM TIJOLOS MACIÇOS, 21x10x5cm, COM TRATAMENTO HIDROFUGANTE, PAGINAÇÃO ESPINHA DE PEIXE	454,52
5	PISO EMBORRACHADO EPDM MOLDADO NO LOCAL - RUBBER BRASIL OU SIMILAR	303,16
		7.524,77 m²

ACADEMIAS | ILHAS DE SERVIÇO | PARQUES

CÓD.	ESPECIFICAÇÃO	QUANTD.
IS02	ILHA DE SERVIÇO 02 (02 MJ02) - MESAS DE JOGOS DIMENSÃO: 2,50 X 5,00 m PISO EM TIJOLO CERÂMICO MJ02 - MESA DE JOGOS COM 04 BANCOS EM CONCRETO	9
IS03	ILHA DE SERVIÇO 03 (02 LX02) - LIXEIRA DIMENSÃO: 1,25 X 5,0 m PISO EM CONCRETO COM PIGMENTAÇÃO VERMELHA LX02 - LIXEIRA 1200 LITROS (2,00 X 1,00 m)	3
IS04	ILHA DE SERVIÇO 04 01 x BC03 + 01 x LX01 - (BANCO E LIXEIRAS) PISO EM TIJOLO CERÂMICO	1
IS05-A	ILHA DE SERVIÇO 05 - TIPO A (02 BC03) - BANCOS DIMENSÃO: 1,25 X 5,00 m PISO EM TIJOLO CERÂMICO BC03 (BANCO EM CONCRETO E TIJOLO CERÂMICO 2,00 X 0,50 m)	5
IS05-B	ILHA DE SERVIÇO 05 - TIPO B (02 BC03 + 01 LX01) - BANCOS E LIXEIRAS DIMENSÃO: 1,25 X 6,25 m PISO EM TIJOLO CERÂMICO BC03 (BANCO EM CONCRETO E TIJOLO CERÂMICO 2,00 X 0,50 m)	5
IS06	ILHA DE SERVIÇO 06 (01 CH + 01 LX01) - CHIMARRÓDROMO E LIXEIRAS DIMENSÃO: 1,25 X 5,00 m PISO EM TIJOLO CERÂMICO CH - UNIDADE CHIMARRÓDROMO - ICEHOT (0,85 X 0,40 m) LX01 - CONJUNTO DE 02 LIXEIRAS - VIA PÚBLICA	5
IS08	ILHA DE SERVIÇO 08 (01 PC01) - PARACICLOS DIMENSÃO: 2,50 X 3,75 m PISO EM TIJOLO CERÂMICO PC01 - CONJUNTO DE 04 PARACICLOS	4
IS09	ILHA DE SERVIÇO 09 (02 BC03) - BANCOS DIMENSÃO: 2,50 X 3,75 m PISO EM TIJOLO CERÂMICO BC03 (BANCO EM CONCRETO E TIJOLO CERÂMICO 2,00 X 0,50 m)	2
IS10	ILHA DE SERVIÇO 11 (CQ01 + 01 LX01) - CHURRASQUEIRA DIMENSÃO: 5,00 X 5,00 m PISO EM TIJOLO CERÂMICO CQ01 - CHURRASQUEIRA COBERTA COM 02 BANCADAS DE APOIO LX01 - CONJUNTO DE 02 LIXEIRAS - VIA PÚBLICA	4
IS11-B	ILHA DE SERVIÇO 11 - TIPO B (01 AO + 01 BC03 + 01 LX01) ABRIGO/PARADA DE ÔNIBUS + BANCO E LIXEIRAS DIMENSÃO: 2,50 X 10,00 m AO - ABRIGO DE ÔNIBUS - GOLONI - LITORAL BC03 (BANCO EM CONCRETO E TIJOLO CERÂMICO 2,50 X 0,50 m) LX01 - CONJUNTO DE 02 LIXEIRAS - VIA PÚBLICA	2
IS12-A	ILHA DE SERVIÇO 13 - TIPO A BANCO + COMPART AR COND. DIMENSÃO: 0,70 X 5,00 m	2
IS12-C	ILHA DE SERVIÇO 13 - TIPO D BANCO + 2 COMPARTIMENTOS PARA CONDENSADORAS DIMENSÃO : 0,70X 5,00m	2
IS13	ILHA DE SERVIÇO 13: 01 x CH + 01 x LX03 - (CHIMARRÓDROMO E LIXEIRA) PISO EM TIJOLO CERÂMICO	1
PQ01	PARQUE INFANTIL 01 - (107m²)	1
PQ02	PARQUE INFANTIL 02 - (110m²)	1
PQ03	PARQUE INFANTIL 03 - (80m²)	1
PQ05-.8	PARQUE INFANTIL 05 - (20m²)	1
		49

MOBILIÁRIO URBANO

CÓD.	ESPECIFICAÇÃO	QUANTD.
AO	ABRIGO/PARADA DE ÔNIBUS GOLONI - LITORAL DIMENSÃO: 2,50 X 10,00 M	2
BALANÇO NINHO	BALANÇO NINHO METÁLICO MOVING PLAY OU SIMILAR	1
BC03	BANCO EM CONCRETO E TIJOLO CERÂMICO, DIMENSÕES 200X50X45CM	27
CARROSSEL CATARINA	CARROSSEL CATARINA MOVINGPLAY OU SIMILAR	1
CH	UNIDADE CHIMARRÓDROMO - ICEHOT (0,85 X 0,40)	6
CT	MEMBRANA TENSIONADA PVC COM REFORÇO EM POLIESTER	1
DISCO FLUTUANTE	DISCO FLUTUANTE MOVINGPLAY OU SIMILAR	1
DISCO VOADOR	DISCO VOADOR 800 MOVINGPLAY OU SIMILAR	7
EL-01	ESTRUTURA EM ALVENARIA COM RECORTE CIRCULAR	1
EL-02	ESTRUTURA EM ALVENARIA, RECORTES RETANGULARES	2
EL-04	ESTRUTURA EM ALVENARIA, RECORTES TRIANGULARES	2
EL-05	ESTRUTURA EM ALVENARIA E TUBOS DE AÇO	1
EL-06	ESTRUTURA QUADRADA EM ALVENARIA	1
EL-07	ESTRUTURA TRIANGULAR EM ALVENARIA	1
EL-08	ESTRUTURA CIRCULAR EM ALVENARIA	2
GANGORRA SURF	GANGORRA SURF MOVINGPLAY OU SIMILAR	1
GEODÉSICA	GEODÉSICA MOVINGPLAY OU SIMILAR	2
GIRA GIRA CECI	GIRA GIRA CECI MOVINGPLAY OU SIMILAR	1
K55	RAMPA SOBE E DESCE PARA PET PLACE, CÓD K55- KASKA OU SIMILAR	1
K56	PRANCHA DE EQUILÍBRIO PARA PET PLACE, CÓD K56- KASKA OU SIMILAR	1
K57	PULA PNEU PARA PET PLACE, CÓD K57- KASKA OU SIMILAR	1
K58	SALTO PARA PET PLACE, CÓD K58- KASKA OU SIMILAR	1
K59	OBSTÁCULOS PARA PET PLACE, CÓD K59- KASKA OU SIMILAR	1
K60	GANGORRA PRANCHA PARA PET PLACE, CÓD K60 - KASKA OU SIMILAR	1
K61	TÚNEL PARA PET PLACE, CÓD K61 - KASKA OU SIMILAR	2
LX01	LIXEIRA DUPLA (0,70 x 0,25 h = 0,93m – 2 CESTOS DE 45 LITROS) - VIA PÚBLICA	17
LX02	LIXEIRA URBANA CONTAINER 1200L	6
LX03	LIXEIRA PE FIXO - BELLAS DOG PET PLACE OU SIMILAR	1
MJ02	MESA EM CONCRETO, DIMENSÕES, 7,53X3X7,5CM COM 4 BANCOS DE CONCRETO	18
MORRINHO	MORRINHO SUAVE RUBBER BRASIL OU SIMILAR	1
MORRINHO CAMA ELÁSTICA	MORRINHO COM CAMA ELÁSTICA, RUBBER OU SIMILAR	1
MORRINHO COM TÚNEL	MORRINHO CÚPULA COM TÚNEL MOVINGPLAY OU SIMILAR	1
PC01	CONJUNTO DE 05 PARACICLOS MODELO "U" INVERTIDO PARA CHUMBAR NO PISO. 110x75cm. MATERIAL EM AÇO TUBULAR ARREDONDADO, COM PINTURA NA COR PRETO E ACABAMENTO GALVANIZADO COM PROTEÇÃO ANTICORROSIVA. REF. ALZ36C - ALTMAYER OU SIMILAR	4
PCH	PLACA CACHORRÓDROMO, DIMENSÕES – 0,05 X0,4 X 1,30M	2
TRAVE POLIESPORTIVA	TRAVE POLIESPORTIVA	2
TUBO EQUILÍBRIO	TUBO EQUILÍBRIO - MOVINGPLAY OU SIMILAR	1
		122

ILUMINAÇÃO PÚBLICA

CÓD.	ESPECIFICAÇÃO	QUANTD.
IP01	POSTE METÁLICO (6 METROS) 01 LUMINÁRIA TIPO PÉTALA, POTÊNCIA: 20.7W - 3711 LM - 3000K - DIMENSÕES: 124X273X116MM - LXCXA, CONFORME ESPECIFICAÇÃO TÉCNICA	10
IP02	POSTE METÁLICO (6 METROS) 02 LUMINÁRIAS TIPO PÉTALA, POTÊNCIA: 20.7W - 3711 LM - 3000K - DIMENSÕES: 124X273X116MM - LXCXA, CONFORME ESPECIFICAÇÃO TÉCNICA	74
IP07	POSTE METÁLICO (14 METROS) + 01 LUMINÁRIA TIPO REFLETOR, POTÊNCIA: 178W - 31669 LM - 4000K - DIMENSÕES: 230X432X99MM - LXCXA, CONFORME ESPECIFICAÇÃO TÉCNICA	8
IP08	REFLETOR LED, 200W, IP67, FLOOD LIGHT, REF.NT1, COR CINZA GRAFITE, ACABAMENTO FOSCO, ECOLUX OU SIMILAR, INSTALADO NO PISO SOBRE BASE DE CONCRETO (ILUMINAÇÃO RESERVATÓRIOS)	3
IP09	POSTE EXISTENTE	18
		113

PISO PODOTÁTIL

CÓD.	ESPECIFICAÇÃO	ÁREA (m²)
PISO TÁTIL DE ALERTA	PISO PODOTÁTIL DE ALERTA, DIMENSÕES CONFORME NBR 16537	132,19
PISO TÁTIL DIRECIONAL	PISO PODOTÁTIL DIRECIONAL, DIMENSÕES CONFORME NBR 16537	165,39
		297,58 m²

MEIO-FIO

CÓD.	ESPECIFICAÇÃO	COMP. (m)
MEIO-FIO	MEIO-FIO PRÉ-MOLDADO DE CONCRETO 15X30CM	1.387,63

BANCOS E CONTENÇÕES

CÓD.	ESPECIFICAÇÃO	COMP. (m)
BC04-A	BANCO EM CONCRETO E TIJOLO CERÂMICO 50X50CM, DETALHES NO PROJETO PAISAGÍSTICO.	52,05
BC04-B	BANCO EM CONCRETO E TIJOLO CERÂMICO 50X50CM, DETALHES NO PROJETO PAISAGÍSTICO.	24,48
BC04-C	BANCO EM CONCRETO E TIJOLO CERÂMICO 50X50CM, DETALHES NO PROJETO PAISAGÍSTICO.	50,11
BC04-D	BANCO EM CONCRETO E TIJOLO CERÂMICO 50X50CM, DETALHES NO PROJETO PAISAGÍSTICO.	67,25
BC04-E	BANCO EM CONCRETO E TIJOLO CERÂMICO 50X50CM, DETALHES NO PROJETO PAISAGÍSTICO.	35,24
BC04-F	BANCO EM CONCRETO E TIJOLO CERÂMICO 50X50CM, DETALHES NO PROJETO PAISAGÍSTICO.	20,66
		249,79 m

coletivo de projetos

AUTORES RESPONSÁVEIS TÉCNICOS

Fabiano José Arcádio Sobreira — CAU A24308-8
Paulo Victor Borges Ribeiro — CAU A86468-9

PROJETO TERCEIRIZADO

PROJETO URBANISTICO INTEGRADO - TERRITÓRIO RUBEM BERTA PORTO ALEGRE - RS

GOVERNO DO ESTADO
RIO GRANDE DO SUL
SECRETARIA DE DESENVOLVIMENTO URBANO E METROPOLITANO

SEDUR - SECRETARIA DE DESENVOLVIMENTO URBANO E METROPOLITANO
DPM - DEPARTAMENTO URBANO E METROPOLITANO
CENTRO ADMINISTRATIVO FERNANDO FERRARI - AV. BORGES DE MEDEIROS, N 1501 - BAIRRO PRAIA DE BELAS - PORTO ALEGRE/RS
CEP - 90110-150

DIVISÃO: DPM - DEPARTAMENTO URBANO E METROPOLITANO	DIRETORA: Taisiele Francesconi
PROJETO URBANISTICO INTEGRADO - TERRITÓRIO RUBEM BERTA PORTO ALEGRE RIO GRANDE DO SUL	CHEFE DE DIVISÃO: Isabel Coutinho
ENDEREÇO DO TERRENO: RUBEM BERTA, PORTO ALEGRE/RS	
ETAPA/E DISCIPLINA: PROJETO EXECUTIVO DE URBANISMO TERRENO D - RUBEM BERTA, PORTO ALEGRE	ÁREA TOTAL DO PROJETO URBANISTICO INTEGRADO: 47.870,58m2
CONTEÚDO: PLANTA BAIXA DE URBANISMO - TRECHO 01 - CHAMADAS DE ELEMENTOS E DE DETALHES	

ESCALA	DATA	SÉRIE	FOLHA
INDICADA	10/08/2026	URB	0105

ARQUIVO: RISEGURO-SEDUR-POA-RUBEMBERTA-D-URB-PE-0105-R03

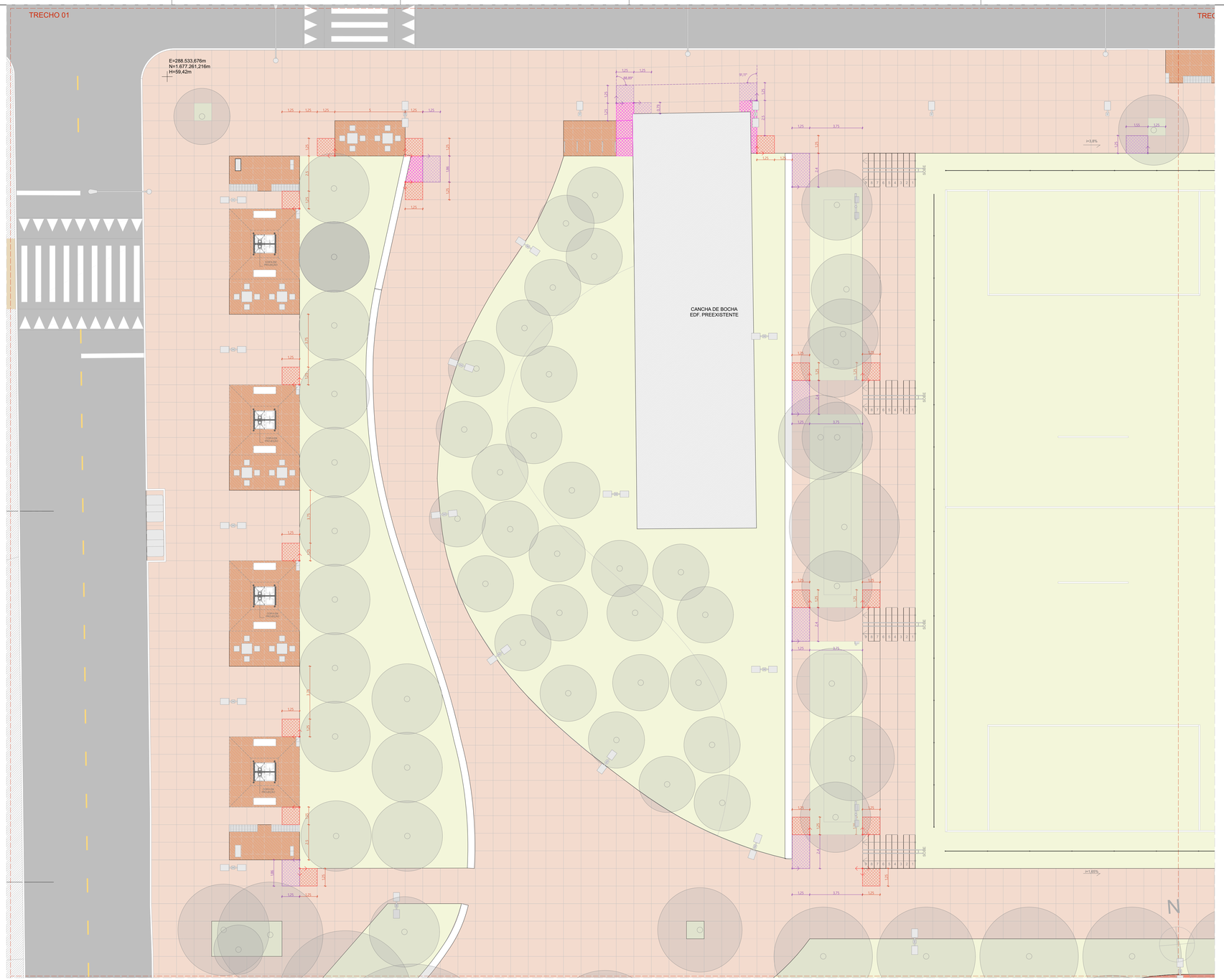

PLANTA BAIXA DE URBANISMO - PAGINAÇÃO - TRECHO 01
ESCALA 1:125

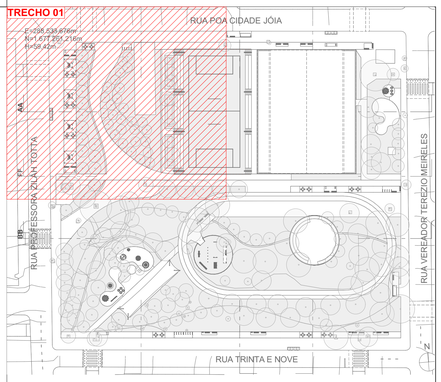

ACABAMENTOS

PISO

	1	PAVIMENTAÇÃO EM CONCRETO USINADO,FCK 25 MPa, PIGMENTADO NA COR VERMELHO CLARO, PAGINAÇÃO 125x125CM, JUNTAS SECAS CORTADAS IN LOCO
	2	PAVIMENTAÇÃO EM CONCRETO USINADO, PIGMENTADO NA COR VERMELHO ESCURO
	3	PAVIMENTAÇÃO EM BLOCOS DE CONCRETO INTERTRAVADO, COR VERMELHA, PAGINAÇÃO ESPINHA DE PEIXE
	4	PISO EM TUOLOS MACIÇOS, 21X10X6 CM, PAGINAÇÃO ESPINHA DE PEIXE
	5	PISO EMBORRACHADO EPDM MOLDADO NO LOCAL - RUBBER BRASIL OU SIMILAR
	6	FORRAÇÕES CONFORME PROJETO DE PAISAGISMO
	7	GRANITINA COM JUNTA METÁLICA, COR VERMELHO CLARO
	8	GRANITINA COM JUNTA METÁLICA, COR CINZA CLARO E ACABAMENTO POLIDO
	9	PISO CONFORME PROJETO ARQUITETÔNICO
	10	PISO CIMENTICIO COM PINTURA PU ESPORTIVA TEXTURIZADA ANTIDERRAPANTE, CONFORME PROJETO ARQUITETÔNICO

LEGENDA

- ARRANQUE DE PAGINAÇÃO PADRÃO, DIMENSÕES 1,25 X 1,25M
- ARRANQUE DE PAGINAÇÃO PADRÃO, DIMENSÕES 1,25 X 3,75M
- ARRANQUE DE PAGINAÇÃO PERSONALIZADA, DIMENSÕES INDICADAS EM PLANTA.
- PEÇA OU FAIXA DE TRANSIÇÃO, DIMENSÃO A SER VERIFICADA NA OBRA

NOTAS

1. DIMENSÕES E NÍVEIS EM METRO.
2. CONFERIR MEDIDAS NA OBRA.
3. OS NÍVEIS DE REFERÊNCIA DO PROJETO, EQUIVALEM ÀS COTAS ALTIMÉTRICAS DO LEVANTAMENTO TOPOGRÁFICO PLANIALTIMÉTRICO DOCUMENTO RSSEGURO-SEDUR-POA-RUBEMBERTA-LEV-EP
4. O PISO DAS CALÇADAS TERÁ JUNTAS SECAS CORTADAS IN LOCO, DE ACORDO COM OS ALINHAMENTOS INDICADOS EM PLANTA DE PAGINAÇÃO. OS ARRANQUES SEGUEM SEMPRE QUE POSSÍVEL OS ALINHAMENTOS DAS ILHAS DE SERVIÇO, CONFORME INDICAÇÕES EM PLANTA.
5. TODOS OS PASSEIOS DEVEM TER INCLINAÇÃO TRANSVERSAL MÍNIMA DE 1% E MÁXIMA DE 3%, PARA FINS DE ENCAMINHAMENTO DE ÁGUAS PLUVIAIS E ACESSIBILIDADE. AS INCLINAÇÕES DEVEM SER SEMPRE CONDUZIDAS NA DIREÇÃO DOS CANTEIROS E JARDINS. RESPEITADAS AS COTAS DE NÍVEL INDICADAS NO PROJETO.

coletivo de projetos

AUTORES RESPONSÁVEIS TÉCNICOS

Fabiano José Arcádio Sobreira
CAU A24308-6

Paulo Victor Borges Ribeiro
CAU A96468-9

PROJETO TERCEIRIZADO

PROJETO URBANISTICO INTEGRADO - TERRITÓRIO RUBEM BERTA PORTO ALEGRE - RS

GOVERNO DO ESTADO
RIO GRANDE DO SUL
SECRETARIA DE DESENVOLVIMENTO URBANO E METROPOLITANO

SEDUR - SECRETARIA DE DESENVOLVIMENTO URBANO E METROPOLITANO

DPM - DEPARTAMENTO URBANO E METROPOLITANO

CENTRO ADMINISTRATIVO FERNANDO FERRARI - AV. BORGES DE MEDEIROS, N 1501 -
BAIRRO PRAIA DE BELAS - PORTO ALEGRE/RS
CEP - 90110-150

DIVISÃO DPM - DEPARTAMENTO URBANO E METROPOLITANO	DIRETORA Tassiele Francescon
PROJETO URBANISTICO INTEGRADO - TERRITÓRIO RUBEM BERTA PORTO ALEGRE RIO GRANDE DO SUL	CHEFE DE DIVISÃO Isabel Coutinho
ENDEREÇO DO TERRENO RUBEM BERTA, PORTO ALEGRE/RS	
ETAPA E DISCIPLINA PROJETO EXECUTIVO DE URBANISMO TERRENO D - RUBEM BERTA, PORTO ALEGRE	ÁREA TOTAL DO PROJETO URBANÍSTICO INTEGRADO 47.870,58m2
CONTEÚDO PLANTA BAIXA DE URBANISMO - PAGINAÇÃO - TRECHO 01	

ESCALA	DATA	SÉRIE	FOLHA
INDICADA	10/08/2026	URB	0106

ARQUIVO
RSSEGURO-SEDUR-POA-RUBEMBERTA-D-URB-PE-0106-R03

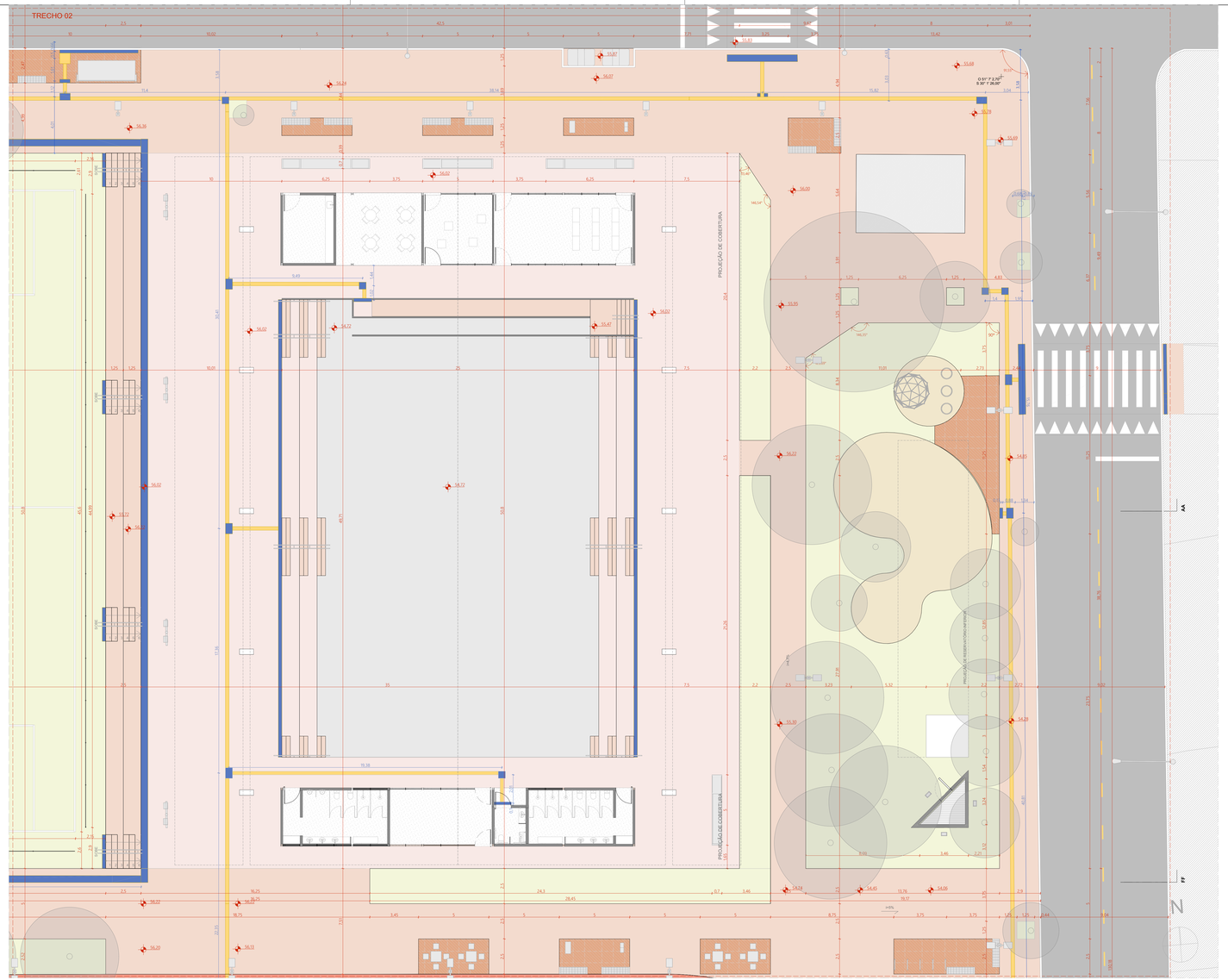

PLANTA BAIXA DE URBANISMO - TRECHO 02 - COTAS E COORDENADAS
ESCALA 1:125

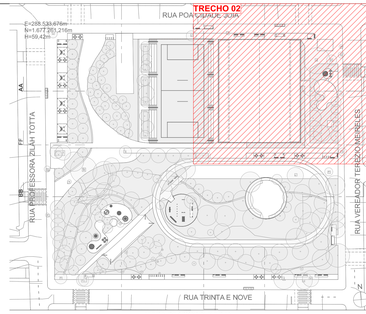

MAPA DE COORDENADAS

CÓDIGO	COORDENADA X (O)	COORDENADA Y (S)	COORDENADA Z (H NÍVEL DO MAR)
P1	51° 7' 7,38"	30° 1' 25,83"	58,93
P2	51° 7' 7,44"	30° 1' 26,00"	58,89
P3	51° 7' 7,51"	30° 1' 26,23"	58,84
P4	51° 7' 7,54"	30° 1' 26,46"	58,71
P5	51° 7' 7,50"	30° 1' 26,74"	58,50
P6	51° 7' 7,43"	30° 1' 26,96"	58,30
P7	51° 7' 7,38"	30° 1' 27,21"	58,21
P8	51° 7' 7,37"	30° 1' 27,49"	58,19
P9	51° 7' 7,40"	30° 1' 27,58"	58,21
P10	51° 7' 7,46"	30° 1' 27,68"	58,45
P11	51° 7' 7,59"	30° 1' 27,68"	58,81
P12	51° 7' 7,72"	30° 1' 27,87"	58,87
P13	51° 7' 7,90"	30° 1' 27,96"	58,80
P14	51° 7' 8,12"	30° 1' 28,06"	58,53
P15	51° 7' 8,17"	30° 1' 28,47"	57,78
P16	51° 7' 7,97"	30° 1' 28,27"	58,20
P17	51° 7' 7,72"	30° 1' 28,07"	58,78
P18	51° 7' 7,43"	30° 1' 27,92"	58,74
P19	51° 7' 7,15"	30° 1' 27,85"	58,24
P20	51° 7' 6,87"	30° 1' 27,85"	57,58
P21	51° 7' 6,64"	30° 1' 27,82"	57,26
P22	51° 7' 6,50"	30° 1' 27,72"	56,92
P23	51° 7' 6,36"	30° 1' 27,57"	56,75
P24	51° 7' 6,60"	30° 1' 27,51"	57,06
P25	51° 7' 6,89"	30° 1' 27,37"	57,44
P26	51° 7' 7,05"	30° 1' 27,24"	57,69
P27	51° 7' 7,20"	30° 1' 27,10"	58,07
P28	51° 7' 7,32"	30° 1' 26,93"	58,37
P29	51° 7' 7,38"	30° 1' 26,73"	58,57
P30	51° 7' 7,36"	30° 1' 26,47"	58,67
P31	51° 7' 7,26"	30° 1' 26,26"	58,57
P32	51° 7' 7,07"	30° 1' 26,03"	58,44
P33	51° 7' 6,94"	30° 1' 25,87"	58,21
P34	51° 7' 8,12"	30° 1' 29,54"	55,57
P35	51° 7' 8,02"	30° 1' 29,34"	55,93
P36	51° 7' 7,92"	30° 1' 29,14"	56,44
P37	51° 7' 7,83"	30° 1' 28,92"	56,96
P38	51° 7' 7,76"	30° 1' 28,74"	57,46
P39	51° 7' 7,68"	30° 1' 28,58"	57,67
P40	51° 7' 7,53"	30° 1' 28,43"	57,85
P41	51° 7' 7,35"	30° 1' 28,35"	57,71
P42	51° 7' 7,14"	30° 1' 28,33"	57,22
P43	51° 7' 6,94"	30° 1' 28,39"	56,89
P44	51° 7' 6,77"	30° 1' 28,52"	56,16
P45	51° 7' 6,64"	30° 1' 28,70"	55,69
P46	51° 7' 5,82"	30° 1' 28,22"	55,80
P47	51° 7' 5,68"	30° 1' 28,30"	55,39
P48	51° 7' 5,54"	30° 1' 28,41"	54,98
P49	51° 7' 5,41"	30° 1' 28,53"	54,54
P50	51° 7' 5,21"	30° 1' 28,61"	54,23
P51	51° 7' 5,02"	30° 1' 28,61"	54,03
P52	51° 7' 4,83"	30° 1' 28,58"	54,06
P53	51° 7' 4,67"	30° 1' 28,55"	54,02
P54	51° 7' 3,91"	30° 1' 28,53"	53,99
P55	51° 7' 3,72"	30° 1' 28,55"	53,57
P56	51° 7' 3,55"	30° 1' 28,58"	53,24
P57	51° 7' 3,39"	30° 1' 28,63"	52,96
P58	51° 7' 3,25"	30° 1' 28,68"	52,73
P59	51° 7' 3,11"	30° 1' 28,76"	52,48

ACABAMENTOS

PISO

1. PAVIMENTAÇÃO EM CONCRETO USINADO, FCK 25MPa, PIGMENTADO NA COR VERMELHO CLARO, PAGINAÇÃO 100x100cm, JUNTAS SECAS CORTADAS IN LOCO
2. PAVIMENTAÇÃO EM CONCRETO USINADO, PIGMENTADO NA COR VERMELHO ESCURO
3. PAVIMENTAÇÃO EM BLOCOS DE CONCRETO INTERTRAVADO, COR VERMELHA, PAGINAÇÃO ESPINHA DE PEIXE
4. PISO EM TIJOLOS MACIÇOS, 21X10X5 cm, PAGINAÇÃO ESPINHA DE PEIXE
5. PISO EMBORRACHADO EPDM MOLDADO NO LOCAL - RUBBER BRASIL OU SIMILAR
6. FORRAÇÕES CONFORME PROJETO DE PAISAGISMO

SINALIZAÇÃO DE PISO

- PISO TÁTIL DIRECIONAL
- PISO TÁTIL DE ALERTA

LEGENDA:

MOBILIÁRIO URBANO

BANCOS

BC01 - BANCO EM CONCRETO E TIJOLO CERÂMICO 2,50 X 0,50 m
BC02 - BANCO EM CONCRETO E TIJOLO CERÂMICO 5,00 X 0,50 m
BC03 - BANCO EM CONCRETO E TIJOLO CERÂMICO 2,00 X 0,50 m
BC04 - BANCO EM CONCRETO E TIJOLO MACIÇO, DE TAMANHO VARIÁVEL (A SER DETALHADO) INTEGRADO À CANTEIROS DE PAISAGISMO

MESA DE JOGOS

MJ01 - MESA DE JOGOS COM 02 BANCOS EM CONCRETO
MJ02 - MESA DE JOGOS COM 04 BANCOS EM CONCRETO

LIXEIRAS

LX01 – CONJUNTO DE 02 LIXEIRAS - VIA PÚBLICA
LX02 – LIXEIRA 1200 LITROS (2.00 X 1.00 m)
LX03 - LIXEIRA PÉ FIXO - BELLAS DOG PET PLACE OU SIMILAR

PARACICLO

PC01 - CONJUNTO DE 04 PARACICLOS

CHURRASQUEIRAS

CQ01 - CHURRASQUEIRA INDEPENDENTE COM 02 BANCADAS

CHIMARRÓDROMO

CH - UNIDADE CHIMARRÓDROMO - ICEHOT (0,85 X 0,40 m)

ABRIGO DE ÔNIBUS

AO - ABRIGO DE ÔNIBUS - GDLON - LITORAL

PARQUES INFANTIS

PQ01 - PARQUE INFANTIL 01 - (107 m²)
PQ02 - PARQUE INFANTIL 02 - (111 m²)
PQ03 - PARQUE INFANTIL 03 - (80 m²)
PQ04 - PARQUE INFANTIL 04 - (55 m²)
PQ05 - PARQUE INFANTIL 05 - (20 m²)
PQ06 - PARQUE INFANTIL 06 - (102 m²)

ACADEMIAS AO AR LIVRE

AL01 - ACADEMIA AO AR LIVRE 01 - (80 m²)
AL02 - ACADEMIA AO AR LIVRE 02 - (80 m²)
AL03 - ACADEMIA AO AR LIVRE 03 - (103 m²)

RESERVATÓRIOS:

RS01 - RESERVATÓRIO 01 - SUPERIOR
RS02 - RESERVATÓRIO 02 - INFERIOR - TIPO A
RS03 - RESERVATÓRIO 03 - INFERIOR - TIPO B

EQUIPAMENTOS PÚBLICOS E ESTRUTURAS DE APOIO

PCA - PAVILHÃO COMUNITÁRIO - TERRENO A
PCE - PAVILHÃO COMUNITÁRIO - TERRENO E
QPO - QUADRA POLIESPORTIVA E MÓDULOS DE APOIO - TERRENO D
QPE - QUADRA POLIESPORTIVA E MÓDULOS DE APOIO - TERRENO E
CPA - CAMPO DE FUTEBOL DE 11 - TERRENO A
CPD - CAMPO DE FUTEBOL 7
CPD - CAMPO DE FUTEBOL DE 7 - TERRENO D
CFE - CAMPO DE FUTEBOL DE 11 - TERRENO E
CMA - CASAMATA - TERRENO A
CME - CASAMATA E VESTIÁRIOS - TERRENO E
CBE - CANCHA DE BOCHA - TERRENO E
CRD - CACHORRÓDROMO - TERRENO D
PLD - PALCO AO AR LIVRE - TERRENO D
CTD - COBERTURA TENSIONADA - TERRENO D
CCR - CONTENÇÃO EM CONCRETO (A SER DETALHADO)

ILUMINAÇÃO PÚBLICA

IP01 - POSTE METÁLICO (6 METROS) 01 LUMINÁRIA TIPO PÉTALA - DIMENSÕES: 124X273X116MM - LXCXA, CONFORME ESPECIFICAÇÃO TÉCNICA
IP02 - POSTE METÁLICO (6 METROS) 02 LUMINÁRIAS TIPO PÉTALA - DIMENSÕES: 124X273X116MM - LXCXA, CONFORME ESPECIFICAÇÃO TÉCNICA
IP03 - POSTE DE CONCRETO (18 METROS) + LUMINÁRIA TIPO REFLETOR - DIMENSÕES: 432X230X99MM - LXCXA, CONFORME ESPECIFICAÇÃO TÉCNICA
IP04 - POSTE DE CONCRETO (18 METROS) + LUMINÁRIA TIPO REFLETOR - DIMENSÕES: 432X230X99MM - LXCXA (292X230X99MM - LXCXA, CONFORME ESPECIFICAÇÃO TÉCNICA
IP05 - POSTE METÁLICO (8 METROS) + 01 LUMINÁRIA TIPO REFLETOR - DIMENSÕES: 270X267X82MM - LXCXA, CONFORME ESPECIFICAÇÃO TÉCNICA
IP06 - POSTE METÁLICO (8 METROS) + 01 LUMINÁRIA TIPO REFLETOR - DIMENSÕES: 270X267X82MM - LXCXA, CONFORME ESPECIFICAÇÃO TÉCNICA
IP07 - POSTE METÁLICO (14 METROS) + 01 LUMINÁRIA TIPO REFLETOR - DIMENSÕES: 230X432X99MM - LXCXA, CONFORME ESPECIFICAÇÃO TÉCNICA
IP08 - REFLETOR LED, 200W, IP67, FLOOD LIGHT, REF. NO. COR CINZA GRAFITE, ACABAMENTO FOSCO, DA ECOLUX OU SIMILAR, INSTALADO NO PISO SOBRE BASE DE CONCRETO [ILUMINAÇÃO DOS RESERVATÓRIOS]
IP09 - POSTE EXISTENTE

GUARDA CORPO E CORRIMÃO

GC - GUARDA CORPO EM AÇO INOX H=90cm
CR - CORRIMÃO EM AÇO INOX H=92cm

ILHAS DE SERVIÇO

IS01: ILHA DE SERVIÇO 01
01 x MJ01 - (MESA DE JOGOS)
PISO EM TIJOLO CERÂMICO

IS02: ILHA DE SERVIÇO 02
02 x MJ02 - (MESAS DE JOGOS)
PISO EM TIJOLO CERÂMICO

IS03: ILHA DE SERVIÇO 03
02 x LX02 - (LIXEIRA)

IS04: ILHA DE SERVIÇO 04
01 x BC03 + 01 x LX01 - (BANCO E LIXEIRAS)
PISO EM TIJOLO CERÂMICO

IS 05-A: ILHA DE SERVIÇO 05 - TIPO A
02 x BC03 - (BANCOS)
PISO EM TIJOLO CERÂMICO

IS05-B: ILHA DE SERVIÇO 05 - TIPO B
02 x BC03 + 01 x LX01 - (BANCOS E LIXEIRAS)
PISO EM TIJOLO CERÂMICO

IS06: ILHA DE SERVIÇO 06
01 CH + 01 LX01 - (CHIMARRÓDROMO)
PISO EM TIJOLO CERÂMICO

IS07: ILHA DE SERVIÇO 07
01 x PC01 - (PARACICLOS)
PISO EM TIJOLO CERÂMICO

IS08: ILHA DE SERVIÇO 08
01 x PC01 - (PARACICLOS)
PISO EM TIJOLO CERÂMICO

IS09: ILHA DE SERVIÇO 09
02 x BC03 - (BANCOS)
PISO EM TIJOLO CERÂMICO

IS10: ILHA DE SERVIÇO 10
01 X CQ01 + 01 x LX01 - (CHURRASQUEIRA)
PISO EM TIJOLO CERÂMICO

IS11-A: ILHA DE SERVIÇO 11 - TIPO A
01 x AO + 01 x LX01 - (ABRIGO DE ÔNIBUS)
PISO EM TIJOLO CERÂMICO

IS11-B: ILHA DE SERVIÇO 11 - TIPO B
01 x AO + 01 x BC03 + 01 x LX01 - (ABRIGO DE ÔNIBUS)
PISO EM TIJOLO CERÂMICO

IS12-A: ILHA DE SERVIÇO 12 - TIPO A
BANCO + COMPARTIMENTO PARA CONDENSADORA
DIMENSÃO: 0,70X0,00m

IS12-B: ILHA DE SERVIÇO 12 - TIPO B
BANCO + COMPARTIMENTO DUPLO PARA CONDENSADORA
DIMENSÃO: 0,70X5,00m

IS12-C: ILHA DE SERVIÇO 12 - TIPO C
BANCO + 2 COMPARTIMENTOS PARA CONDENSADORA
DIMENSÃO: 0,70X5,00m

IS13: ILHA DE SERVIÇO 13
01 x CH + 01 x LX02
PISO EM TIJOLO CERÂMICO

NOTAS

1. DIMENSÕES E NÍVEIS EM METRO.
2. CONFERIR MEDIDAS NA OBRA.
3. OS NÍVEIS DE REFERÊNCIA DO PROJETO, EQUIVALEM ÀS COTAS ALTIMÉTRICAS DO LEVANTAMENTO TOPOGRÁFICO PLANIALTIMÉTRICO DOCUMENTO RSSEGURO-SEDUR-POA-RUBEMBERTA-LEV-07
4. O PISO DAS CALÇADAS TERÁ JUNTAS SECAS CORTADAS IN LOCO, DE ACORDO COM OS ALINHAMENTOS INDICADOS EM PLANTA DE PAGINAÇÃO. OS ARRANJOS SEGUEM SEMPRE QUE POSSÍVEL OS ALINHAMENTOS DAS ÁVAS DE SERVIÇO, CONFORME INDICAÇÕES EM PLANTA.
5. TODOS OS PASSEIOS DEVEM TER INCLINAÇÃO TRANSVERSAL MÍNIMA DE 1% E MÁXIMA DE 3%, PARA FINS DE ENCAMINHAMENTO DE ÁGUAS PLUVIAIS E ACESSIBILIDADE. AS INCLINAÇÕES DEVEM SER SEMPRE CONDUZIDAS NA DIREÇÃO DOS CANTEIROS E JARDINS, RESPEITADAS AS COTAS DE NÍVEL INDICADAS NO PROJETO.

coletivo de projetos

AUTORES RESPONSÁVEIS TÉCNICOS

Fabiano José Arcádio Sobreira — CAU A24308-6
Paulo Victor Borges Ribeiro — CAU A86468-9

PROJETO TERCEIRIZADO

PROJETO URBANISTICO INTEGRADO - TERRITÓRIO RUBEM BERTA PORTO ALEGRE - RS

GOVERNO DO ESTADO
RIO GRANDE DO SUL
SECRETARIA DE DESENVOLVIMENTO URBANO E METROPOLITANO

SEDUR - SECRETARIA DE DESENVOLVIMENTO URBANO E METROPOLITANO

DPM - DEPARTAMENTO URBANO E METROPOLITANO

CENTRO ADMINISTRATIVO FERNANDO FERRARI - AV. BORGES DE MEDEIROS, N 1501 - BAIRRO PRAIA DE BELAS - PORTO ALEGRE/RS CEP - 90110-150

DIVISÃO DPM - DEPARTAMENTO URBANO E METROPOLITANO	DIRETORA Taisiele Francesconi
PROJETO URBANISTICO INTEGRADO - TERRITÓRIO RUBEM BERTA PORTO ALEGRE RIO GRANDE DO SUL	CHEFE DE DIVISÃO Isabel Coutinho
ENDEREÇO DO TERRENO RUBEM BERTA, PORTO ALEGRE/RS	
ETAPA E DISCIPLINA PROJETO EXECUTIVO DE URBANISMO TERRENO D - RUBEM BERTA, PORTO ALEGRE	ÁREA TOTAL DO PROJETO URBANISTICO INTEGRADO 47.870,58m2

CONTEÚDO

PLANTA BAIXA DE URBANISMO - COTAS E COORDENADAS

ESCALA	DATA	SÉRIE	FOLHA
INDICADA	10/08/2026	URB	0107

ARQUIVO
RSSEGURO-SEDUR-POA-RUBEMBERTA-D-URB-PE-0107-R03

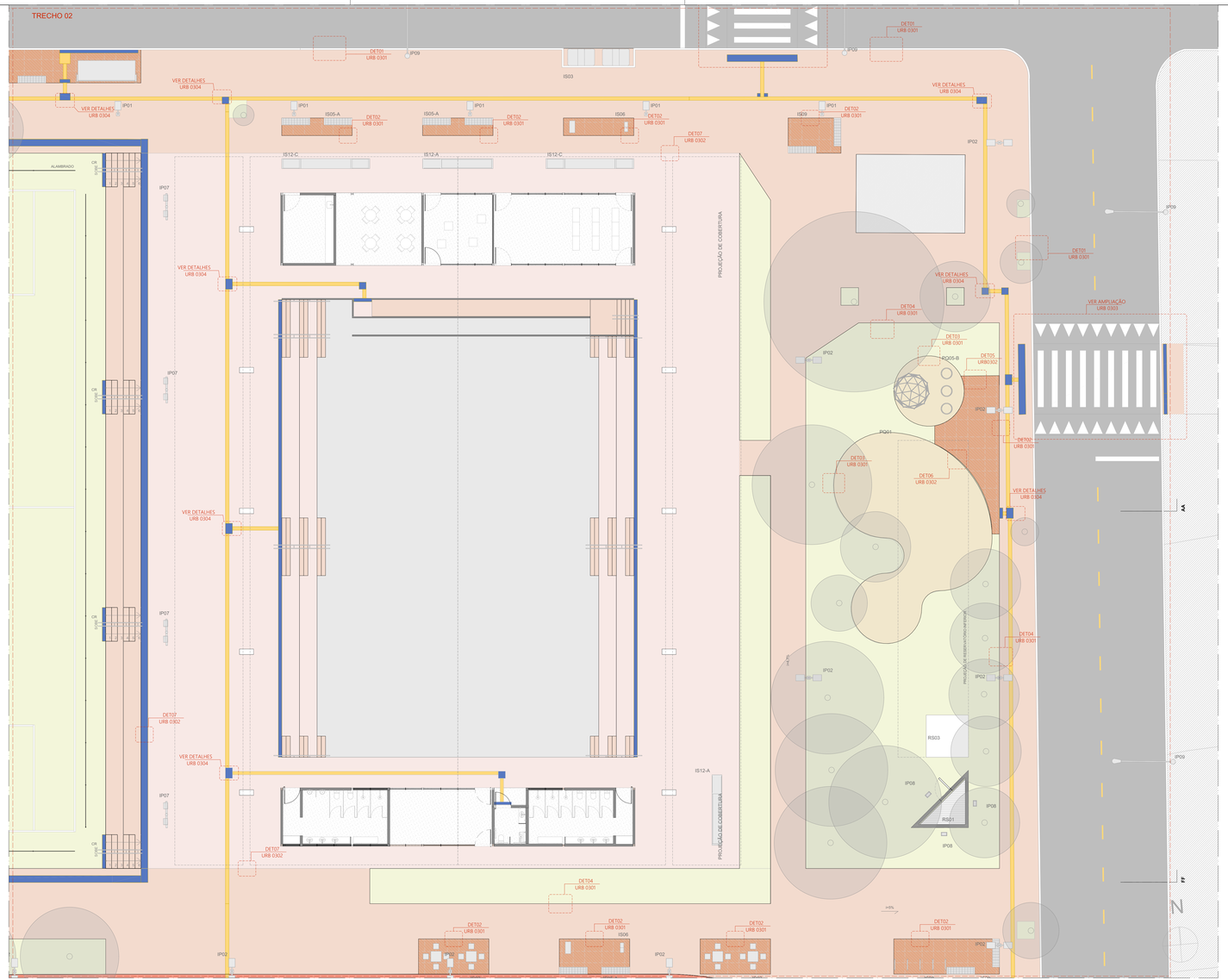

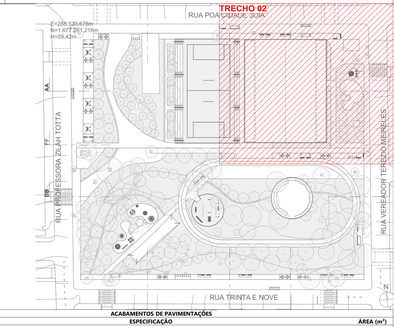

ACABAMENTOS DE PAVIMENTAÇÕES

CÓD.	ESPECIFICAÇÃO	ÁREA (m²)
1	CONCRETO USINADO, PIGMENTADO NA COR VERMELHA, PAGINAÇÃO 125x125cm, COM JUNTAS SECAS CORTADAS IN LOCO	6.012,74
2	PAVIMENTAÇÃO EM CONCRETO USINADO, PIGMENTADO NA COR VERMELHO ESCURO (PISTA DE CAMINHADA)	756,35
4	PISO EM TIJOLOS MACIÇOS, 21x10x5cm, COM TRATAMENTO HIDROFUGANTE, PAGINAÇÃO ESPINHA DE PEIXE	454,52
5	PISO EMBORRACHADO EPDM MOLDADO NO LOCAL - RUBBER BRASIL OU SIMILAR	303,16
		7.524,77 m²

ACADEMIAS | ILHAS DE SERVIÇO | PARQUES

CÓD.	ESPECIFICAÇÃO	QUANTO.
IS02	ILHA DE SERVIÇO 02 (02 MJ02) - MESAS DE JOGOS DIMENSÃO: 2,50 X 5,00 m PISO EM TIJOLO CERÂMICO MJ02 - MESA DE JOGOS COM 04 BANCOS EM CONCRETO	9
IS03	ILHA DE SERVIÇO 03 (02 LX02) - LIXEIRA DIMENSÃO: 1,25 X 5,0 m PISO EM CONCRETO COM PIGMENTAÇÃO VERMELHA LX02 - LIXEIRA 1200 LITROS (2,00 X 1,00 m)	3
IS04	ILHA DE SERVIÇO 04 01 x BC03 + 01 x LX01 - (BANCO E LIXEIRAS) PISO EM TIJOLO CERÂMICO	1
IS05-A	ILHA DE SERVIÇO 05 - TIPO A (02 BC03) - BANCOS DIMENSÃO: 1,25 X 5,00 m PISO EM TIJOLO CERÂMICO BC03 (BANCO EM CONCRETO E TIJOLO CERÂMICO 2,00 X 0,50 m)	5
IS05-B	ILHA DE SERVIÇO 05 - TIPO B (02 BC03 + 01 LX01) - BANCOS E LIXEIRAS DIMENSÃO: 1,25 X 6,25 m PISO EM TIJOLO CERÂMICO BC03 (BANCO EM CONCRETO E TIJOLO CERÂMICO 2,00 X 0,50 m)	5
IS06	ILHA DE SERVIÇO 06 (01 CH + 01 LX01) - CHIMARRÓDROMO E LIXEIRAS DIMENSÃO: 1,25 X 5,00 m PISO EM TIJOLO CERÂMICO CH - UNIDADE CHIMARRÓDROMO - ICEHOT (0,85 X 0,40 m) LX01 - CONJUNTO DE 02 LIXEIRAS - VIA PÚBLICA	5
IS08	ILHA DE SERVIÇO 08 (01 PC01) - PARACÍCLOS DIMENSÃO: 2,50 X 3,75 m PISO EM TIJOLO CERÂMICO PC01 - CONJUNTO DE 04 PARACÍCLOS	4
IS09	ILHA DE SERVIÇO 09 (02 BC03) - BANCOS DIMENSÃO: 2,50 X 3,75 m PISO EM TIJOLO CERÂMICO BC03 (BANCO EM CONCRETO E TIJOLO CERÂMICO 2,00 X 0,50 m)	2
IS10	ILHA DE SERVIÇO 11 (CQ01 + 01 LX01) - CHURRASQUEIRA DIMENSÃO: 5,00 X 5,00 m PISO EM TIJOLO CERÂMICO CQ01 - CHURRASQUEIRA COBERTA COM 02 BANCADAS DE APOIO LX01 - CONJUNTO DE 02 LIXEIRAS - VIA PÚBLICA	4
IS11-B	ILHA DE SERVIÇO 11 - TIPO B (01 AO + 01 BC03 + 01 LX01) ABRIGO/PARADA DE ÔNIBUS + BANCO E LIXEIRAS DIMENSÃO: 2,50 X 10,00 m AO - ABRIGO DE ÔNIBUS - GOLONI - (JTORAL BC03 (BANCO EM CONCRETO E TIJOLO CERÂMICO 2,50 X 0,50 m) LX01 - CONJUNTO DE 02 LIXEIRAS - VIA PÚBLICA	2
IS12-A	ILHA DE SERVIÇO 13 - TIPO A BANCO + COMPART AR COND. DIMENSÃO: 0,70 X 5,00 m	2
IS12-C	ILHA DE SERVIÇO 13 - TIPO D BANCO + 2 COMPARTIMENTOS PARA CONDENSADORAS DIMENSÃO: 0,70X 5,00m	2
IS13	ILHA DE SERVIÇO 13: 01 x CH + 01 x LX03 - (CHIMARRÓDROMO E LIXEIRA) PISO EM TIJOLO CERÂMICO	1
PQ01	PARQUE INFANTIL 01 - (107m²)	1
PQ02	PARQUE INFANTIL 02 - (110m²)	1
PQ03	PARQUE INFANTIL 03 - (80m²)	1
PQ05-B	PARQUE INFANTIL 05 - (20m²)	1
		49

MOBILIÁRIO URBANO

CÓD.	ESPECIFICAÇÃO	QUANTO.
AO	ABRIGO/PARADA DE ÔNIBUS GOLONI - LITORAL DIMENSÃO: 2,50 X 10,00 M	2
BALANÇO NINHO	BALANÇO NINHO METÁLICO MOVING PLAY OU SIMILAR	1
BC03	BANCO EM CONCRETO E TIJOLO CERÂMICO, DIMENSÕES 200X50X45CM	27
CARROSSEL CATARINA	CARROSSEL CATARINA MOVINGPLAY OU SIMILAR	1
CH	UNIDADE CHIMARRÓDROMO - ICEHOT (0,85 X 0,40)	6
CT	MEMBRANA TENSIONADA PVC COM REFORÇO EM POLIESTER	1
DISCO FLUTUANTE	DISCO FLUTUANTE MOVINGPLAY OU SIMILAR	1
DISCO VOADOR	DISCO VOADOR 800 MOVINGPLAY OU SIMILAR	7
EL-01	ESTRUTURA EM ALVENARIA COM RECORTE CIRCULAR	1
EL-02	ESTRUTURA EM ALVENARIA, RECORTES RETANGULARES	2
EL-04	ESTRUTURA EM ALVENARIA, RECORTES TRIANGULARES	2
EL-05	ESTRUTURA EM ALVENARIA E TUBOS DE AÇO	1
EL-06	ESTRUTURA QUADRADA EM ALVENARIA	1
EL-07	ESTRUTURA TRIANGULAR EM ALVENARIA	1
EL-08	ESTRUTURA CIRCULAR EM ALVENARIA	2
GANGORRA SURF	GANGORRA SURF MOVINGPLAY OU SIMILAR	1
GEODÉSICA	GEODÉSICA MOVINGPLAY OU SIMILAR	2
GIRA GIRA CECI	GIRA GIRA CECI MOVINGPLAY OU SIMILAR	1
K55	RAMPA SOBE E DESCE PARA PET PLACE, CÓD K55- KASKA OU SIMILAR	1
K56	PRANCHA DE EQUILÍBRIO PARA PET PLACE, CÓD K56- KASKA OU SIMILAR	1
K57	PULA PAU PARA PET PLACE, CÓD K57- KASKA OU SIMILAR	1
K58	SALTO PARA PET PLACE, CÓD K58- KASKA OU SIMILAR	1
K59	OBSTÁCULOS PARA PET PLACE, CÓD K59- KASKA OU SIMILAR	1
K60	GANGORRA PRANCHA PARA PET PLACE, CÓD K60 - KASKA OU SIMILAR	1
K61	TÚNEL PARA PET PLACE, CÓD K61 - KASKA OU SIMILAR	2
LX01	LIXEIRA DUPLA (0,70 x 0,25 h = 0,93m - 2 CESTOS DE 45 LITROS) - VIA PÚBLICA	17
LX02	LIXEIRA URBANA CONTAINER 1200L	6
LX03	LIXEIRA PE FIXO - BELLAS DOG PET PLACE OU SIMILAR	1
MJ02	MESA EM CONCRETO, DIMENSÕES, 75X75X75CM COM 4 BANCOS DE CONCRETO	18
MORRINHO	MORRINHO SUAVE RUBBER BRASIL OU SIMILAR	1
MORRINHO CAMA ELÁSTICA	MORRINHO COM CAMA ELÁSTICA, RUBBER OU SIMILAR	1
MORRINHO COM TÚNEL	MORRINHO CÚPULA COM TÚNEL MOVINGPLAY OU SIMILAR	1
PC01	CONJUNTO DE 05 PARACÍCLOS MODELO "U" INVERTIDO PARA CHUMBAR NO PISO. 110x75cm. MATERIAL EM AÇO TUBULAR ARREDONDADO, COM PINTURA NA COR PRETO E ACABAMENTO GALVANIZADO COM PROTEÇÃO ANTICORROSIVA. REF. ALZ.36C - ALTMAYER OU SIMILAR.	4
PCH	PLACA CACHORRÓDROMO, DIMENSÕES = 0,05 X0,4 X 1,30M	2
TRAVE POLIESPORTIVA	TRAVE POLIESPORTIVA	2
TUBO EQUILIBRIO	TUBO EQUILIBRIO - MOVINGPLAY OU SIMILAR	1
		122

ILUMINAÇÃO PÚBLICA

CÓD.	ESPECIFICAÇÃO	QUANTO.
IP01	POSTE METÁLICO (6 METROS) 01 LUMINÁRIA TIPO PÉTALA, POTÊNCIA: 20.7W - 3711 LM - 3000K - DIMENSÕES: 124X273X116MM - LX/CXA, CONFORME ESPECIFICAÇÃO TÉCNICA	10
IP02	POSTE METÁLICO (6 METROS) 02 LUMINÁRIAS TIPO PÉTALA, POTÊNCIA: 20.7W - 3711 LM - 3000K - DIMENSÕES: 124X273X116MM - LX/CXA, CONFORME ESPECIFICAÇÃO TÉCNICA	74
IP07	POSTE METÁLICO (14 METROS) + 01 LUMINÁRIA TIPO REFLETOR, POTÊNCIA: 178W - 31669 LM - 4000K - DIMENSÕES: 230X432X999MM - LX/CXA, CONFORME ESPECIFICAÇÃO TÉCNICA	8
IP08	REFLETOR LED, 200W, IP67, FLOOD LIGHT, REF.N1, COR CINZA GRAFITE, ACABAMENTO FOSCO, ECOLUX OU SIMILAR, INSTALADO NO PISO SOBRE BASE DE CONCRETO (ILUMINAÇÃO RESERVATÓRIOS)	3
IP09	POSTE EXISTENTE	18
		113

PISO PODOTÁTIL

CÓD.	ESPECIFICAÇÃO	ÁREA (m²)
PISO TÁTIL DE ALERTA.	PISO PODOTÁTIL DE ALERTA, DIMENSÕES CONFORME NBR 16537	132,19
PISO TÁTIL DIRECIONAL	PISO PODOTÁTIL DIRECIONAL, DIMENSÕES CONFORME NBR 16537	165,39
		297,58 m²

MEIO-FIO

CÓD.	ESPECIFICAÇÃO	COMP. (m)
MEIO-FIO	MEIO-FIO PRÉ-MOLDADO DE CONCRETO 15X30CM	1.387,63

BANCOS E CONTENÇÕES

CÓD.	ESPECIFICAÇÃO	COMP. (m)
BC04-A	BANCO EM CONCRETO E TIJOLO CERÂMICO 50X50CM. DETALHES NO PROJETO PAISAGÍSTICO.	52,05
BC04-B	BANCO EM CONCRETO E TIJOLO CERÂMICO 50X50CM. DETALHES NO PROJETO PAISAGÍSTICO.	24,48
BC04-C	BANCO EM CONCRETO E TIJOLO CERÂMICO 50X50CM. DETALHES NO PROJETO PAISAGÍSTICO.	50,11
BC04-D	BANCO EM CONCRETO E TIJOLO CERÂMICO 50X50CM. DETALHES NO PROJETO PAISAGÍSTICO.	67,25
BC04-E	BANCO EM CONCRETO E TIJOLO CERÂMICO 50X50CM. DETALHES NO PROJETO PAISAGÍSTICO.	35,24
BC04-F	BANCO EM CONCRETO E TIJOLO CERÂMICO 50X50CM. DETALHES NO PROJETO PAISAGÍSTICO.	20,66
		249,79 m

ACABAMENTOS

PISO
1. PAVIMENTAÇÃO EM CONCRETO USINADO, FCK 25MPa, PIGMENTADO NA COR VERMELHO CLARO, PAGINAÇÃO 125x125cm, JUNTAS SECAS CORTADAS IN LOCO
2. PAVIMENTAÇÃO EM CONCRETO USINADO, PIGMENTADO NA COR VERMELHO ESCURO
3. PAVIMENTAÇÃO EM BLOCOS DE CONCRETO INTERTRAVADO, COR VERMELHA, PAGINAÇÃO ESPINHA DE PEIXE
4. PISO EM TIJOLOS MACIÇOS, 21X10X5 cm, PAGINAÇÃO ESPINHA DE PEIXE
5. PISO EMBORRACHADO EPDM MOLDADO NO LOCAL - RUBBER BRASIL OU SIMILAR
6. FORRAÇÕES CONFORME PROJETO DE PAISAGISMO

SINALIZAÇÃO DE PISO
- PISO TÁTIL DIRECIONAL
- PISO TÁTIL DE ALERTA

LEGENDA:

MOBILIÁRIO URBANO

BANCOS
BC01 - BANCO EM CONCRETO E TIJOLO CERÂMICO 2,50 X 0,50 m
BC02 - BANCO EM CONCRETO E TIJOLO CERÂMICO 5,00 X 0,50 m
BC03 - BANCO EM CONCRETO E TIJOLO CERÂMICO 2,00 X 0,50 m
BC04 - BANCO EM CONCRETO E TIJOLO MACIÇO, DE TAMANHO VARIÁVEL (A SER DETALHADO) INTEGRADO À CANTEIROS DE PAISAGISMO

MESA DE JOGOS
MJ01 - MESA DE JOGOS COM 02 BANCOS EM CONCRETO
MJ02 - MESA DE JOGOS COM 04 BANCOS EM CONCRETO

LIXEIRAS
LX01 - CONJUNTO DE 02 LIXEIRAS - VIA PÚBLICA
LX02 - LIXEIRA 1200 LITROS (2,00 X 1,00 m)
LX03 - LIXEIRA PE FIXO - BELLAS DOG PET PLACE OU SIMILAR

PARACÍCLO
PC01 - CONJUNTO DE 04 PARACÍCLOS

CHURRASQUEIRAS
CQ01 - CHURRASQUEIRA INDEPENDENTE COM 02 BANCADAS

CHIMARRÓDROMO
CH - UNIDADE CHIMARRÓDROMO - ICEHOT (0,85 X 0,40 m)

ABRIGO DE ÔNIBUS
AO - ABRIGO DE ÔNIBUS - GOLONI - LITORAL

PARQUES INFANTIS
PQ01 - PARQUE INFANTIL 01 - (107 m²)
PQ02 - PARQUE INFANTIL 02 - (111 m²)
PQ03 - PARQUE INFANTIL 03 - (80 m²)
PQ04 - PARQUE INFANTIL 04 - (55 m²)
PQ05 - PARQUE INFANTIL 05 - (20 m²)
PQ06 - PARQUE INFANTIL 06 - (102 m²)

ACADEMIAS AO AR LIVRE
AL01 - ACADEMIA AO AR LIVRE 01 - (80 m²)
AL02 - ACADEMIA AO AR LIVRE 02 - (80 m²)
AL03 - ACADEMIA AO AR LIVRE 03 - (103 m²)

RESERVATÓRIOS:
RS01 - RESERVATÓRIO 01 - SUPERIOR
RS02 - RESERVATÓRIO 02 - INFERIOR - TIPO A
RS03 - RESERVATÓRIO 03 - INFERIOR - TIPO B

EQUIPAMENTOS PÚBLICOS E ESTRUTURAS DE APOIO
PCA - PAVILHÃO COMUNITÁRIO - TERRENO A
PCE - PAVILHÃO COMUNITÁRIO - TERRENO E
GPD - QUADRA POLIESPORTIVA E MÓDULOS DE APOIO - TERRENO D
GPE - QUADRA POLIESPORTIVA E MÓDULOS DE APOIO - TERRENO E
CFA - CAMPO DE FUTEBOL DE 11 - TERRENO A
CFB - CAMPO DE FUTEBOL 11
CFD - CAMPO DE FUTEBOL DE 7 - TERRENO D
CFE - CAMPO DE FUTEBOL DE 11 - TERRENO E
CMA - CASAMATA - TERRENO A
CME - CASAMATA E VESTIÁRIOS - TERRENO E
CBE - CANCHA DE BOCHA - TERRENO E
CRD - CACHORRÓDROMO - TERRENO D
PLD - PALCO AO AR LIVRE - TERRENO D
CTD - COBERTURA TENSIONADA - TERRENO D
CCR - CONTENÇÃO EM CONCRETO (A SER DETALHADO)

ILUMINAÇÃO PÚBLICA
IP01 - POSTE METÁLICO (6 METROS) 01 LUMINÁRIA TIPO PÉTALA - DIMENSÕES: 124X273X116MM - LX/CXA, CONFORME ESPECIFICAÇÃO TÉCNICA
IP02 - POSTE METÁLICO (6 METROS) 02 LUMINÁRIAS TIPO PÉTALA - DIMENSÕES: 124X273X116MM - LX/CXA, CONFORME ESPECIFICAÇÃO TÉCNICA
IP03 - POSTE DE CONCRETO (18 METROS) + LUMINÁRIA TIPO REFLETOR - DIMENSÕES: 432X230X999MM - LX/CXA , CONFORME ESPECIFICAÇÃO TÉCNICA
IP04 - POSTE DE CONCRETO (18 METROS) + LUMINÁRIA TIPO REFLETOR - DIMENSÕES: 432X230X999MM - LX/CXA (292X230X999MM - LX/CXA, CONFORME ESPECIFICAÇÃO TÉCNICA
IP05 - POSTE METÁLICO (8 METROS) + 01 LUMINÁRIA TIPO REFLETOR - DIMENSÕES: 270X267X620MM - LX/CXA, CONFORME ESPECIFICAÇÃO TÉCNICA
IP06 - POSTE METÁLICO (8 METROS) + 01 LUMINÁRIA TIPO REFLETOR - DIMENSÕES: 270X267X620MM - LX/CXA, CONFORME ESPECIFICAÇÃO TÉCNICA
IP07 - POSTE METÁLICO (14 METROS) + 01 LUMINÁRIA TIPO REFLETOR - DIMENSÕES: 230X432X999MM - LX/CXA, CONFORME ESPECIFICAÇÃO TÉCNICA
IP08 - REFLETOR LED, 200W, IP67, FLOOD LIGHT, REF. N1, COR CINZA GRAFITE, ACABAMENTO FOSCO, ECOLUX OU SIMILAR, INSTALADO NO PISO SOBRE BASE DE CONCRETO (ILUMINAÇÃO DOS RESERVATÓRIOS)
IP09 - POSTE EXISTENTE

GUARDA-CORPO E CORRIMÃO
GC - GUARDA CORPO EM AÇO INOX H=90cm
CR - CORRIMÃO EM AÇO INOX H=92cm

ILHAS DE SERVIÇO
IS01: ILHA DE SERVIÇO 01
01 x MJ01 - (MESA DE JOGOS)
PISO EM TIJOLO CERÂMICO

IS02: ILHA DE SERVIÇO 02
02 x MJ02 - (MESAS DE JOGOS)
PISO EM TIJOLO CERÂMICO

IS03: ILHA DE SERVIÇO 03
02 x LX02 - (LIXEIRA)

IS04: ILHA DE SERVIÇO 04
01 x BC03 + 01 x LX01 - (BANCO E LIXEIRAS)
PISO EM TIJOLO CERÂMICO

IS 05-A: ILHA DE SERVIÇO 05 - TIPO A
02 x BC03 - (BANCOS)
PISO EM TIJOLO CERÂMICO

IS05-B: ILHA DE SERVIÇO 05 - TIPO B
02 x BC03 + 01 x LX01 - (BANCOS E LIXEIRAS)
PISO EM TIJOLO CERÂMICO

IS06: ILHA DE SERVIÇO 06
01 CH + 01 LX01 - (CHIMARRÓDROMO)
PISO EM TIJOLO CERÂMICO

IS07: ILHA DE SERVIÇO 07
01 x PC01 - (PARACÍCLOS)
PISO EM TIJOLO CERÂMICO

IS08: ILHA DE SERVIÇO 08
01 x PC01 - (PARACÍCLOS)
PISO EM TIJOLO CERÂMICO

IS09: ILHA DE SERVIÇO 09
02 x BC03 - (BANCOS)
PISO EM TIJOLO CERÂMICO

IS10: ILHA DE SERVIÇO 10
01 X CQ01 + 01 x LX01 - (CHURRASQUEIRA)
PISO EM TIJOLO CERÂMICO

IS11-A: ILHA DE SERVIÇO 11 - TIPO A
01 x AO + 01 x LX01 - (ABRIGO DE ÔNIBUS)
PISO EM TIJOLO CERÂMICO

IS11-B: ILHA DE SERVIÇO 11 - TIPO B
01 x AO + 01 x BC03 + 01 x LX01 - (ABRIGO DE ÔNIBUS)
PISO EM TIJOLO CERÂMICO

IS12-A: ILHA DE SERVIÇO 12 - TIPO A
BANCO + COMPARTIMENTO PARA CONDENSADORA
DIMENSÃO: 0,70X5,00m

IS12-B: ILHA DE SERVIÇO 12 - TIPO B
BANCO + COMPARTIMENTO DUPLO PARA CONDENSADORA
DIMENSÃO: 0,70X5,00m

IS12-C: ILHA DE SERVIÇO 12 - TIPO C
BANCO + 2 COMPARTIMENTOS PARA CONDENSADORA
DIMENSÃO: 0,70X5,00m

IS13: ILHA DE SERVIÇO 13
01 x CH + 01 x LX03
PISO EM TIJOLO CERÂMICO

NOTAS
1. DIMENSÕES E NÍVEIS EM METRO.
2. CONFERIR MEDIDAS NA OBRA.
3. OS NÍVEIS DE REFERÊNCIA DO PROJETO, EQUIVALEM ÀS COTAS ALTIMÉTRICAS DO LEVANTAMENTO TOPOGRÁFICO PLANIALTIMÉTRICO DOCUMENTO RIS/EQUIS-SEDUR-POA-RUBEMBERTA-LEV-01F
4. O PISO DAS CALÇADAS TERÁ JUNTAS SECAS CORTADAS IN LOCO, DE ACORDO COM OS ALINHAMENTOS INDICADOS EM PLANTA DE PAGINAÇÃO. OS ARRANJOS SEGUIRÃO SEMPRE QUE POSSÍVEL OS ALINHAMENTOS DAS VIAS DE SERVIÇO, CONFORME INDICAÇÕES EM PLANTA.
5. TODOS OS PASSEIOS DEVEM TER INCLINAÇÃO TRANSVERSAL MÍNIMA DE 1% E MÁXIMA DE 3%, PARA FINS DE ENCAMINHAMENTO DE ÁGUAS PLUVIAIS E ACESSIBILIDADE. AS INCLINAÇÕES DEVEM SER SEMPRE CONDUZIDAS NA DIREÇÃO DOS CANTEIROS E JARDINS, RESPEITADAS AS COTAS DE NÍVEL INDICADAS NO PROJETO.

coletivo de projetos

AUTORES RESPONSÁVEIS TÉCNICOS

Fabiano José Arcádio Sobreira — CAU A24308-8
Paulo Victor Borges Ribeiro — CAU A86468-9

PROJETO TERCEIRIZADO

PROJETO URBANISTICO INTEGRADO - TERRITÓRIO RUBEM BERTA PORTO ALEGRE - RS

GOVERNO DO ESTADO
RIO GRANDE DO SUL
SECRETARIA DE DESENVOLVIMENTO URBANO E METROPOLITANO

SEDUR - SECRETARIA DE DESENVOLVIMENTO URBANO E METROPOLITANO

DPM - DEPARTAMENTO URBANO E METROPOLITANO

CENTRO ADMINISTRATIVO FERNANDO FERRARI - AV. BORGES DE MEDEIROS, N 1501 - BAIRRO PRAIA DE BELAS - PORTO ALEGRE/RS
CEP - 90110-150

DIVISÃO	DIRETORIA
DPM - DEPARTAMENTO URBANO E METROPOLITANO	Taisiele Francesconi
PROJETO URBANISTICO INTEGRADO - TERRITÓRIO RUBEM BERTA PORTO ALEGRE RIO GRANDE DO SUL	CHEFE DE DIVISÃO Isabel Coutinho
ENDEREÇO DO TERRENO RUBEM BERTA, PORTO ALEGRE/RS	
ETAPA/E DISCIPLINA PROJETO EXECUTIVO DE URBANISMO TERRENO D - RUBEM BERTA, PORTO ALEGRE	ÁREA TOTAL DO PROJETO URBANISTICO INTEGRADO 47.870,58m2
CONTEÚDO PLANTA BAIXA DE URBANISMO - TRECHO 01 - CHAMADAS DE ELEMENTOS E DE DETALHES	
ESCALA INDICADA	DATA 10/08/2026
SÉRIE URB	FOLHA 0108
ARQUIVO RSSEGURO-SEDUR-POA-RUBEMBERTA-D-URB-PE-0108-R03	

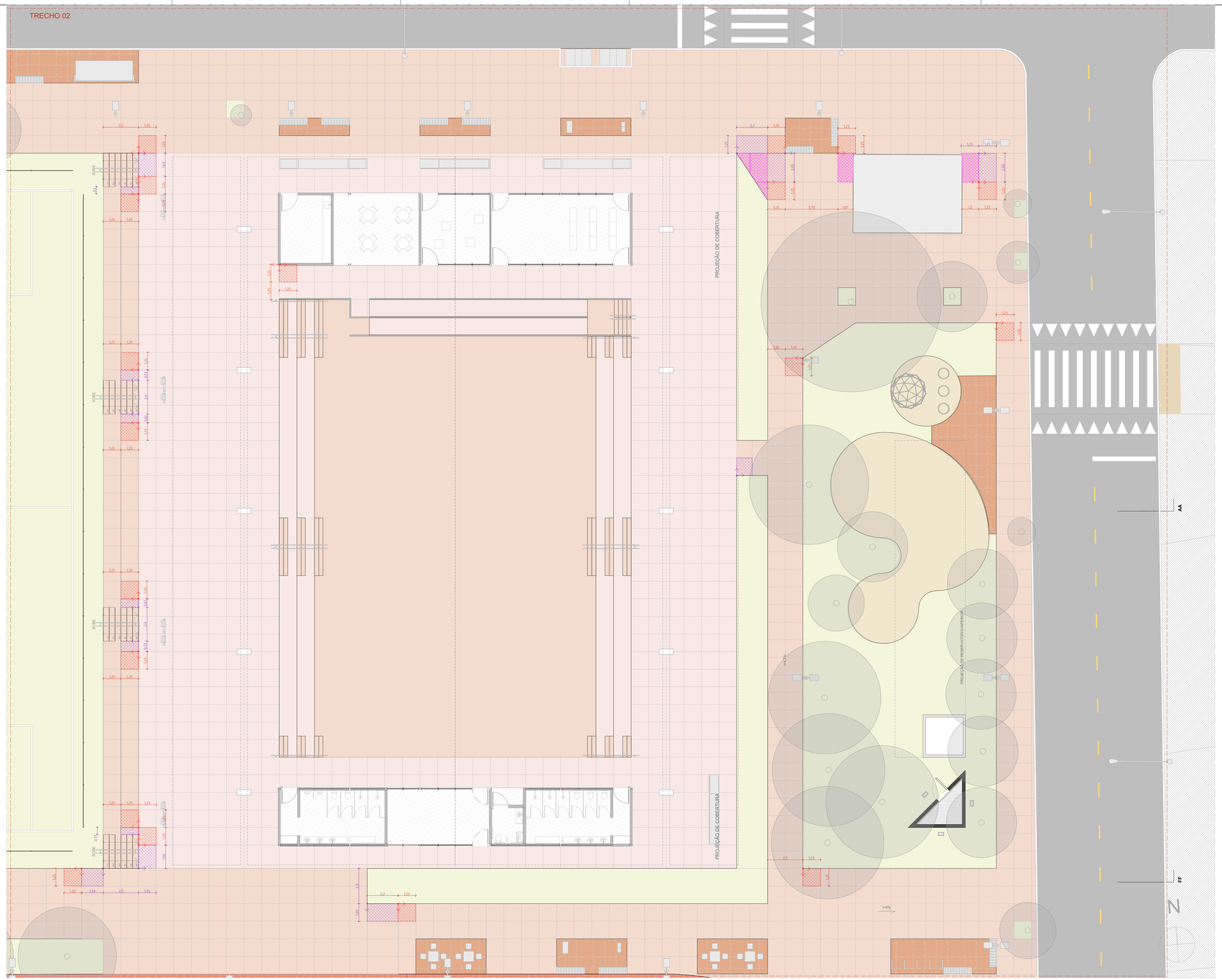

PLANTA BAIXA DE URBANISMO - PAGINAÇÃO - TRECHO 02
ESCALA 1:125

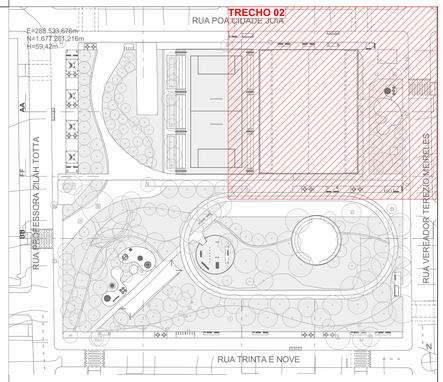

ACABAMENTOS

PISO

	1	PAVIMENTAÇÃO EM CONCRETO USINADO,FCK 25 MPa, PIGMENTADO NA COR VERMELHO CLARO, PAGINAÇÃO 125x125CM, JUNTAS SECAS CORTADAS IN LOCO
	2	PAVIMENTAÇÃO EM CONCRETO USINADO, PIGMENTADO NA COR VERMELHO ESCURO
	3	PAVIMENTAÇÃO EM BLOCOS DE CONCRETO INTERTRAVADO, COR VERMELHA, PAGINAÇÃO ESPINHA DE PEIXE
	4	PISO EM TUOLOS MACIÇOS, 21X10X5 CM, PAGINAÇÃO ESPINHA DE PEIXE
	5	PISO EMBORRACHADO EPDM MOLDADO NO LOCAL - RUBBER BRASIL OU SIMILAR
	6	FORRAÇÕES CONFORME PROJETO DE PAISAGISMO
	7	GRANITINA COM JUNTA METÁLICA, COR VERMELHO CLARO
	8	GRANITINA COM JUNTA METÁLICA, COR CINZA CLARO E ACABAMENTO POLIDO
	9	PISO CONFORME PROJETO ARQUITETÔNICO
	10	PISO CIMENTÍCIO COM PINTURA PU ESPORTIVA TEXTURIZADA ANTIDERRAPANTE, CONFORME PROJETO ARQUITETÔNICO

LEGENDA

- ARRANQUE DE PAGINAÇÃO PADRÃO, DIMENSÕES 1,25 X 1,25M
- ARRANQUE DE PAGINAÇÃO PADRÃO, DIMENSÕES 1,25 X 3,75M
- ARRANQUE DE PAGINAÇÃO PERSONALIZADA, DIMENSÕES INDICADAS EM PLANTA.
- PEÇA OU FAIXA DE TRANSIÇÃO, DIMENSÃO A SER VERIFICADA NA OBRA

NOTAS

1. DIMENSÕES E NÍVEIS EM METRO.
2. CONFERIR MEDIDAS NA OBRA.
3. OS NÍVEIS DE REFERÊNCIA DO PROJETO, EQUIVALEM ÀS COTAS ALTIMÉTRICAS DO LEVANTAMENTO TOPOGRÁFICO PLANIALTIMÉTRICO DOCUMENTO RSSEGURO-SEDUR-POA-RUBEMBERTA-LEV-EP
4. O PISO DAS CALÇADAS TERÁ JUNTAS SECAS CORTADAS IN LOCO, DE ACORDO COM OS ALINHAMENTOS INDICADOS EM PLANTA DE PAGINAÇÃO. OS ARRANQUES SEGUEM SEMPRE QUE POSSÍVEL OS ALINHAMENTOS DAS ILHAS DE SERVIÇO, CONFORME INDICAÇÕES EM PLANTA.
5. TODOS OS PASSEIOS DEVEM TER INCLINAÇÃO TRANSVERSAL MÍNIMA DE 1% E MÁXIMA DE 3%, PARA FINS DE ENCAMINHAMENTO DE ÁGUAS PLUVIAIS E ACESSIBILIDADE. AS INCLINAÇÕES DEVEM SER SEMPRE CONDUZIDAS NA DIREÇÃO DOS CANTEIROS E JARDINS. RESPEITADAS AS COTAS DE NÍVEL INDICADAS NO PROJETO.

coletivo de projetos

AUTORES RESPONSÁVEIS TÉCNICOS

Fabiano José Arcadio Sobreira
CAU A24308-6

Paulo Victor Borges Ribeiro
CAU A96468-9

PROJETO TERCEIRIZADO

PROJETO URBANISTICO INTEGRADO - TERRITÓRIO RUBEM BERTA PORTO ALEGRE - RS

GOVERNO DO ESTADO
RIO GRANDE DO SUL
SECRETARIA DE DESENVOLVIMENTO URBANO E METROPOLITANO

SEDUR - SECRETARIA DE DESENVOLVIMENTO URBANO E METROPOLITANO

DPM - DEPARTAMENTO URBANO E METROPOLITANO

CENTRO ADMINISTRATIVO FERNANDO FERRARI - AV. BORGES DE MEDEIROS, N 1501 -
BAIRRO PRAIA DE BELAS - PORTO ALEGRE/RS
CEP - 90110-150

DIVISÃO DPM - DEPARTAMENTO URBANO E METROPOLITANO	DIRETORA Tassiele Francescon
PROJETO URBANISTICO INTEGRADO - TERRITÓRIO RUBEM BERTA PORTO ALEGRE RIO GRANDE DO SUL	CHEFE DE DIVISÃO Isabel Coutinho
ENDEREÇO DO TERRENO RUBEM BERTA, PORTO ALEGRE/RS	
ETAPA E DISCIPLINA PROJETO EXECUTIVO DE URBANISMO TERRENO D - RUBEM BERTA, PORTO ALEGRE	ÁREA TOTAL DO PROJETO URBANÍSTICO INTEGRADO 47.870,58m2
CONTEÚDO PLANTA BAIXA DE URBANISMO - PAGINAÇÃO - TRECHO 02	

ESCALA	DATA	SÉRIE	FOLHA
INDICADA	10/08/2026	URB	0109

ARQUIVO
RSSEGURO-SEDUR-POA-RUBEMBERTA-D-URB-PE-0109-R03

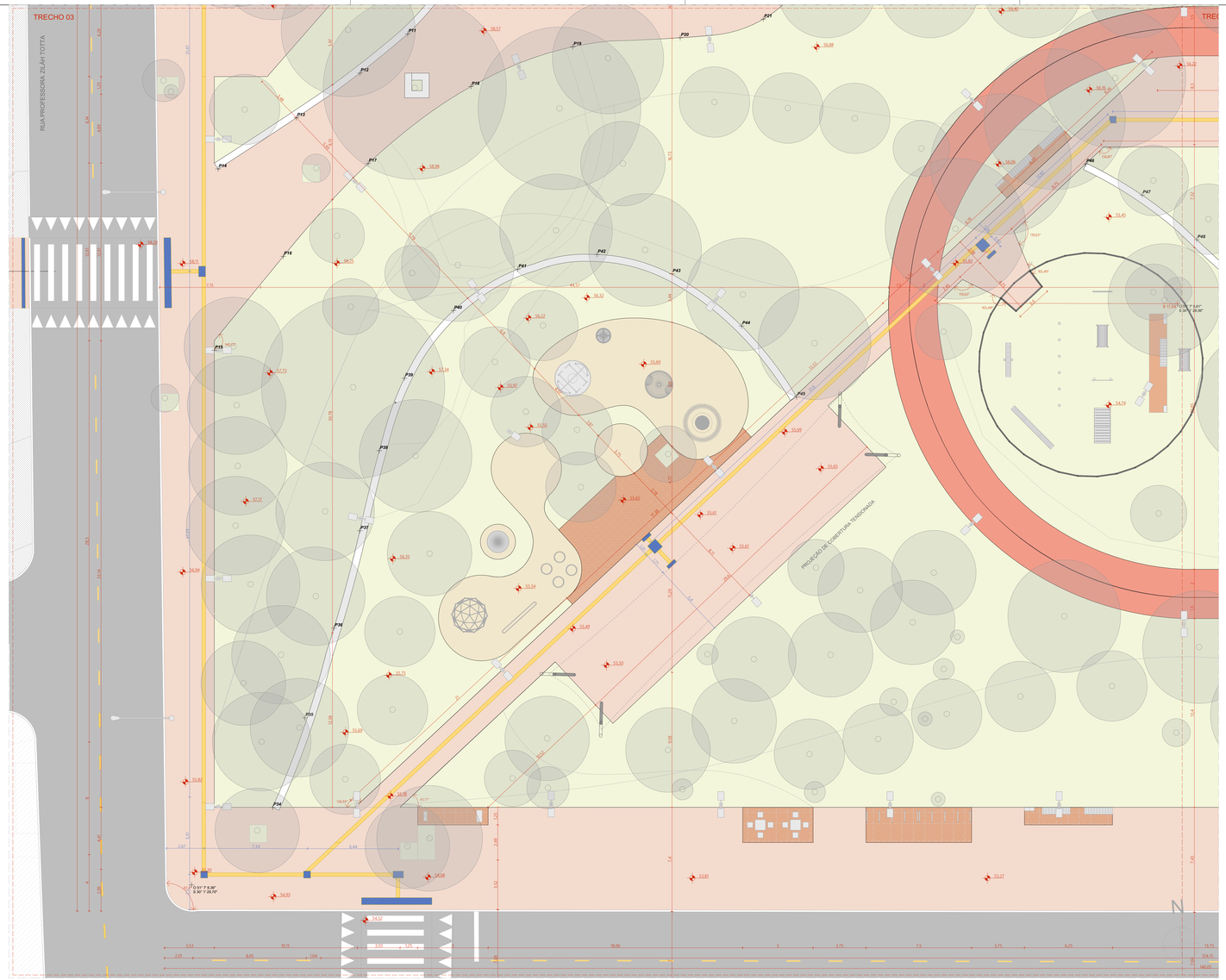

PLANTA BAIXA DE URBANISMO - TRECHO 03 - COTAS E COORDENADAS
ESCALA 1:125

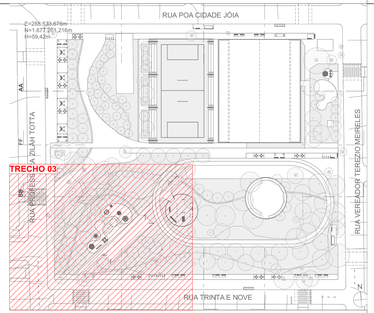

MAPA DE COORDENADAS

CÓDIGO	COORDENADA X (O)	COORDENADA Y (S)	COORDENADA Z (H NÍVEL DO MAR)
P1	51° 7' 7,38"	30° 1' 25,83"	58,93
P2	51° 7' 7,44"	30° 1' 26,00"	58,89
P3	51° 7' 7,51"	30° 1' 26,23"	58,84
P4	51° 7' 7,54"	30° 1' 26,46"	58,71
P5	51° 7' 7,50"	30° 1' 26,74"	58,50
P6	51° 7' 7,43"	30° 1' 26,96"	58,30
P7	51° 7' 7,38"	30° 1' 27,21"	58,21
P8	51° 7' 7,37"	30° 1' 27,49"	58,19
P9	51° 7' 7,40"	30° 1' 27,58"	58,21
P10	51° 7' 7,46"	30° 1' 27,68"	58,45
P11	51° 7' 7,59"	30° 1' 27,68"	58,81
P12	51° 7' 7,72"	30° 1' 27,87"	58,87
P13	51° 7' 7,90"	30° 1' 27,96"	58,80
P14	51° 7' 8,12"	30° 1' 28,06"	58,53
P15	51° 7' 8,17"	30° 1' 28,47"	57,78
P16	51° 7' 7,97"	30° 1' 28,27"	58,20
P17	51° 7' 7,72"	30° 1' 28,07"	58,78
P18	51° 7' 7,43"	30° 1' 27,92"	58,74
P19	51° 7' 7,15"	30° 1' 27,85"	58,24
P20	51° 7' 6,87"	30° 1' 27,85"	57,58
P21	51° 7' 6,64"	30° 1' 27,82"	57,26
P22	51° 7' 6,50"	30° 1' 27,72"	56,92
P23	51° 7' 6,36"	30° 1' 27,57"	56,75
P24	51° 7' 6,60"	30° 1' 27,51"	57,06
P25	51° 7' 6,89"	30° 1' 27,37"	57,44
P26	51° 7' 7,05"	30° 1' 27,24"	57,69
P27	51° 7' 7,20"	30° 1' 27,10"	58,07
P28	51° 7' 7,32"	30° 1' 26,93"	58,37
P29	51° 7' 7,38"	30° 1' 26,73"	58,57
P30	51° 7' 7,36"	30° 1' 26,47"	58,67
P31	51° 7' 7,26"	30° 1' 26,26"	58,57
P32	51° 7' 7,07"	30° 1' 26,03"	58,44
P33	51° 7' 6,94"	30° 1' 25,87"	58,21
P34	51° 7' 8,12"	30° 1' 29,54"	55,57
P35	51° 7' 8,02"	30° 1' 29,34"	55,93
P36	51° 7' 7,92"	30° 1' 29,14"	56,44
P37	51° 7' 7,83"	30° 1' 28,92"	56,96
P38	51° 7' 7,76"	30° 1' 28,74"	57,46
P39	51° 7' 7,68"	30° 1' 28,58"	57,67
P40	51° 7' 7,53"	30° 1' 28,43"	57,85
P41	51° 7' 7,35"	30° 1' 28,35"	57,71
P42	51° 7' 7,14"	30° 1' 28,33"	57,22
P43	51° 7' 6,94"	30° 1' 28,39"	56,89
P44	51° 7' 6,77"	30° 1' 28,52"	56,16
P45	51° 7' 6,64"	30° 1' 28,70"	55,69
P46	51° 7' 5,82"	30° 1' 28,22"	55,80
P47	51° 7' 5,68"	30° 1' 28,30"	55,39
P48	51° 7' 5,54"	30° 1' 28,41"	54,98
P49	51° 7' 5,41"	30° 1' 28,53"	54,54
P50	51° 7' 5,21"	30° 1' 28,61"	54,23
P51	51° 7' 5,02"	30° 1' 28,61"	54,03
P52	51° 7' 4,83"	30° 1' 28,58"	54,06
P53	51° 7' 4,67"	30° 1' 28,55"	54,02
P54	51° 7' 3,91"	30° 1' 28,53"	53,99
P55	51° 7' 3,72"	30° 1' 28,55"	53,57
P56	51° 7' 3,55"	30° 1' 28,58"	53,24
P57	51° 7' 3,39"	30° 1' 28,63"	52,96
P58	51° 7' 3,25"	30° 1' 28,68"	52,73
P59	51° 7' 3,11"	30° 1' 28,76"	52,48

ACABAMENTOS

PISO
1 PAVIMENTAÇÃO EM CONCRETO USINADO, FCK 25MPa, PIGMENTADO NA COR VERMELHO CLARO, PAGINAÇÃO 120x120cm, JUNTAS SECAS CORTADAS IN LOCO
2 PAVIMENTAÇÃO EM CONCRETO USINADO, PIGMENTADO NA COR VERMELHO ESCURO
3 PAVIMENTAÇÃO EM BLOCOS DE CONCRETO INTERTRAVADO, COR VERMELHA, PAGINAÇÃO ESPINHA DE PEIXE
4 PISO EM TIJOLOS MACIÇOS, 21X10X5 cm, PAGINAÇÃO ESPINHA DE PEIXE
5 PISO EMBORRACHADO EPDM MOLDADO NO LOCAL - RUBBER BRASIL OU SIMILAR
6 FORRAÇÕES CONFORME PROJETO DE PAISAGISMO

SINALIZAÇÃO DE PISO
PISO TÁTIL DIRECIONAL
PISO TÁTIL DE ALERTA

LEGENDA:

MOBILIÁRIO URBANO

BANCOS
BC01 - BANCO EM CONCRETO E TIJOLO CERÂMICO 2,50 X 0,50 m
BC02 - BANCO EM CONCRETO E TIJOLO CERÂMICO 5,00 X 0,50 m
BC03 - BANCO EM CONCRETO E TIJOLO CERÂMICO 2,00 X 0,50 m
BC04 - BANCO EM CONCRETO E TIJOLO MACIÇO, DE TAMANHO VARIÁVEL (A SER DETALHADO) INTEGRADO À CANTEIROS DE PAISAGISMO

MESA DE JOGOS
MJ01 - MESA DE JOGOS COM 02 BANCOS EM CONCRETO
MJ02 - MESA DE JOGOS COM 04 BANCOS EM CONCRETO

LIXEIRAS
LX01 - CONJUNTO DE 02 LIXEIRAS - VIA PÚBLICA
LX02 - LIXEIRA 120D LITROS (0,00 X 1,00 m)
LX03 - LIXEIRA PE FIXO - BELLAS DOG PET PLACE OU SIMILAR

PARACICLO
PC01 - CONJUNTO DE 04 PARACICLOS

CHURRASQUEIRAS
CQ01 - CHURRASQUEIRA INDEPENDENTE COM 02 BANCADAS

CHIMARRÓDROMO
CH - UNIDADE CHIMARRÓDROMO - ICEHOT (0,85 X 0,40 m)

ABRIGO DE ÔNIBUS
AO - ABRIGO DE ÔNIBUS - GOLONI - LITORAL

PARQUES INFANTIS
PQ01 - PARQUE INFANTIL 01 - (107 m²)
PQ02 - PARQUE INFANTIL 02 - (111 m²)
PQ03 - PARQUE INFANTIL 03 - (80 m²)
PQ04 - PARQUE INFANTIL 04 - (55 m²)
PQ05 - PARQUE INFANTIL 05 - (120 m²)
PQ06 - PARQUE INFANTIL 06 - (102 m²)

ACADEMIAS AO AR LIVRE
AL01 - ACADEMIA AO AR LIVRE 01 - (60 m²)
AL02 - ACADEMIA AO AR LIVRE 02 - (90 m²)
AL03 - ACADEMIA AO AR LIVRE 03 - (103 m²)

RESERVATÓRIOS:
RS01 - RESERVATÓRIO 01 - SUPERIOR
RS02 - RESERVATÓRIO 02 - INFERIOR - TIPO A
RS03 - RESERVATÓRIO 03 - INFERIOR - TIPO B

EQUIPAMENTOS PÚBLICOS E ESTRUTURAS DE APOIO
PCA - PAVILHÃO COMUNITÁRIO - TERRENO A
PCE - PAVILHÃO COMUNITÁRIO - TERRENO E
QPO - QUADRA POLIESPORTIVA E MÓDULOS DE APOIO - TERRENO D
QPE - QUADRA POLIESPORTIVA E MÓDULOS DE APOIO - TERRENO E
CPA - CAMPO DE FUTEBOL DE 11 - TERRENO A
CPB - CAMPO DE FUTEBOL 7
CPD - CAMPO DE FUTEBOL DE 7 - TERRENO D
CPE - CAMPO DE FUTEBOL DE 11 - TERRENO E
CMA - CASAMATA - TERRENO A
CME - CASAMATA E VESTIÁRIOS - TERRENO E
CBE - CANCHA DE BOCHA - TERRENO E
CRD - CACHORRÓDROMO - TERRENO D
PLD - PALCO AO AR LIVRE - TERRENO D
CTD - COBERTURA TENSIONADA - TERRENO D
CCR - CONTENÇÃO EM CONCRETO (A SER DETALHADO)

ILUMINAÇÃO PÚBLICA
IP01 - POSTE METÁLICO (6 METROS) 01 LUMINÁRIA TIPO PÉTALA - DIMENSÕES: 124X273X116MM - LXCXA, CONFORME ESPECIFICAÇÃO TÉCNICA
IP02 - POSTE METÁLICO (6 METROS) 02 LUMINÁRIAS TIPO PÉTALA - DIMENSÕES: 124X273X116MM - LXCXA, CONFORME ESPECIFICAÇÃO TÉCNICA
IP03 - POSTE DE CONCRETO (16 METROS) + LUMINÁRIA TIPO REFLETOR - DIMENSÕES: 432X230X90MM - LXCXA, CONFORME ESPECIFICAÇÃO TÉCNICA
IP04 - POSTE DE CONCRETO (16 METROS) + LUMINÁRIA TIPO REFLETOR - DIMENSÕES: 432X230X90MM - LXCXA (292X230X90MM - LXCXA, CONFORME ESPECIFICAÇÃO TÉCNICA
IP05 - POSTE METÁLICO (8 METROS) + 01 LUMINÁRIA TIPO REFLETOR - DIMENSÕES: 270X267X82MM - LXCXA, CONFORME ESPECIFICAÇÃO TÉCNICA
IP06 - POSTE METÁLICO (8 METROS) + 01 LUMINÁRIA TIPO REFLETOR - DIMENSÕES: 270X267X82MM - LXCXA, CONFORME ESPECIFICAÇÃO TÉCNICA
IP07 - POSTE METÁLICO (14 METROS) + 01 LUMINÁRIA TIPO REFLETOR - DIMENSÕES: 230X432X90MM - LXCXA, CONFORME ESPECIFICAÇÃO TÉCNICA
IP08 - REFLETOR LED, 200W, IP67, FLOOD LIGHT, REF. NO, COR CINZA GRAFITE, ACABAMENTO FOSCO, DA ECOLUX OU SIMILAR, INSTALADO NO PISO SOBRE BASE DE CONCRETO [ILUMINAÇÃO DOS RESERVATÓRIOS]
IP09 - POSTE EXISTENTE

GUARDA CORPO E CORRIMÃO
GC - GUARDA CORPO EM AÇO INOX H=90cm
CR - CORRIMÃO EM AÇO INOX H=92cm

ILHAS DE SERVIÇO
IS01: ILHA DE SERVIÇO 01
01 x MJ01 - (MESA DE JOGOS)
PISO EM TIJOLO CERÂMICO

IS02: ILHA DE SERVIÇO 02
02 x MJ02 - (MESAS DE JOGOS)
PISO EM TIJOLO CERÂMICO

IS03: ILHA DE SERVIÇO 03
02 x LX02 - (LIXEIRA)

IS04: ILHA DE SERVIÇO 04
01 x BC03 + 01 x LX01 - (BANCO E LIXEIRAS)
PISO EM TIJOLO CERÂMICO

IS 05-A: ILHA DE SERVIÇO 05 - TIPO A
02 x BC03 - (BANCOS)
PISO EM TIJOLO CERÂMICO

IS05-B: ILHA DE SERVIÇO 05 - TIPO B
02 x BC03 + 01 x LX01 - (BANCOS E LIXEIRAS)
PISO EM TIJOLO CERÂMICO

IS06: ILHA DE SERVIÇO 06
01 CH + 01 LX01 - (CHIMARRÓDROMO)
PISO EM TIJOLO CERÂMICO

IS07: ILHA DE SERVIÇO 07
01 x PC01 - (PARACICLOS)
PISO EM TIJOLO CERÂMICO

IS08: ILHA DE SERVIÇO 08
01 x PC01 - (PARACICLOS)
PISO EM TIJOLO CERÂMICO

IS09: ILHA DE SERVIÇO 09
02 x BC03 - (BANCOS)
PISO EM TIJOLO CERÂMICO

IS10: ILHA DE SERVIÇO 10
01 X CQ01 + 01 x LX01 - (CHURRASQUEIRA)
PISO EM TIJOLO CERÂMICO

IS11-A: ILHA DE SERVIÇO 11 - TIPO A
01 x AO + 01 x LX01 - (ABRIGO DE ÔNIBUS)
PISO EM TIJOLO CERÂMICO

IS11-B: ILHA DE SERVIÇO 11 - TIPO B
01 x AO + 01 x BC03 + 01 x LX01 - (ABRIGO DE ÔNIBUS)
PISO EM TIJOLO CERÂMICO

IS12-A: ILHA DE SERVIÇO 12 - TIPO A
BANCO + COMPARTIMENTO PARA CONDENSADORA
DIMENSÃO: 0,70X0,00m

IS12-B: ILHA DE SERVIÇO 12 - TIPO B
BANCO + COMPARTIMENTO DUPLO PARA CONDENSADORA
DIMENSÃO: 0,70X5,00m

IS12-C: ILHA DE SERVIÇO 12 - TIPO C
BANCO + 2 COMPARTIMENTOS PARA CONDENSADORA
DIMENSÃO: 0,70X5,00m

IS13: ILHA DE SERVIÇO 13
01 x CH + 01 x LX01
PISO EM TIJOLO CERÂMICO

NOTAS

1. DIMENSÕES E NÍVEIS EM METRO.
2. CONFERIR MEDIDAS NA OBRA.
3. OS NÍVEIS DE REFERÊNCIA DO PROJETO, EQUIVALEM AS COTAS ALTIMÉTRICAS DO LEVANTAMENTO TOPOGRÁFICO PLANIALTIMÉTRICO DOCUMENTO RSSEGURO-SEDUR-POA-RUBEMBERTA-LEV-01F
4. O PISO DAS CALÇADAS TERÁ JUNTAS SECAS CORTADAS IN LOCO, DE ACORDO COM OS ALINHAMENTOS INDICADOS EM PLANTA DE PAGINAÇÃO. OS ARRANJOS SEGUEM SEMPRE QUE POSSÍVEL OS ALINHAMENTOS DAS VIAS DE SERVIÇO, CONFORME INDICAÇÕES EM PLANTA.
5. TODOS OS PASSEIOS DEVEM TER INCLINAÇÃO TRANSVERSAL MÍNIMA DE 1% E MÁXIMA DE 3%, PARA FINS DE ENCAMINHAMENTO DE ÁGUAS PLUVIAIS E ACESSIBILIDADE. AS INCLINAÇÕES DEVEM SER SEMPRE CONDIZIDAS NA OBRAÇÃO DOS CANTEIROS E JARDINS, RESPEITADAS AS COTAS DE NÍVEL INDICADAS NO PROJETO.

coletivo de projetos

AUTORES RESPONSÁVEIS TÉCNICOS
Fabiano José Arcádio Sobreira — CAU A24308-6
Paulo Victor Borges Ribeiro — CAU A96468-9

PROJETO TERCEIRIZADO

PROJETO URBANISTICO INTEGRADO - TERRITÓRIO RUBEM BERTA PORTO ALEGRE - RS

GOVERNO DO ESTADO
RIO GRANDE DO SUL
SECRETARIA DE DESENVOLVIMENTO URBANO E METROPOLITANO

SEDUR - SECRETARIA DE DESENVOLVIMENTO URBANO E METROPOLITANO
DPM - DEPARTAMENTO URBANO E METROPOLITANO
CENTRO ADMINISTRATIVO FERNANDO FERRARI - AV. BORGES DE MEDEIROS, N 1501 -
BAIRRO PRAIA DE BELAS - PORTO ALEGRE/RS
CEP - 90110-150

DIVISÃO DPM - DEPARTAMENTO URBANO E METROPOLITANO	DIRETORA Taisiele Francesconi
PROJETO URBANISTICO INTEGRADO - TERRITÓRIO RUBEM BERTA PORTO ALEGRE RIO GRANDE DO SUL	CHEFE DE DIVISÃO Isabel Coutinho
ENDEREÇO DO TERRENO RUBEM BERTA, PORTO ALEGRE/RS	
ETAPA/E DISCIPLINA PROJETO EXECUTIVO DE URBANISMO TERRENO D - RUBEM BERTA, PORTO ALEGRE	ÁREA TOTAL DO PROJETO URBANISTICO INTEGRADO 47.870,58m2

CONTEÚDO
PLANTA BAIXA DE URBANISMO - COTAS E COORDENADAS

ESCALA	DATA	SÉRIE	FOLHA
INDICADA	10/08/2026	URB	0110

ARQUIVO
RSSEGURO-SEDUR-POA-RUBEMBERTA-D-URB-PE-0110-R03

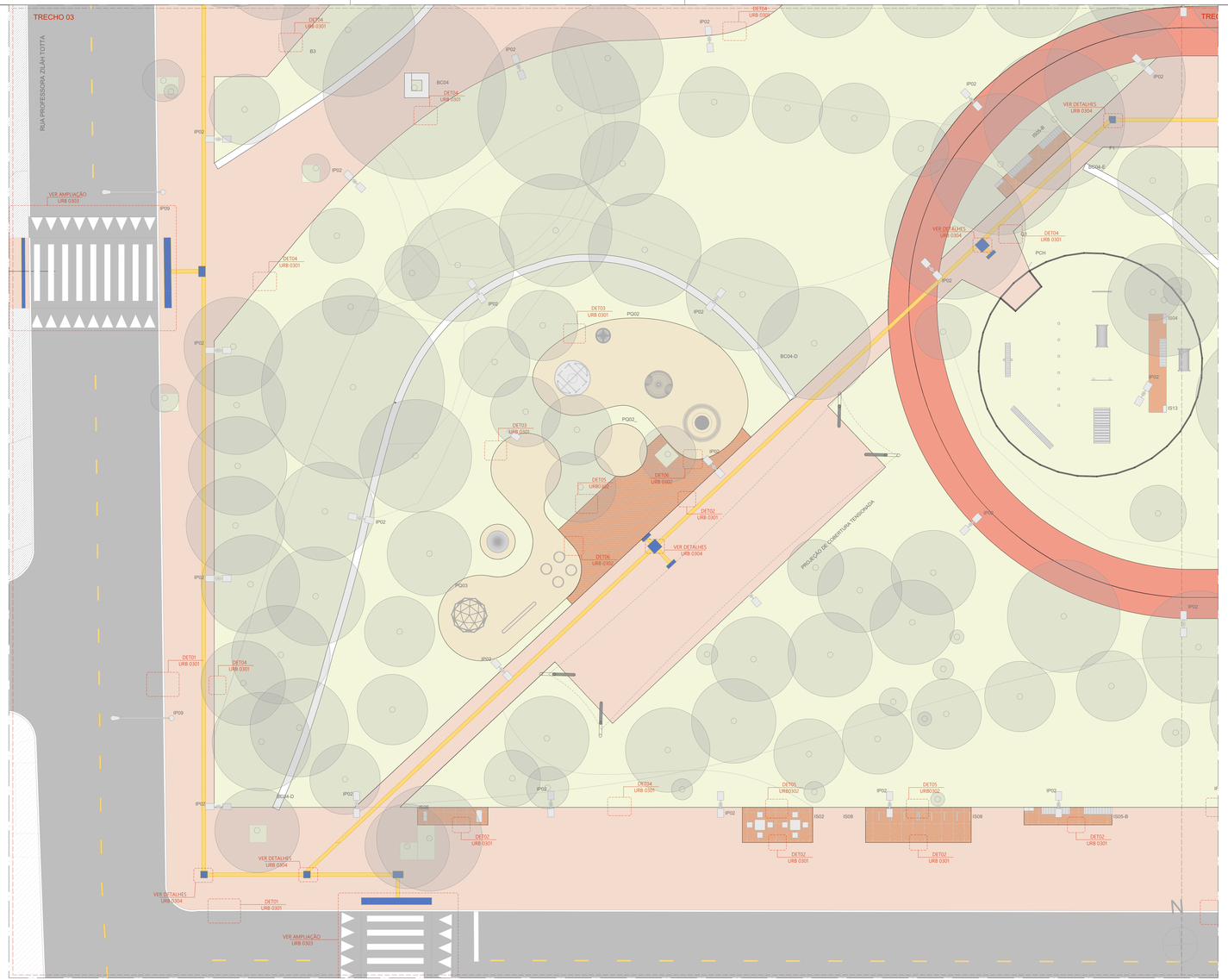

PLANTA BAIXA DE URBANISMO - TRECHO 03 - CHAMADAS DE ELEMENTOS E DE DETALHES
ESCALA 1:125

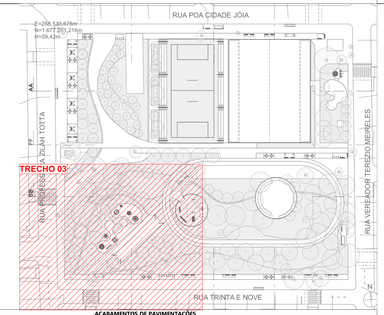

ACABAMENTOS

PISO

1. PAVIMENTAÇÃO EM CONCRETO USINADO, FCK 35MPa, PIGMENTADO NA COR VERMELHO CLARO, PAGINAÇÃO 125x125cm, JUNTAS SECAS CORTADAS IN LOCO
2. PAVIMENTAÇÃO EM CONCRETO USINADO, PIGMENTADO NA COR VERMELHO ESCURO
3. PAVIMENTAÇÃO EM BLOCOS DE CONCRETO INTERTRAVADO, COR VERMELHA, PAGINAÇÃO ESPINHA DE PEIXE
4. PISO EM TIJOLOS MACIÇOS, 21X10X5 cm, PAGINAÇÃO ESPINHA DE PEIXE
5. PISO EMBORRACHADO EPDM MOLDADO NO LOCAL - RUBBER BRASIL OU SIMILAR
6. FORRAÇÕES CONFORME PROJETO DE PAISAGISMO

SINALIZAÇÃO DE PISO

- PISO TATIL DIRECIONAL
- PISO TATIL DE ALERTA

LEGENDA:

MOBILIÁRIO URBANO

BANCOS

BC01 - BANCO EM CONCRETO E TIJOLO CERÂMICO 2,50 X 0,50 m
BC02 - BANCO EM CONCRETO E TIJOLO CERÂMICO 5,00 X 0,50 m
BC03 - BANCO EM CONCRETO E TIJOLO CERÂMICO 2,00 X 0,50 m
BC04 - BANCO EM CONCRETO E TIJOLO MACIÇO, DE TAMANHO VARIÁVEL (A SER DETALHADO) INTEGRADO À CANTEIROS DE PAISAGISMO

MESA DE JOGOS

MJ01 - MESA DE JOGOS COM 02 BANCOS EM CONCRETO
MJ02 - MESA DE JOGOS COM 04 BANCOS EM CONCRETO

LIXEIRAS

LX01 - CONJUNTO DE 02 LIXEIRAS - VIA PÚBLICA
LX02 - LIXEIRA 1200 LITROS (2,00 X 1,00 m)
LX03 - LIXEIRA PE FIXO - BELLAS DOG PET PLACE OU SIMILAR

PARACICLO

PC01 - CONJUNTO DE 04 PARACICLOS

CHURRASQUEIRAS

CQ01 - CHURRASQUEIRA INDEPENDENTE COM 02 BANCADAS

CHIMARRÓDROMO

CH - UNIDADE CHIMARRÓDROMO - ICEHOT (0,85 X 0,40 m)

ABRIGO DE ÔNIBUS

AO - ABRIGO DE ÔNIBUS - GOLONI - LITORAL

PARQUES INFANTIS

PQ01 - PARQUE INFANTIL 01 - (107 m²)
PQ02 - PARQUE INFANTIL 02 - (111 m²)
PQ03 - PARQUE INFANTIL 03 - (80 m²)
PQ04 - PARQUE INFANTIL 04 - (55 m²)
PQ05 - PARQUE INFANTIL 05 - (20 m²)
PQ06 - PARQUE INFANTIL 06 - (102 m²)

ACADEMIAS AO AR LIVRE

AL01 - ACADEMIA AO AR LIVRE 01 - (80 m²)
AL02 - ACADEMIA AO AR LIVRE 02 - (80 m²)
AL03 - ACADEMIA AO AR LIVRE 03 - (103 m²)

RESERVATÓRIOS:

RS01 - RESERVATÓRIO 01 - SUPERIOR
RS02 - RESERVATÓRIO 02 - INFERIOR - TIPO A
RS03 - RESERVATÓRIO 03 - INFERIOR - TIPO B

EQUIPAMENTOS PÚBLICOS E ESTRUTURAS DE APOIO

PCA - PAVILHÃO COMUNITÁRIO - TERRENO A
PCE - PAVILHÃO COMUNITÁRIO - TERRENO E
QPO - QUADRA POLIESPORTIVA E MÓDULOS DE APOIO - TERRENO D
QPE - QUADRA POLIESPORTIVA E MÓDULOS DE APOIO - TERRENO E
CPA - CAMPO DE FUTEBOL DE 11 - TERRENO A
CPD - CAMPO DE FUTEBOL 11
CPD - CAMPO DE FUTEBOL DE 7 - TERRENO D
CPE - CAMPO DE FUTEBOL DE 11 - TERRENO E
CMA - CASAMATA - TERRENO A
CME - CASAMATA E VESTIÁRIOS - TERRENO E
CBE - CANCHA DE BOCHA - TERRENO E
CRD - CACHORRODROMO - TERRENO D
PLD - PALCO AO AR LIVRE - TERRENO D
CTD - COBERTURA TENSIONADA - TERRENO D
CNT - CONTENÇÃO EM CONCRETO (A SER DETALHADO)

ILUMINAÇÃO PÚBLICA

IP01 - POSTE METÁLICO (6 METROS) 01 LUMINÁRIA TIPO PÉTALA - DIMENSÕES: 1243X2730X1168MM - LXCXA, CONFORME ESPECIFICAÇÃO TÉCNICA
IP02 - POSTE METÁLICO (6 METROS) 02 LUMINÁRIAS TIPO PÉTALA - DIMENSÕES: 1243X2730X1168MM - LXCXA, CONFORME ESPECIFICAÇÃO TÉCNICA
IP03 - POSTE DE CONCRETO (18 METROS) + LUMINÁRIA TIPO REFLETOR - DIMENSÕES: 432X2305X99MM - LXCXA, CONFORME ESPECIFICAÇÃO TÉCNICA
IP04 - POSTE DE CONCRETO (18 METROS) + LUMINÁRIA TIPO REFLETOR - DIMENSÕES: 432X2305X99MM - LXCXA (250X250X99MM - LXCXA, CONFORME ESPECIFICAÇÃO TÉCNICA
IP05 - POSTE METÁLICO (6 METROS) + 01 LUMINÁRIA TIPO REFLETOR - DIMENSÕES: 2702X876X92MM - LXCXA, CONFORME ESPECIFICAÇÃO TÉCNICA
IP06 - POSTE METÁLICO (8 METROS) + 01 LUMINÁRIA TIPO REFLETOR - DIMENSÕES: 2702X876X92MM - LXCXA, CONFORME ESPECIFICAÇÃO TÉCNICA
IP07 - POSTE METÁLICO (14 METROS) + 01 LUMINÁRIA TIPO REFLETOR - DIMENSÕES: 2303X432X99MM - LXCXA, CONFORME ESPECIFICAÇÃO TÉCNICA
IP08 - REFLETOR LED, 200W, IP67, FLOOD LIGHT, REF.N1, COR CINZA GRAFITE, ACABAMENTO FOSCO, ECOLUX OU SIMILAR, INSTALADO NO PISO SOBRE BASE DE CONCRETO (ILUMINAÇÃO RESERVATÓRIOS)
IP09 - POSTE EXISTENTE

GUARDA CORPO E CORRIMÃO

GC - GUARDA CORPO EM AÇO INOX H=90cm
CR - CORRIMÃO EM AÇO INOX H=92cm

ILHAS DE SERVIÇO

IS01: ILHA DE SERVIÇO 01
01 x MJ01 - (MESA DE JOGOS)
PISO EM TIJOLO CERÂMICO

IS02: ILHA DE SERVIÇO 02
02 x MJ02 - (MESAS DE JOGOS)
PISO EM TIJOLO CERÂMICO

IS03: ILHA DE SERVIÇO 03
02 x LX02 - (LIXEIRA)

IS04: ILHA DE SERVIÇO 04
01 x BC03 + 01 x LX01 - (BANCO E LIXEIRAS)
PISO EM TIJOLO CERÂMICO

IS 05-A: ILHA DE SERVIÇO 05 - TIPO A
02 x BC03 - (BANCOS)
PISO EM TIJOLO CERÂMICO

IS05-B: ILHA DE SERVIÇO 05 – TIPO B
02 x BC03 + 01 x LX01 – (BANCOS E LIXEIRAS)
PISO EM TIJOLO CERÂMICO

IS06: ILHA DE SERVIÇO 06
01 CH + 01 LX01 - (CHIMARRÓDROMO)
PISO EM TIJOLO CERÂMICO

IS07: ILHA DE SERVIÇO 07
01 x PC01 - (PARACICLOS)
PISO EM TIJOLO CERÂMICO

IS08: ILHA DE SERVIÇO 08
01 x PC01 - (PARACICLOS)
PISO EM TIJOLO CERÂMICO

IS09: ILHA DE SERVIÇO 09
02 x BC03 - (BANCOS)
PISO EM TIJOLO CERÂMICO

IS10: ILHA DE SERVIÇO 10
01 X CQ01 + 01 x LX01 - (CHURRASQUEIRA)
PISO EM TIJOLO CERÂMICO

IS11-A: ILHA DE SERVIÇO 11 - TIPO A
01 x AO + 01 x LX01 - (ABRIGO DE ÔNIBUS)
PISO EM TIJOLO CERÂMICO

IS11-B: ILHA DE SERVIÇO 11 - TIPO B
01 x AO + 01 x BC03 + 01 x LX01 - (ABRIGO DE ÔNIBUS)
PISO EM TIJOLO CERÂMICO

IS12-A: ILHA DE SERVIÇO 12 - TIPO A
BANCO + COMPARTIMENTO PARA CONDENSADORA
DIMENSÃO: 0,70X5,00m

IS12-B: ILHA DE SERVIÇO 12 - TIPO B
BANCO + COMPARTIMENTO DUPLO PARA CONDENSADORA
DIMENSÃO: 0,70X5,00m

IS12-C: ILHA DE SERVIÇO 12 - TIPO C
BANCO + 2 COMPARTIMENTOS PARA CONDENSADORA
DIMENSÃO: 0,70X5,00m

IS13: ILHA DE SERVIÇO 13
01 x CH + 01 x LX01
PISO EM TIJOLO CERÂMICO

NOTAS

1. DIMENSÕES E NÍVEIS EM METRO.
2. CONFERIR MEDIDAS NA OBRA.
3. OS NÍVEIS DE REFERÊNCIA DO PROJETO, EQUIVALEM AS COTAS ALTIMÉTRICAS DO LEVANTAMENTO TOPOGRÁFICO PLANIALTIMÉTRICO DOCUMENTO RSSEGURO-SEDUR-POA-RUBEMBERTA-LEV-01F
4. O PISO DAS CALÇADAS TERÁ JUNTAS SECAS CORTADAS IN LOCO, DE ACORDO COM OS ALINHAMENTOS INDICADOS EM PLANTA DE PAGINAÇÃO. OS ARRANJOS SEGUEM SEMPRE QUE POSSÍVEL OS ALINHAMENTOS DAS VIAS DE SERVIÇO, CONFORME INDICAÇÕES EM PLANTA.
5. TODOS OS PASSEIOS DEVEM TER INCLINAÇÃO TRANSVERSAL MÍNIMA DE 1% E MÁXIMA DE 3%, PARA FINS DE ENCAMINHAMENTO DE ÁGUAS PLUVIAIS E ACESSIBILIDADE. AS INCLINAÇÕES DEVEM SER SEMPRE CONDUZIDAS NA DIREÇÃO DOS CANTEIROS E JARDINS, RESPEITADAS AS COTAS DE NÍVEL INDICADAS NO PROJETO.

ACABAMENTOS DE PAVIMENTAÇÕES

CÓD.	ESPECIFICAÇÃO	ÁREA (m²)
1	CONCRETO USINADO, PIGMENTADO NA COR VERMELHA, PAGINAÇÃO 125x125cm, COM JUNTAS SECAS CORTADAS IN LOCO	6.012,74
2	PAVIMENTAÇÃO EM CONCRETO USINADO, PIGMENTADO NA COR VERMELHO ESCURO (PISTA DE CAMINHADA)	756,35
4	PISO EM TIJOLOS MACIÇOS, 21x10x5cm, COM TRATAMENTO HIDROFUGANTE, PAGINAÇÃO ESPINHA DE PEIXE	454,52
5	PISO EMBORRACHADO EPDM MOLDADO NO LOCAL - RUBBER BRASIL OU SIMILAR	303,16
		7.524,77 m²

ACADEMIAS | ILHAS DE SERVIÇO | PARQUES

CÓD.	ESPECIFICAÇÃO	QUANTD.
IS02	ILHA DE SERVIÇO 02 (02 MJ02) - MESAS DE JOGOS DIMENSÃO: 2,50 X 5,00 m PISO EM TIJOLO CERÂMICO MJ02 - MESA DE JOGOS COM 04 BANCOS EM CONCRETO	9
IS03	ILHA DE SERVIÇO 03 (02 LX02) - LIXEIRA DIMENSÃO: 1,25 X 5,0 m PISO EM CONCRETO COM PIGMENTAÇÃO VERMELHA LX02 - LIXEIRA 1200 LITROS (2,00 X 1,00 m)	3
IS04	ILHA DE SERVIÇO 04 (01 x BC03 + 01 x LX01 - (BANCO E LIXEIRAS) PISO EM TIJOLO CERÂMICO	1
IS05-A	ILHA DE SERVIÇO 05 - TIPO A (02 BC03) - BANCOS DIMENSÃO: 1,25 X 5,00 m PISO EM TIJOLO CERÂMICO BC03 (BANCO EM CONCRETO E TIJOLO CERÂMICO 2,00 X 0,50 m)	5
IS05-B	ILHA DE SERVIÇO 05 - TIPO B (02 BC03 + 01 LX01) - BANCOS E LIXEIRAS DIMENSÃO: 1,25 X 6,25 m PISO EM TIJOLO CERÂMICO BC03 (BANCO EM CONCRETO E TIJOLO CERÂMICO 2,00 X 0,50 m)	5
IS06	ILHA DE SERVIÇO 06 (01 CH + 01 LX01) - CHIMARRÓDROMO E LIXEIRAS DIMENSÃO: 1,25 X 5,00 m PISO EM TIJOLO CERÂMICO CH - UNIDADE CHIMARRÓDROMO - ICEHOT (0,85 X 0,40 m) LX01 - CONJUNTO DE 02 LIXEIRAS - VIA PÚBLICA	5
IS08	ILHA DE SERVIÇO 08 (01 PC01) - PARACICLOS DIMENSÃO: 2,50 X 3,75 m PISO EM TIJOLO CERÂMICO PC01 - CONJUNTO DE 04 PARACICLOS	4
IS09	ILHA DE SERVIÇO 09 (02 BC03) - BANCOS DIMENSÃO: 2,50 X 1,75 m PISO EM TIJOLO CERÂMICO BC03 (BANCO EM CONCRETO E TIJOLO CERÂMICO 2,00 X 0,50 m)	2
IS10	ILHA DE SERVIÇO 11 (CQ01 + 01 LX01) - CHURRASQUEIRA DIMENSÃO: 5,00 X 5,00 m PISO EM TIJOLO CERÂMICO CQ01 - CHURRASQUEIRA COBERTA COM 02 BANCADAS DE APOIO LX01 - CONJUNTO DE 02 LIXEIRAS - VIA PÚBLICA	4
IS11-B	ILHA DE SERVIÇO 11 - TIPO B (01 AO + 01 BC03 + 01 LX01) ABRIGO/PARADA DE ÔNIBUS + BANCO E LIXEIRAS DIMENSÃO: 2,50 X 10,00 m AO - ABRIGO DE ÔNIBUS - GOLONI - LITORAL BC03 (BANCO EM CONCRETO E TIJOLO CERÂMICO 2,50 X 0,50 m) LX01 - CONJUNTO DE 02 LIXEIRAS - VIA PÚBLICA	2
IS12-A	ILHA DE SERVIÇO 13 - TIPO A BANCO + COMPART AR COND. DIMENSÃO: 0,70 X 5,00 m	2
IS12-C	ILHA DE SERVIÇO 13 - TIPO D BANCO + 2 COMPARTIMENTOS PARA CONDENSADORAS DIMENSÃO : 0,70X 5,00m	2
IS13	ILHA DE SERVIÇO 13 01 x CH + 01 x LX03 - (CHIMARRÓDROMO E LIXEIRA) PISO EM TIJOLO CERÂMICO	1
PQ01	PARQUE INFANTIL 01 - (107m²)	1
PQ02	PARQUE INFANTIL 02 - (111m²)	1
PQ03	PARQUE INFANTIL 03 - (80m²)	1
PQ05-B	PARQUE INFANTIL 05 - (20m²)	1
		49

MOBILIÁRIO URBANO

CÓD.	ESPECIFICAÇÃO	QUANTD.
AO	ABRIGO/PARADA DE ÔNIBUS GOLONI - LITORAL DIMENSÃO: 2,50 X 10,00 M	2
BALANÇO NINHO	BALANÇO NINHO METÁLICO MOVING PLAY OU SIMILAR	1
BC03	BANCO EM CONCRETO E TIJOLO CERÂMICO, DIMENSÕES 200X50X45CM	27
CARROSSEL CATARINA	CARROSSEL CATARINA MOVINGPLAY OU SIMILAR	1
CH	UNIDADE CHIMARRÓDROMO - ICEHOT (0,85 X 0,40)	6
CT	MEMBRANA TENSIONADA PVC COM REFORÇO EM POLIESTER	1
DISCO FLUTUANTE	DISCO FLUTUANTE MOVINGPLAY OU SIMILAR	1
DISCO VOADOR	DISCO VOADOR 800 MOVINGPLAY OU SIMILAR	7
EL-01	ESTRUTURA EM ALVENARIA COM RECORTE CIRCULAR	1
EL-02	ESTRUTURA EM ALVENARIA, RECORTES RETANGULARES	2
EL-04	ESTRUTURA EM ALVENARIA, RECORTES TRIANGULARES	2
EL-05	ESTRUTURA EM ALVENARIA E TUBOS DE AÇO	1
EL-06	ESTRUTURA QUADRADA EM ALVENARIA	1
EL-07	ESTRUTURA TRIANGULAR EM ALVENARIA	1
EL-08	ESTRUTURA CIRCULAR EM ALVENARIA	2
GANGORRA SURF	GANGORRA SURF MOVINGPLAY OU SIMILAR	1
GEODÉSICA	GEODÉSICA MOVINGPLAY OU SIMILAR	2
GIRA GIRA CECI	GIRA GIRA CECI MOVINGPLAY OU SIMILAR	1
K55	RAMPA SOBE E DESCE PARA PET PLACE, CÓD K55- KASKA OU SIMILAR	1
K56	PRANCHA DE EQUILIBRIO PARA PET PLACE, CÓD K56- KASKA OU SIMILAR	1
K57	PULA PNEU PARA PET PLACE, CÓD K57- KASKA OU SIMILAR	1
K58	SALTO PARA PET PLACE, CÓD K58- KASKA OU SIMILAR	1
K59	OBSTÁCULOS PARA PET PLACE, CÓD K59- KASKA OU SIMILAR	1
K60	GANGORRA PRANCHA PARA PET PLACE, CÓD K60 - KASKA OU SIMILAR	1
K61	TÚNEL PARA PET PLACE, CÓD K61 - KASKA OU SIMILAR	2
LX01	LIXEIRA DUPLA (0,70 x 0,25 h = 0,93m – 2 CESTOS DE 45 LITROS) - VIA PÚBLICA	17
LX02	LIXEIRA URBANA CONTAINER 1200L	6
LX03	LIXEIRA PE FIXO - BELLAS DOG PET PLACE OU SIMILAR	1
MJ02	MESA EM CONCRETO, DIMENSÕES, 7,53X3X7,5CM COM 4 BANCOS DE CONCRETO	18
MORRINHO	MORRINHO SUAVE RUBBER BRASIL OU SIMILAR	1
MORRINHO CAMA ELÁSTICA	MORRINHO COM CAMA ELÁSTICA, RUBBER OU SIMILAR	1
MORRINHO COM TUNEL	MORRINHO CUPULA COM TUNEL MOVINGPLAY OU SIMILAR	1
PC01	CONJUNTO DE 05 PARACICLOS MODELO "U" INVERTIDO PARA CHUMBAR NO PISO. 110x75cm. MATERIAL EM AÇO TUBULAR ARREDONDADO, COM PINTURA NA COR PRETO E ACABAMENTO GALVANIZADO COM PROTEÇÃO ANTICORROSIVA. REF. ALZ36C - ALTAMYER OU SIMILAR.	4
PCH	PLACA CACHORRODROMO, DIMENSÕES – 0,05 X0,4 X 1,30M	2
TRAVE POLIESPORTIVA	TRAVE POLIESPORTIVA	2
TUBO EQUILIBRIO	TUBO EQUILIBRIO - MOVINGPLAY OU SIMILAR	1
		122

ILUMINAÇÃO PÚBLICA

CÓD.	ESPECIFICAÇÃO	QUANTD.
IP01	POSTE METÁLICO (6 METROS) 01 LUMINÁRIA TIPO PÉTALA, POTÊNCIA: 20.7W - 3711 LM - 3000K - DIMENSÕES: 1243X273X116MM - LXCXA, CONFORME ESPECIFICAÇÃO TÉCNICA	10
IP02	POSTE METÁLICO (6 METROS) 02 LUMINÁRIAS TIPO PÉTALA, POTÊNCIA: 20.7W - 3711 LM - 3000K - DIMENSÕES: 1243X273X116MM - LXCXA, CONFORME ESPECIFICAÇÃO TÉCNICA	74
IP03	POSTE METÁLICO (14 METROS) + 01 LUMINÁRIA TIPO REFLETOR, POTÊNCIA: 178W - 31669 LM - 4000K - DIMENSÕES: 2303X432X99MM - LXCXA, CONFORME ESPECIFICAÇÃO TÉCNICA	8
IP08	REFLETOR LED, 200W, IP67, FLOOD LIGHT, REF.N1, COR CINZA GRAFITE, ACABAMENTO FOSCO, ECOLUX OU SIMILAR, INSTALADO NO PISO SOBRE BASE DE CONCRETO (ILUMINAÇÃO RESERVATÓRIOS)	3
IP09	POSTE EXISTENTE	18
		113

PISO PODOTÁTIL

CÓD.	ESPECIFICAÇÃO	ÁREA (m²)
PISO TÁTIL DE ALERTA	PISO PODOTÁTIL DE ALERTA, DIMENSÕES CONFORME NBR 16537	132,19
PISO TÁTIL DIRECIONAL	PISO PODOTÁTIL DIRECIONAL, DIMENSÕES CONFORME NBR 16537	165,39
		297,58 m²

MEIO-FIO

CÓD.	ESPECIFICAÇÃO	COMP. (m)
MEIO-FIO	MEIO-FIO PRÉ-MOLDADO DE CONCRETO 15X30CM	1.387,63

BANCOS E CONTENÇÕES

CÓD.	ESPECIFICAÇÃO	COMP. (m)
BC04-A	BANCO EM CONCRETO E TIJOLO CERÂMICO 50X50CM, DETALHES NO PROJETO PAISAGÍSTICO.	52,05
BC04-B	BANCO EM CONCRETO E TIJOLO CERÂMICO 50X50CM, DETALHES NO PROJETO PAISAGÍSTICO.	24,48
BC04-C	BANCO EM CONCRETO E TIJOLO CERÂMICO 50X50CM, DETALHES NO PROJETO PAISAGÍSTICO.	50,11
BC04-D	BANCO EM CONCRETO E TIJOLO CERÂMICO 50X50CM, DETALHES NO PROJETO PAISAGÍSTICO.	67,25
BC04-E	BANCO EM CONCRETO E TIJOLO CERÂMICO 50X50CM, DETALHES NO PROJETO PAISAGÍSTICO.	35,24
BC04-F	BANCO EM CONCRETO E TIJOLO CERÂMICO 50X50CM, DETALHES NO PROJETO PAISAGÍSTICO.	20,66
		249,79 m

coletivo de projetos

AUTORES RESPONSÁVEIS TÉCNICOS

Fabiano José Arcádio Sobreira — CAU A24308-8
Paulo Victor Borges Ribeiro — CAU A86468-9

PROJETO TERCEIRIZADO

PROJETO URBANISTICO INTEGRADO - TERRITÓRIO RUBEM BERTA PORTO ALEGRE - RS

GOVERNO DO ESTADO
RIO GRANDE DO SUL
SECRETARIA DE DESENVOLVIMENTO URBANO E METROPOLITANO

SEDUR - SECRETARIA DE DESENVOLVIMENTO URBANO E METROPOLITANO
DPM - DEPARTAMENTO URBANO E METROPOLITANO
CENTRO ADMINISTRATIVO FERNANDO FERRARI - AV. BORGES DE MEDEIROS, N 1501 -
BAIRRO PRAIA DE BELAS - PORTO ALEGRE/RS
CEP - 90110-150

DIVISÃO: DPM - DEPARTAMENTO URBANO E METROPOLITANO	DIRETORA: Taisiele Francesconi
PROJETO URBANISTICO INTEGRADO - TERRITÓRIO RUBEM BERTA PORTO ALEGRE RIO GRANDE DO SUL	CHEFE DE DIVISÃO: Isabel Coutinho
ENDEREÇO DO TERRENO: RUBEM BERTA, PORTO ALEGRE/RS	
ETAPA/E DISCIPLINA: PROJETO EXECUTIVO DE URBANISMO TERRENO D - RUBEM BERTA, PORTO ALEGRE	ÁREA TOTAL DO PROJETO URBANISTICO INTEGRADO: 47.870,58m2
CONTEÚDO: PLANTA BAIXA DE URBANISMO - TRECHO 01 - CHAMADAS DE ELEMENTOS E DE DETALHES	

ESCALA	DATA	SÉRIE	FOLHA
INDICADA	10/08/2026	URB	0111

ARQUIVO: RSSEGURO-SEDUR-POA-RUBEMBERTA-D-URB-PE-0111-R03

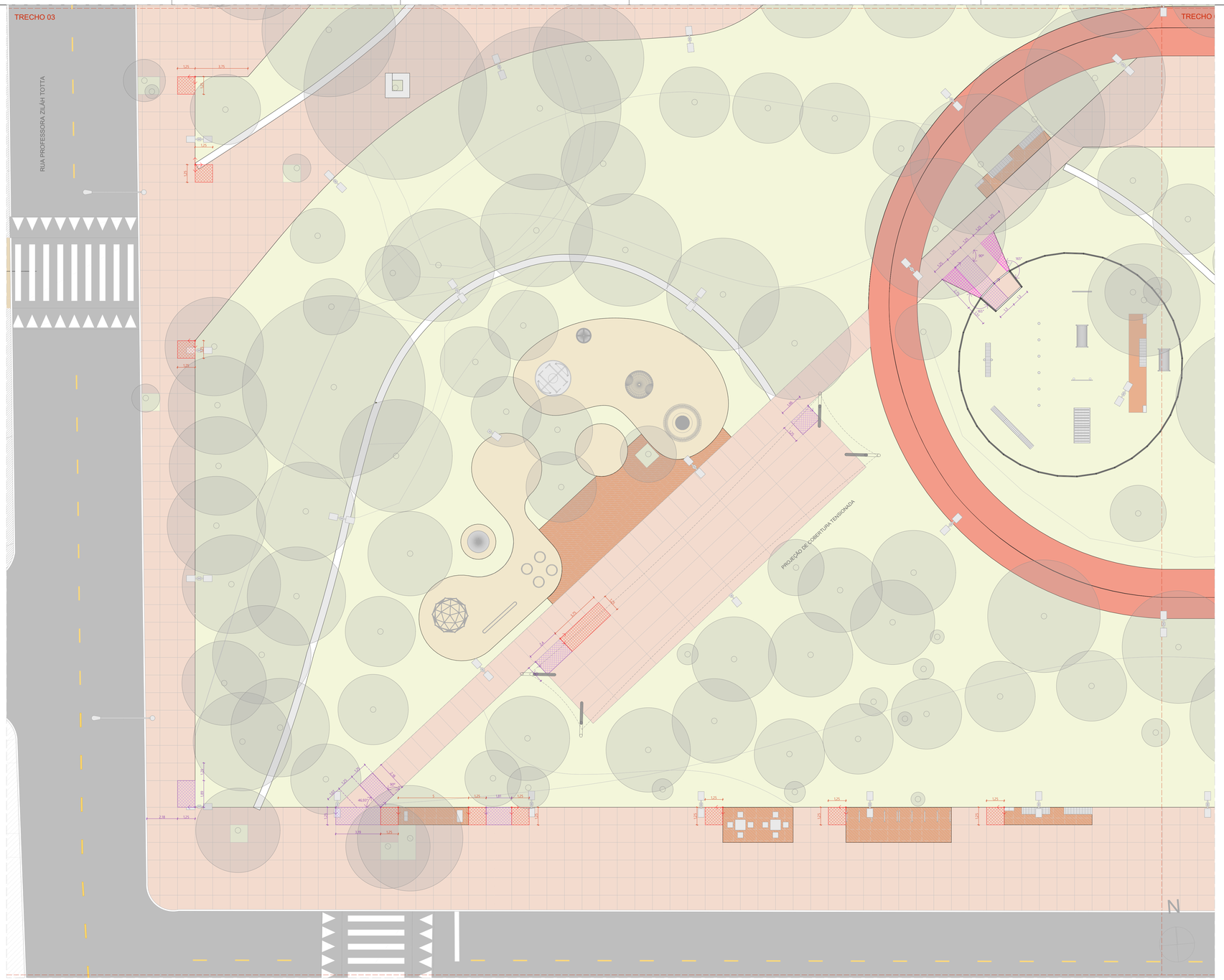

PLANTA BAIXA DE URBANISMO - PAGINAÇÃO - TRECHO 03
ESCALA 1:125

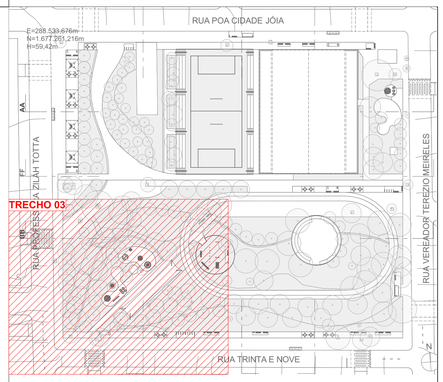

ACABAMENTOS

PISO

	1	PAVIMENTAÇÃO EM CONCRETO USINADO,FCK 25 MPa, PIGMENTADO NA COR VERMELHO CLARO, PAGINAÇÃO 125x125CM, JUNTAS SECAS CORTADAS IN LOCO
	2	PAVIMENTAÇÃO EM CONCRETO USINADO, PIGMENTADO NA COR VERMELHO ESCURO
	3	PAVIMENTAÇÃO EM BLOCOS DE CONCRETO INTERTRAVADO, COR VERMELHA, PAGINAÇÃO ESPINHA DE PEIXE
	4	PISO EM TIJOLOS MACIÇOS, 21X10X5 CM, PAGINAÇÃO ESPINHA DE PEIXE
	5	PISO EMBORRACHADO EPDM MOLDADO NO LOCAL - RUBBER BRASIL OU SIMILAR
	6	FORRAÇÕES CONFORME PROJETO DE PAISAGISMO
	7	GRANITINA COM JUNTA METÁLICA, COR VERMELHO CLARO
	8	GRANITINA COM JUNTA METÁLICA, COR CINZA CLARO E ACABAMENTO POLIDO
	9	PISO CONFORME PROJETO ARQUITETÔNICO
	10	PISO CIMENTICIO COM PINTURA PU ESPORTIVA TEXTURIZADA ANTIDERRAPANTE, CONFORME PROJETO ARQUITETÔNICO

LEGENDA

- ARRANQUE DE PAGINAÇÃO PADRÃO, DIMENSÕES 1.25 X 1.25M
- ARRANQUE DE PAGINAÇÃO PADRÃO, DIMENSÕES 1.25 X 3.75M
- ARRANQUE DE PAGINAÇÃO PERSONALIZADA, DIMENSÕES INDICADAS EM PLANTA.
- PEÇA OU FAIXA DE TRANSIÇÃO, DIMENSÃO A SER VERIFICADA NA OBRA

NOTAS

1. DIMENSÕES E NÍVEIS EM METRO.
2. CONFERIR MEDIDAS NA OBRA.
3. OS NÍVEIS DE REFERÊNCIA DO PROJETO, EQUIVALEM ÀS COTAS ALTIMÉTRICAS DO LEVANTAMENTO TOPOGRÁFICO PLANIALTIMÉTRICO DOCUMENTO RSSEGURO-SEDUR-POA-RUBEMBERTA-LEV-EP
4. O PISO DAS CALÇADAS TERÁ JUNTAS SECAS CORTADAS IN LOCO, DE ACORDO COM OS ALINHAMENTOS INDICADOS EM PLANTA DE PAGINAÇÃO. OS ARRANQUES SEGUEM SEMPRE QUE POSSÍVEL OS ALINHAMENTOS DAS ILHAS DE SERVIÇO, CONFORME INDICAÇÕES EM PLANTA.
5. TODOS OS PASSEIOS DEVEM TER INCLINAÇÃO TRANSVERSAL MÍNIMA DE 1% E MÁXIMA DE 3%, PARA FINS DE ENCAMINHAMENTO DE ÁGUAS PLUVIAIS E ACESSIBILIDADE. AS INCLINAÇÕES DEVEM SER SEMPRE CONDUZIDAS NA DIREÇÃO DOS CANTEIROS E JARDINS. RESPEITADAS AS COTAS DE NÍVEL INDICADAS NO PROJETO.

coletivo de projetos

AUTORES RESPONSÁVEIS TÉCNICOS

Fabiano José Arcádio Sobreira
CAU A24308-6

Paulo Victor Borges Ribeiro
CAU A96468-9

PROJETO TERCEIRIZADO

PROJETO URBANISTICO INTEGRADO - TERRITÓRIO RUBEM BERTA PORTO ALEGRE - RS

GOVERNO DO ESTADO
RIO GRANDE DO SUL
SECRETARIA DE DESENVOLVIMENTO URBANO E METROPOLITANO

SEDUR - SECRETARIA DE DESENVOLVIMENTO URBANO E METROPOLITANO

DPM - DEPARTAMENTO URBANO E METROPOLITANO

CENTRO ADMINISTRATIVO FERNANDO FERRARI - AV.BORGES DE MEDEIROS, N.1501 -
BAIRRO PRAIA DE BELAS - PORTO ALEGRE/RS
CEP - 90110-150

DIVISÃO DPM - DEPARTAMENTO URBANO E METROPOLITANO	DIRETORA Tassiele Francescon
PROJETO URBANISTICO INTEGRADO - TERRITÓRIO RUBEM BERTA PORTO ALEGRE RIO GRANDE DO SUL	CHEFE DE DIVISÃO Isabel Coutinho
ENDEREÇO DO TERRENO RUBEM BERTA, PORTO ALEGRE/RS	
ETAPA E DISCIPLINA PROJETO EXECUTIVO DE URBANISMO TERRENO D - RUBEM BERTA, PORTO ALEGRE	ÁREA TOTAL DO PROJETO URBANÍSTICO INTEGRADO 47.870,58m2
CONTEÚDO PLANTA BAIXA DE URBANISMO - PAGINAÇÃO - TRECHO 03	

ESCALA	DATA	SÉRIE	FOLHA
INDICADA	10/08/2026	URB	0112

ARQUIVO
RSSEGURO-SEDUR-POA-RUBEMBERTA-D-URB-PE-0112-R03

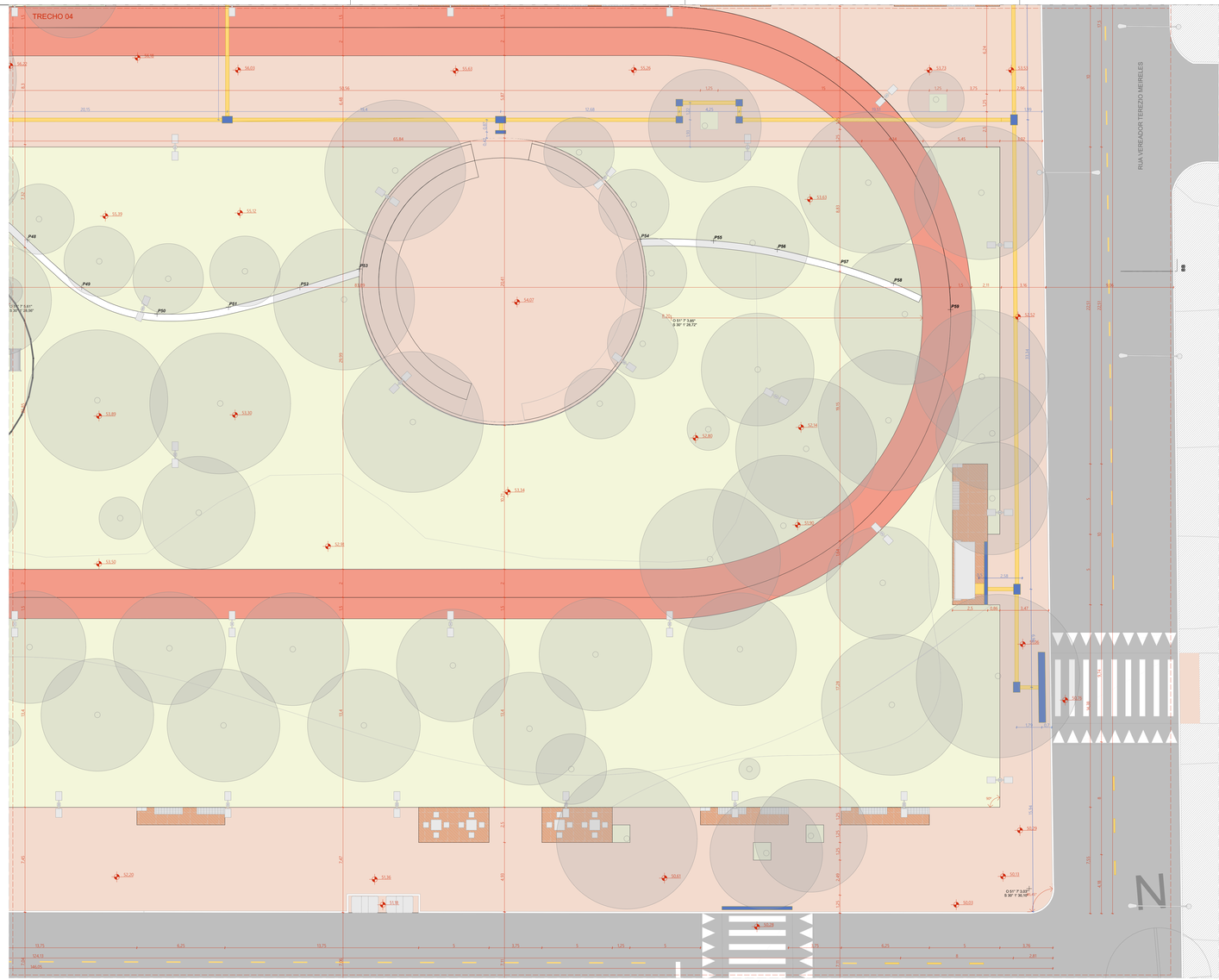

PLANTA BAIXA DE URBANISMO - TRECHO 04 - COTAS E COORDENADAS
ESCALA 1:125

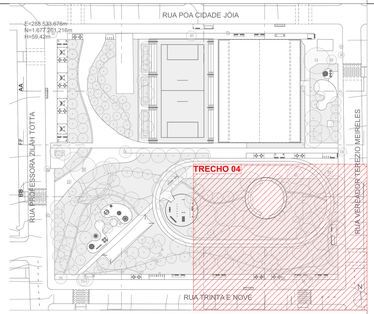

MAPA DE COORDENADAS

CÓDIGO	COORDENADA X (O)	COORDENADA Y (S)	COORDENADA Z (H NÍVEL DO MAR)
P1	51° 7' 7,38"	30° 1' 25,83"	58,93
P2	51° 7' 7,44"	30° 1' 26,00"	58,89
P3	51° 7' 7,51"	30° 1' 26,23"	58,84
P4	51° 7' 7,54"	30° 1' 26,46"	58,71
P5	51° 7' 7,50"	30° 1' 26,74"	58,50
P6	51° 7' 7,43"	30° 1' 26,96"	58,30
P7	51° 7' 7,38"	30° 1' 27,21"	58,21
P8	51° 7' 7,37"	30° 1' 27,49"	58,19
P9	51° 7' 7,40"	30° 1' 27,58"	58,21
P10	51° 7' 7,46"	30° 1' 27,68"	58,45
P11	51° 7' 7,59"	30° 1' 27,68"	58,81
P12	51° 7' 7,72"	30° 1' 27,87"	58,87
P13	51° 7' 7,90"	30° 1' 27,96"	58,80
P14	51° 7' 8,12"	30° 1' 28,06"	58,53
P15	51° 7' 8,17"	30° 1' 28,47"	57,78
P16	51° 7' 7,97"	30° 1' 28,27"	58,20
P17	51° 7' 7,72"	30° 1' 28,07"	58,78
P18	51° 7' 7,43"	30° 1' 27,92"	58,74
P19	51° 7' 7,15"	30° 1' 27,85"	58,24
P20	51° 7' 6,87"	30° 1' 27,85"	57,58
P21	51° 7' 6,64"	30° 1' 27,82"	57,26
P22	51° 7' 6,50"	30° 1' 27,72"	56,92
P23	51° 7' 6,36"	30° 1' 27,57"	56,75
P24	51° 7' 6,60"	30° 1' 27,51"	57,06
P25	51° 7' 6,89"	30° 1' 27,37"	57,44
P26	51° 7' 7,05"	30° 1' 27,24"	57,69
P27	51° 7' 7,20"	30° 1' 27,10"	58,07
P28	51° 7' 7,32"	30° 1' 26,93"	58,37
P29	51° 7' 7,38"	30° 1' 26,73"	58,57
P30	51° 7' 7,36"	30° 1' 26,47"	58,67
P31	51° 7' 7,26"	30° 1' 26,26"	58,57
P32	51° 7' 7,07"	30° 1' 26,03"	58,44
P33	51° 7' 6,94"	30° 1' 25,87"	58,21
P34	51° 7' 8,12"	30° 1' 29,54"	55,57
P35	51° 7' 8,02"	30° 1' 29,34"	55,93
P36	51° 7' 7,92"	30° 1' 29,14"	56,44
P37	51° 7' 7,83"	30° 1' 28,92"	56,96
P38	51° 7' 7,76"	30° 1' 28,74"	57,46
P39	51° 7' 7,68"	30° 1' 28,58"	57,67
P40	51° 7' 7,53"	30° 1' 28,43"	57,85
P41	51° 7' 7,35"	30° 1' 28,35"	57,71
P42	51° 7' 7,14"	30° 1' 28,33"	57,22
P43	51° 7' 6,94"	30° 1' 28,39"	56,89
P44	51° 7' 6,77"	30° 1' 28,52"	56,16
P45	51° 7' 6,64"	30° 1' 28,70"	55,69
P46	51° 7' 5,82"	30° 1' 28,22"	55,80
P47	51° 7' 5,68"	30° 1' 28,30"	55,39
P48	51° 7' 5,54"	30° 1' 28,41"	54,98
P49	51° 7' 5,41"	30° 1' 28,53"	54,54
P50	51° 7' 5,21"	30° 1' 28,61"	54,23
P51	51° 7' 5,02"	30° 1' 28,61"	54,03
P52	51° 7' 4,83"	30° 1' 28,58"	54,06
P53	51° 7' 4,67"	30° 1' 28,55"	54,02
P54	51° 7' 3,91"	30° 1' 28,53"	53,99
P55	51° 7' 3,72"	30° 1' 28,55"	53,57
P56	51° 7' 3,55"	30° 1' 28,58"	53,24
P57	51° 7' 3,39"	30° 1' 28,63"	52,96
P58	51° 7' 3,25"	30° 1' 28,68"	52,73
P59	51° 7' 3,11"	30° 1' 28,76"	52,48

ACABAMENTOS

PISO

1. PAVIMENTAÇÃO EM CONCRETO USINADO, FCK 25MPA, PIGMENTADO NA COR CINZA CLARO (CLARO), PAGINAÇÃO 150x150cm, JUNTAS SECAS CORTADAS IN LOCO
2. PAVIMENTAÇÃO EM CONCRETO USINADO, PIGMENTADO NA COR VERMELHO QUEIMADO
3. PAVIMENTAÇÃO EM BLOCOS DE CONCRETO INTERTRAVADO, COR VERMELHA, PAGINAÇÃO ESPINHA DE PEIXE
4. PISO EM TIJOLOS MACIÇOS, 21X10X5 cm, PAGINAÇÃO ESPINHA DE PEIXE
5. PISO EMBORRACHADO EPDM MOLDADO NO LOCAL - RUBBER BRASIL OU SIMILAR
6. FORRAÇÕES CONFORME PROJETO DE PAISAGISMO

SINALIZAÇÃO DE PISO

- PISO TÁTIL DIRECIONAL
- PISO TÁTIL DE ALERTA

LEGENDA:

MOBILIÁRIO URBANO

BANCOS

BC01 - BANCO EM CONCRETO E TIJOLO CERÂMICO 2,50 X 0,50 m
BC02 - BANCO EM CONCRETO E TIJOLO CERÂMICO 5,00 X 0,50 m
BC03 - BANCO EM CONCRETO E TIJOLO CERÂMICO 2,00 X 0,50 m
BC04 - BANCO EM CONCRETO E TIJOLO MACIÇO, DE TAMANHO VARIÁVEL (A SER DETALHADO) INTEGRADO À CANTEIROS DE PAISAGISMO

MESA DE JOGOS

MJ01 - MESA DE JOGOS COM 02 BANCOS EM CONCRETO
MJ02 - MESA DE JOGOS COM 04 BANCOS EM CONCRETO

LIXEIRAS

LX01 – CONJUNTO DE 02 LIXEIRAS - VIA PÚBLICA
LX02 - LIXEIRA 120O LITROS (2,00 X 1,00 m)
LX03 - LIXEIRA PE FIXO - BELLAS DOG PET PLACE OU SIMILAR

PARACICLO

PC01 - CONJUNTO DE 04 PARACICLOS

CHURRASQUEIRAS

CQ01 - CHURRASQUEIRA INDEPENDENTE COM 02 BANCADAS

CHIMARRÓDROMO

CH - UNIDADE CHIMARRÓDROMO - ICEHOT (0,85 X 0,40 m)

ABRIGO DE ÔNIBUS

AO - ABRIGO DE ÔNIBUS - GDLONI - LITORAL

PARQUES INFANTIS

PQ01 - PARQUE INFANTIL 01 - (107 m²)
PQ02 - PARQUE INFANTIL 02 - (111 m²)
PQ03 - PARQUE INFANTIL 03 - (80 m²)
PQ04 - PARQUE INFANTIL 04 - (55 m²)
PQ05 - PARQUE INFANTIL 05 - (120 m²)
PQ06 - PARQUE INFANTIL 06 - (102 m²)

ACADEMIAS AO AR LIVRE

AL01 - ACADEMIA AO AR LIVRE 01 - (80 m²)
AL02 - ACADEMIA AO AR LIVRE 02 - (80 m²)
AL03 - ACADEMIA AO AR LIVRE 03 - (103 m²)

RESERVATÓRIOS:

RS01 - RESERVATÓRIO 01 - SUPERIOR
RS02 - RESERVATÓRIO 02 - INFERIOR - TIPO A
RS03 - RESERVATÓRIO 03 - INFERIOR - TIPO B

EQUIPAMENTOS PÚBLICOS E ESTRUTURAS DE APOIO

PCA - PAVILHÃO COMUNITÁRIO - TERRENO A
PCE - PAVILHÃO COMUNITÁRIO - TERRENO E
QPO - QUADRA POLIESPORTIVA E MÓDULOS DE APOIO - TERRENO D
QPE - QUADRA POLIESPORTIVA E MÓDULOS DE APOIO - TERRENO E
CFA - CAMPO DE FUTEBOL DE 11 - TERRENO A
CFB - CAMPO DE FUTEBOL 11
CFD - CAMPO DE FUTEBOL DE 7 - TERRENO D
CFE - CAMPO DE FUTEBOL DE 11 - TERRENO E
CMA - CASAMATA - TERRENO A
CME - CASAMATA E VESTIÁRIOS - TERRENO E
CBE - CANCHA DE BOCHA - TERRENO E
CRD - CACHORRÓDROMO - TERRENO D
PLD - PALCO AO AR LIVRE - TERRENO D
CTD - COBERTURA TENSIONADA - TERRENO D
CCR - CONTENÇÃO EM CONCRETO (A SER DETALHADO)

ILUMINAÇÃO PÚBLICA

IP01 - POSTE METÁLICO (6 METROS) 01 LUMINÁRIA TIPO PÉTALA - DIMENSÕES: 124X273X116MM – LXCXA, CONFORME ESPECIFICAÇÃO TÉCNICA
IP02 - POSTE METÁLICO (6 METROS) 02 LUMINÁRIAS TIPO PÉTALA - DIMENSÕES: 124X273X116MM – LXCXA, CONFORME ESPECIFICAÇÃO TÉCNICA
IP03 - POSTE DE CONCRETO (18 METROS) + LUMINÁRIA TIPO REFLETOR - DIMENSÕES: 432X230X99MM – LXCXA, CONFORME ESPECIFICAÇÃO TÉCNICA
IP04 - POSTE DE CONCRETO (18 METROS) + LUMINÁRIA TIPO REFLETOR - DIMENSÕES: 432X230X99MM – LXCXA (292X230X99MM – LXCXA, CONFORME ESPECIFICAÇÃO TÉCNICA
IP05 - POSTE METÁLICO (8 METROS) + 01 LUMINÁRIA TIPO REFLETOR - DIMENSÕES: 270X267X82MM – LXCXA, CONFORME ESPECIFICAÇÃO TÉCNICA
IP06 - POSTE METÁLICO (8 METROS) + 01 LUMINÁRIA TIPO REFLETOR - DIMENSÕES: 270X267X82MM – LXCXA, CONFORME ESPECIFICAÇÃO TÉCNICA
IP07 - POSTE METÁLICO (14 METROS) + 01 LUMINÁRIA TIPO REFLETOR - DIMENSÕES: 230X432X99MM – LXCXA, CONFORME ESPECIFICAÇÃO TÉCNICA
IP08 - REFLETOR LED, 200W, IP67, FLOOD LIGHT, REF. NO. COR CINZA GRAFITE, ACABAMENTO FOSCO, DA ECOLUX OU SIMILAR, INSTALADO NO PISO SOBRE BASE DE CONCRETO (ILUMINAÇÃO DOS RESERVATÓRIOS)
IP09 - POSTE EXISTENTE

GUARDA CORPO E CORRIMÃO

GC - GUARDA CORPO EM AÇO INOX H=90cm
CR - CORRIMÃO EM AÇO INOX H=92cm

ILHAS DE SERVIÇO

IS01: ILHA DE SERVIÇO 01
01 x MJ01 - (MESA DE JOGOS)
PISO EM TIJOLO CERÂMICO

IS02: ILHA DE SERVIÇO 02
02 x MJ02 - (MESAS DE JOGOS)
PISO EM TIJOLO CERÂMICO

IS03: ILHA DE SERVIÇO 03
02 x LX02 - (LIXEIRA)

IS04: ILHA DE SERVIÇO 04
01 x BC03 + 01 x LX01 - (BANCO E LIXEIRAS)
PISO EM TIJOLO CERÂMICO

IS 05-A: ILHA DE SERVIÇO 05 - TIPO A
02 x BC03 - (BANCOS)
PISO EM TIJOLO CERÂMICO

IS05-B: ILHA DE SERVIÇO 05 – TIPO B
02 x BC03 + 01 x LX01 – (BANCOS E LIXEIRAS)
PISO EM TIJOLO CERÂMICO

IS06: ILHA DE SERVIÇO 06
01 CH + 01 LX01 - (CHIMARRÓDROMO)
PISO EM TIJOLO CERÂMICO

IS07: ILHA DE SERVIÇO 07
01 x PC01 – (PARACICLOS)
PISO EM TIJOLO CERÂMICO

IS08: ILHA DE SERVIÇO 08
01 x PC01 – (PARACICLOS)
PISO EM TIJOLO CERÂMICO

IS09: ILHA DE SERVIÇO 09
02 x BC03 – (BANCOS)
PISO EM TIJOLO CERÂMICO

IS10: ILHA DE SERVIÇO 10
01 X CQ01 + 01 x LX01 - (CHURRASQUEIRA)
PISO EM TIJOLO CERÂMICO

IS11-A: ILHA DE SERVIÇO 11 - TIPO A
01 x AO + 01 x LX01 - (ABRIGO DE ÔNIBUS)
PISO EM TIJOLO CERÂMICO

IS11-B: ILHA DE SERVIÇO 11 - TIPO B
01 x AO + 01 x BC03 + 01 x LX01 - (ABRIGO DE ÔNIBUS)
PISO EM TIJOLO CERÂMICO

IS12-A: ILHA DE SERVIÇO 12 - TIPO A
BANCO + COMPARTIMENTO PARA CONDENSADORA
DIMENSÃO: 0,70X5,00m

IS12-B: ILHA DE SERVIÇO 12 - TIPO B
BANCO + COMPARTIMENTO DUPLO PARA CONDENSADORA
DIMENSÃO: 0,70X5,00m

IS12-C: ILHA DE SERVIÇO 12 - TIPO C
BANCO + 2 COMPARTIMENTOS PARA CONDENSADORA
DIMENSÃO: 0,70X5,00m

IS13: ILHA DE SERVIÇO 13
01 x CH + 01 x LX01
PISO EM TIJOLO CERÂMICO

NOTAS

1. DIMENSÕES E NÍVEIS EM METRO.
2. CONFERIR MEDIDAS NA OBRA.
3. OS NÍVEIS DE REFERÊNCIA DO PROJETO, EQUIVALEM ÀS COTAS ALTIMÉTRICAS DO LEVANTAMENTO TOPOGRÁFICO PLANIALTIMÉTRICO DOCUMENTO RSSEGURO-SEDUR-POA-RUBEMBERTA-LEV-07
4. O PISO DAS CALÇADAS TERÁ JUNTAS SECAS CORTADAS IN LOCO, DE ACORDO COM OS ALINHAMENTOS INDICADOS EM PLANTA DE PAGINAÇÃO. OS ARRANJOS SEGUEM SEMPRE QUE POSSÍVEL OS ALINHAMENTOS DAS ILHAS DE SERVIÇO, CONFORME INDICAÇÕES EM PLANTA.
5. TODOS OS PASSEIOS DEVEM TER INCLINAÇÃO TRANSVERSAL MÍNIMA DE 1% E MÁXIMA DE 3%, PARA FINS DE ENCAMINHAMENTO DE ÁGUAS PLUVIAIS E ACESSIBILIDADE. AS INCLINAÇÕES DEVEM SER SEMPRE CONDUZIDAS NA DIREÇÃO DOS CANTEIROS E JARDINS, RESPEITADAS AS COTAS DE NÍVEL INDICADAS NO PROJETO.

coletivo de projetos

AUTORES RESPONSÁVEIS TÉCNICOS

Fabiano José Arcádio Sobreira
CAU A24308-6

Paulo Victor Borges Ribeiro
CAU A86468-9

PROJETO TERCEIRIZADO

PROJETO URBANISTICO INTEGRADO - TERRITÓRIO RUBEM BERTA PORTO ALEGRE - RS

GOVERNO DO ESTADO
RIO GRANDE DO SUL
SECRETARIA DE DESENVOLVIMENTO URBANO E METROPOLITANO

SEDUR - SECRETARIA DE DESENVOLVIMENTO URBANO E METROPOLITANO

DPM - DEPARTAMENTO URBANO E METROPOLITANO

CENTRO ADMINISTRATIVO FERNANDO FERRARI - AV. BORGES DE MEDEIROS, N 1501 - BAIRRO PRAIA DE BELAS - PORTO ALEGRE/RS CEP - 90110-150

DIVISÃO DPM - DEPARTAMENTO URBANO E METROPOLITANO	DIRETORA Taisiele Francesconi
PROJETO URBANISTICO INTEGRADO - TERRITÓRIO RUBEM BERTA PORTO ALEGRE RIO GRANDE DO SUL	CHEFE DE DIVISÃO Isabel Coutinho
ENDEREÇO DO TERRENO RUBEM BERTA, PORTO ALEGRE/RS	
ETAPA E DISCIPLINA PROJETO EXECUTIVO DE URBANISMO TERRENO D - RUBEM BERTA, PORTO ALEGRE	ÁREA TOTAL DO PROJETO URBANISTICO INTEGRADO 47.870,58m2
CONTEÚDO PLANTA BAIXA DE URBANISMO - COTAS E COORDENADAS	

ESCALA	DATA	SÉRIE	FOLHA
INDICADA	10/08/2026	URB	0113

ARQUIVO
RSSEGURO-SEDUR-POA-RUBEMBERTA-D-URB-PE-0113-R03

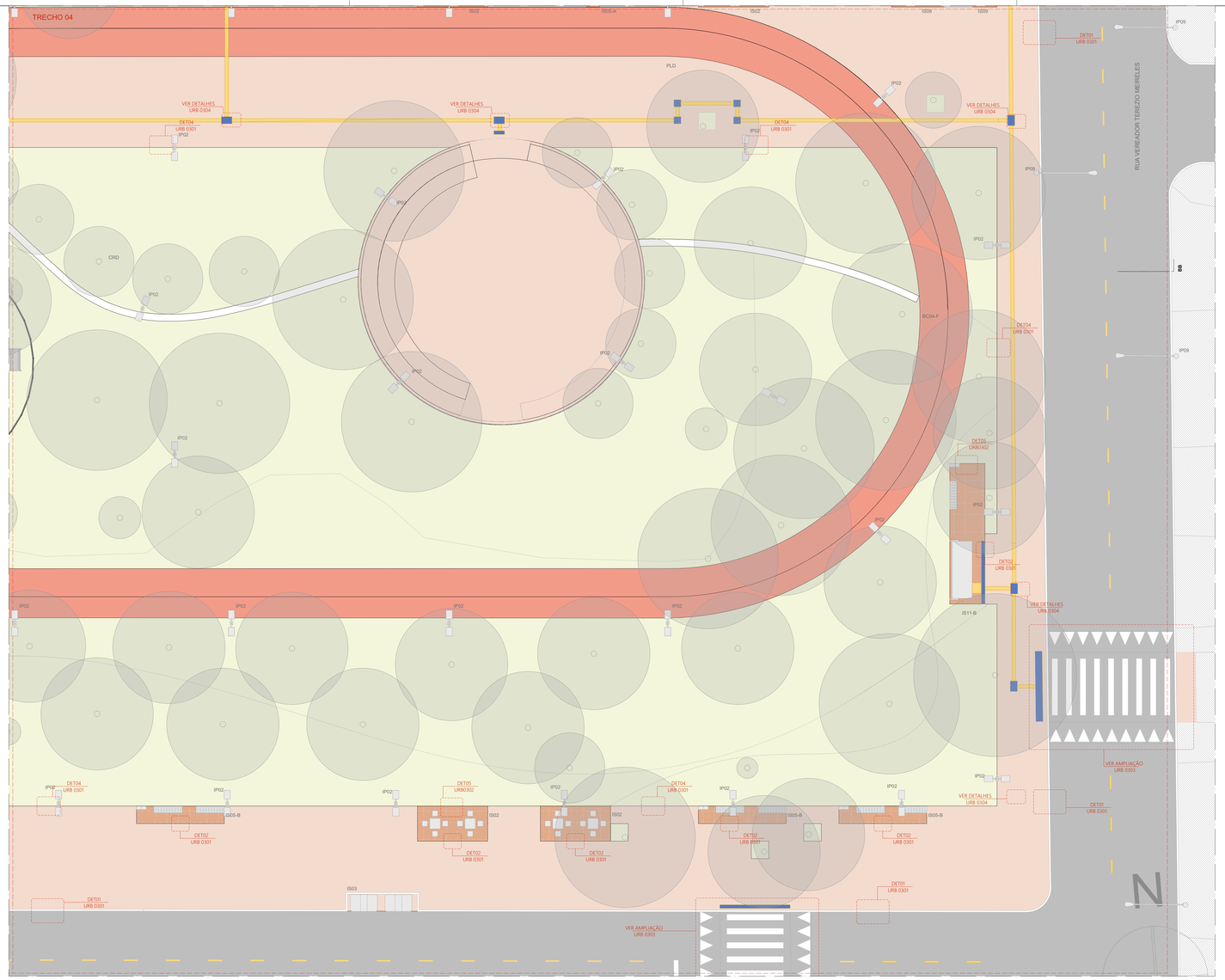

PLANTA BAIXA DE URBANISMO - TRECHO 04 - CHAMADAS DE ELEMENTOS E DE DETALHES
ESCALA 1:125

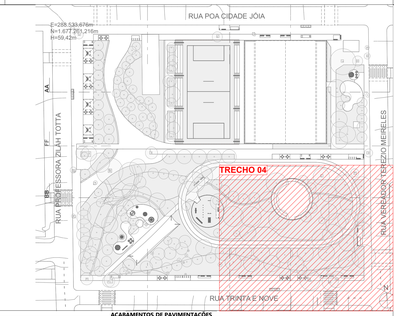

ACABAMENTOS

PISO

1. PAVIMENTAÇÃO EM CONCRETO USINADO, FCK 25MPa, PIGMENTADO NA COR VERMELHO CLARO, PAGINAÇÃO 125x125cm, JUNTAS SECAS CORTADAS IN LOCO
2. PAVIMENTAÇÃO EM CONCRETO USINADO, PIGMENTADO NA COR VERMELHO ESCURO
3. PAVIMENTAÇÃO EM BLOCOS DE CONCRETO INTERTRAVADO, COR VERMELHA, PAGINAÇÃO ESPINHA DE PEIXE
4. PISO EM TIJOLOS MACIÇOS, 21X10X5 cm, PAGINAÇÃO ESPINHA DE PEIXE
5. PISO EMBORRACHADO EPDM MOLDADO NO LOCAL - RUBBER BRASIL OU SIMILAR
6. FORRAÇÕES CONFORME PROJETO DE PAISAGISMO

SINALIZAÇÃO DE PISO

- PISO TÁTIL DIRECIONAL
- PISO TÁTIL DE ALERTA

LEGENDA:

MOBILIÁRIO URBANO

BANCOS

BC01 - BANCO EM CONCRETO E TIJOLO CERÂMICO 2,50 X 0,50 m
BC02 - BANCO EM CONCRETO E TIJOLO CERÂMICO 5,00 X 0,50 m
BC03 - BANCO EM CONCRETO E TIJOLO CERÂMICO 2,00 X 0,50 m
BC04 - BANCO EM CONCRETO E TIJOLO MACIÇO, DE TAMANHO VARIÁVEL (A SER DETALHADO) INTEGRADO À CANTEIROS DE PAISAGISMO

MESA DE JOGOS

MJ01 - MESA DE JOGOS COM 02 BANCOS EM CONCRETO
MJ02 - MESA DE JOGOS COM 04 BANCOS EM CONCRETO

LIXEIRAS

LX01 – CONJUNTO DE 02 LIXEIRAS - VIA PÚBLICA
LX02 - LIXEIRA 1200 LITROS (2,00 X 1,00 m)
LX03 - LIXEIRA PE FIXO - BELLAS DOG PET PLACE OU SIMILAR

PARACICLO

PC01 - CONJUNTO DE 04 PARACICLOS

CHURRASQUEIRAS

CQ01 - CHURRASQUEIRA INDEPENDENTE COM 02 BANCADAS

CHIMARRÓDROMO

CH - UNIDADE CHIMARRÓDROMO - ICEHOT (0,85 X 0,40 m)

ABRIGO DE ÔNIBUS

AO - ABRIGO DE ÔNIBUS - GOLONI - LITORAL

PARQUES INFANTIS

PQ01 - PARQUE INFANTIL 01 - (107 m²)
PQ02 - PARQUE INFANTIL 02 - (111 m²)
PQ03 - PARQUE INFANTIL 03 - (80 m²)
PQ04 - PARQUE INFANTIL 04 - (55 m²)
PQ05 - PARQUE INFANTIL 05 - (20 m²)
PQ06 - PARQUE INFANTIL 06 - (102 m²)

ACADEMIAS AO AR LIVRE

AL01 - ACADEMIA AO AR LIVRE 01 - (80 m²)
AL02 - ACADEMIA AO AR LIVRE 02 - (80 m²)
AL03 - ACADEMIA AO AR LIVRE 03 - (103 m²)

RESERVATÓRIOS:

RS01 - RESERVATÓRIO 01 - SUPERIOR
RS02 - RESERVATÓRIO 02 - INFERIOR - TIPO A
RS03 - RESERVATÓRIO 03 - INFERIOR - TIPO B

EQUIPAMENTOS PÚBLICOS E ESTRUTURAS DE APOIO

PCA - PAVILHÃO COMUNITÁRIO - TERRENO A
PCE - PAVILHÃO COMUNITÁRIO - TERRENO E
GPD - QUADRA POLIESPORTIVA E MÓDULOS DE APOIO - TERRENO D
GPE - QUADRA POLIESPORTIVA E MÓDULOS DE APOIO - TERRENO E
CFA - CAMPO DE FUTEBOL DE 11 - TERRENO A
CFB - CAMPO DE FUTEBOL 11
CFD - CAMPO DE FUTEBOL DE 7 - TERRENO D
CFE - CAMPO DE FUTEBOL DE 11 - TERRENO E
CMA - CASAMATA - TERRENO A
CME - CASAMATA E VESTIÁRIOS - TERRENO E
CBE - CANCHA DE BOCHA - TERRENO E
CRD - CACHORRODROMO - TERRENO D
PLD - PALCO AO AR LIVRE - TERRENO D
CTD - COBERTURA TENSIONADA - TERRENO D
CCR - CONTENÇÃO EM CONCRETO (A SER DETALHADO)

ILUMINAÇÃO PÚBLICA

IP01 - POSTE METÁLICO (6 METROS) 01 LUMINÁRIA TIPO PÉTALA - DIMENSÕES: 124X273X116MM - LX/CXA. CONFORME ESPECIFICAÇÃO TÉCNICA
IP02 - POSTE METÁLICO (6 METROS) 02 LUMINÁRIAS TIPO PÉTALA - DIMENSÕES: 124X273X116MM - LX/CXA. CONFORME ESPECIFICAÇÃO TÉCNICA
IP03 - POSTE DE CONCRETO (18 METROS) + LUMINÁRIA TIPO REFLETOR - DIMENSÕES: 432X230X99MM - LX/CXA. CONFORME ESPECIFICAÇÃO TÉCNICA
IP04 - POSTE DE CONCRETO (18 METROS) + LUMINÁRIA TIPO REFLETOR - DIMENSÕES: 432X230X99MM - LX/CXA (2X0X230X99MM - LX/CXA. CONFORME ESPECIFICAÇÃO TÉCNICA
IP05 - POSTE METÁLICO (8 METROS) + 01 LUMINÁRIA TIPO REFLETOR - DIMENSÕES: 270X267X82MM - LX/CXA. CONFORME ESPECIFICAÇÃO TÉCNICA
IP06 - POSTE METÁLICO (8 METROS) + 01 LUMINÁRIA TIPO REFLETOR - DIMENSÕES: 270X267X82MM - LX/CXA. CONFORME ESPECIFICAÇÃO TÉCNICA
IP07 - POSTE METÁLICO (14 METROS) + 01 LUMINÁRIA TIPO REFLETOR - DIMENSÕES: 230X432X99MM - LX/CXA. CONFORME ESPECIFICAÇÃO TÉCNICA
IP08 - REFLETOR LED, 200W, IP67, FLOOD LIGHT, REF.N1, COR CINZA GRAFITE, ACABAMENTO FOSCO, ECOLUX OU SIMILAR, INSTALADO NO PISO SOBRE BASE DE CONCRETO (ILUMINAÇÃO RESERVATÓRIOS)
IP09 - POSTE EXISTENTE

GUARDA CORPO E CORRIMÃO

GC - GUARDA CORPO EM AÇO INOX H=90cm
CR - CORRIMÃO EM AÇO INOX H=92cm

ILHAS DE SERVIÇO

IS01: ILHA DE SERVIÇO 01
01 x MJ01 - (MESA DE JOGOS)
PISO EM TIJOLO CERÂMICO

IS02: ILHA DE SERVIÇO 02
02 x MJ02 - (MESAS DE JOGOS)
PISO EM TIJOLO CERÂMICO

IS03: ILHA DE SERVIÇO 03
02 x LX02 - (LIXEIRA)

IS04: ILHA DE SERVIÇO 04
01 x BC03 + 01 x LX01 - (BANCO E LIXEIRAS)
PISO EM TIJOLO CERÂMICO

IS 05-A: ILHA DE SERVIÇO 05 - TIPO A
02 x BC03 - (BANCOS)
PISO EM TIJOLO CERÂMICO

IS05-B: ILHA DE SERVIÇO 05 – TIPO B
02 x BC03 + 01 x LX01 – (BANCOS E LIXEIRAS)
PISO EM TIJOLO CERÂMICO

IS06: ILHA DE SERVIÇO 06
01 CH + 01 LX01 - (CHIMARRÓDROMO)
PISO EM TIJOLO CERÂMICO

IS07: ILHA DE SERVIÇO 07
01 x PC01 - (PARACICLOS)
PISO EM TIJOLO CERÂMICO

IS08: ILHA DE SERVIÇO 08
01 x PC01 - (PARACICLOS)
PISO EM TIJOLO CERÂMICO

IS09: ILHA DE SERVIÇO 09
02 x BC03 - (BANCOS)
PISO EM TIJOLO CERÂMICO

IS10: ILHA DE SERVIÇO 10
01 X CQ01 + 01 x LX01 - (CHURRASQUEIRA)
PISO EM TIJOLO CERÂMICO

IS11-A: ILHA DE SERVIÇO 11 - TIPO A
01 x AO + 01 x LX01 - (ABRIGO DE ÔNIBUS)
PISO EM TIJOLO CERÂMICO

IS11-B: ILHA DE SERVIÇO 11 - TIPO B
01 x AO + 01 x BC03 + 01 x LX01 - (ABRIGO DE ÔNIBUS)
PISO EM TIJOLO CERÂMICO

IS12-A: ILHA DE SERVIÇO 12 - TIPO A
BANCO + COMPARTIMENTO PARA CONDENSADORA
DIMENSÃO: 0,70X5,00m

IS12-B: ILHA DE SERVIÇO 12 - TIPO B
BANCO + COMPARTIMENTO DUPLO PARA CONDENSADORA
DIMENSÃO: 0,70X5,00m

IS12-C: ILHA DE SERVIÇO 12 - TIPO C
BANCO + 2 COMPARTIMENTOS PARA CONDENSADORA
DIMENSÃO: 0,70X5,00m

IS13: ILHA DE SERVIÇO 13
01 x CH + 01 x LX01
PISO EM TIJOLO CERÂMICO

NOTAS

1. DIMENSÕES E NÍVEIS EM METRO.
2. CONFERIR MEDIDAS NA OBRA.
3. OS NÍVEIS DE REFERÊNCIA DO PROJETO, EQUIVALEM AS COTAS ALTIMÉTRICAS DO LEVANTAMENTO TOPOGRÁFICO PLANIALTIMÉTRICO DOCUMENTO RIS/EGURO-SEDUR-POA-RUBEMBERTA-LEV-01F
4. O PISO DAS CALÇADAS TERÁ JUNTAS SECAS CORTADAS IN LOCO, DE ACORDO COM OS ALINHAMENTOS INDICADOS EM PLANTA DE PAGINAÇÃO. OS ARRANJOS SEGUIRÃO SEMPRE QUE POSSÍVEL OS ALINHAMENTOS DAS VIAS DE SERVIÇO, CONFORME INDICAÇÕES EM PLANTA.
5. TODOS OS PASSEIOS DEVEM TER INCLINAÇÃO TRANSVERSAL MÍNIMA DE 1% E MÁXIMA DE 3%, PARA FINS DE ENCAMINHAMENTO DE ÁGUAS PLUVIAIS E ACESSIBILIDADE. AS INCLINAÇÕES DEVEM SER SEMPRE CONDUZIDAS NA DIREÇÃO DOS CANTEIROS E JARDINS, RESPEITADAS AS COTAS DE NÍVEL INDICADAS NO PROJETO.

ACADEMIAS | ILHAS DE SERVIÇO | PARQUES

CÓD.	ESPECIFICAÇÃO	QUINTO.
IS02	ILHA DE SERVIÇO 02 (02 MJ02) - MESAS DE JOGOS DIMENSÃO: 2,50 X 5,00 m PISO EM TIJOLO CERÂMICO MJ02 - MESA DE JOGOS COM 04 BANCOS EM CONCRETO	9
IS03	ILHA DE SERVIÇO 03 (02 LX02) - LIXEIRA DIMENSÃO: 1,25 X 5,0 m PISO EM CONCRETO COM PIGMENTAÇÃO VERMELHA LX02 - LIXEIRA 1200 LITROS (2,00 X 1,00 m)	3
IS04	ILHA DE SERVIÇO 04 (01 x BC03 + 01 x LX01 - (BANCO E LIXEIRAS) PISO EM TIJOLO CERÂMICO	1
IS05-A	ILHA DE SERVIÇO 05 - TIPO A (02 BC03) - BANCOS DIMENSÃO: 1,25 X 5,00 m PISO EM TIJOLO CERÂMICO BC03 (BANCO EM CONCRETO E TIJOLO CERÂMICO 2,00 X 0,50 m)	5
IS05-B	ILHA DE SERVIÇO 05 - TIPO B (02 BC03 + 01 LX01) - BANCOS E LIXEIRAS DIMENSÃO: 1,25 X 6,25 m PISO EM TIJOLO CERÂMICO BC03 (BANCO EM CONCRETO E TIJOLO CERÂMICO 2,00 X 0,50 m)	5
IS06	ILHA DE SERVIÇO 06 (01 CH + 01 LX01) - CHIMARRÓDROMO E LIXEIRAS DIMENSÃO: 1,25 X 5,00 m PISO EM TIJOLO CERÂMICO CH - UNIDADE CHIMARRÓDROMO - ICEHOT (0,85 X 0,40 m) LX01 - CONJUNTO DE 02 LIXEIRAS - VIA PÚBLICA	5
IS08	ILHA DE SERVIÇO 08 (01 PC01) - PARACICLOS DIMENSÃO: 2,50 X 3,75 m PISO EM TIJOLO CERÂMICO PC01 - CONJUNTO DE 04 PARACICLOS	4
IS09	ILHA DE SERVIÇO 09 (02 BC03) - BANCOS DIMENSÃO: 2,50 X 3,75 m PISO EM TIJOLO CERÂMICO BC03 (BANCO EM CONCRETO E TIJOLO CERÂMICO 2,00 X 0,50 m)	2
IS10	ILHA DE SERVIÇO 11 (CQ01 + 01 LX01) - CHURRASQUEIRA DIMENSÃO: 5,00 X 5,00 m PISO EM TIJOLO CERÂMICO CQ01 - CHURRASQUEIRA COBERTA COM 02 BANCADAS DE APOIO LX01 - CONJUNTO DE 02 LIXEIRAS - VIA PÚBLICA	4
IS11-B	ILHA DE SERVIÇO 11 - TIPO B (01 AO + 01 BC03 + 01 LX01) ABRIGO/PARADA DE ÔNIBUS + BANCO E LIXEIRAS DIMENSÃO: 2,50 X 10,00 m AO - ABRIGO DE ÔNIBUS - GOLONI - LITORAL BC03 (BANCO EM CONCRETO E TIJOLO CERÂMICO 2,50 X 0,50 m) LX01 - CONJUNTO DE 02 LIXEIRAS - VIA PÚBLICA	2
IS12-A	ILHA DE SERVIÇO 13 - TIPO A BANCO + COMPART AR COND. DIMENSÃO: 0,70 X 5,00 m	2
IS12-C	ILHA DE SERVIÇO 13 - TIPO D BANCO + 2 COMPARTIMENTOS PARA CONDENSADORAS DIMENSÃO : 0,70X 5,00m	2
IS13	ILHA DE SERVIÇO 13 (01 x CH + 01 x LX03 - (CHIMARRÓDROMO E LIXEIRA) PISO EM TIJOLO CERÂMICO	1
PQ01	PARQUE INFANTIL 01 - (107m²)	1
PQ02	PARQUE INFANTIL 02 - (110m²)	1
PQ03	PARQUE INFANTIL 03 - (80m²)	1
PQ05-B	PARQUE INFANTIL 05 - (20m²)	1
		49

MOBILIÁRIO URBANO

CÓD.	ESPECIFICAÇÃO	QUINTO.
AO	ABRIGO/PARADA DE ÔNIBUS GOLONI - LITORAL DIMENSÃO: 2,50 X 10,00 M	2
BALANÇO NINHO	BALANÇO NINHO METÁLICO MOVING PLAY OU SIMILAR	1
BC03	BANCO EM CONCRETO E TIJOLO CERÂMICO, DIMENSÕES 200X50X45CM	27
CARROSSEL CATARINA	CARROSSEL CATARINA MOVINGPLAY OU SIMILAR	1
CH	UNIDADE CHIMARRÓDROMO - ICEHOT (0,85 X 0,40)	6
CT	MEMBRANA TENSIONADA PVC COM REFORÇO EM POLIESTER	1
DISCO FLUTUANTE	DISCO FLUTUANTE MOVINGPLAY OU SIMILAR	1
DISCO VOADOR	DISCO VOADOR 800 MOVINGPLAY OU SIMILAR	7
EL-01	ESTRUTURA EM ALVENARIA COM RECORTE CIRCULAR	1
EL-02	ESTRUTURA EM ALVENARIA, RECORTES RETANGULARES	2
EL-04	ESTRUTURA EM ALVENARIA, RECORTES TRIANGULARES	2
EL-05	ESTRUTURA EM ALVENARIA E TUBOS DE AÇO	1
EL-06	ESTRUTURA QUADRADA EM ALVENARIA	1
EL-07	ESTRUTURA TRIANGULAR EM ALVENARIA	1
EL-08	ESTRUTURA CIRCULAR EM ALVENARIA	2
GANGORRA SURF	GANGORRA SURF MOVINGPLAY OU SIMILAR	1
GEODÉSICA	GEODÉSICA MOVINGPLAY OU SIMILAR	2
GIRA GIRA CECI	GIRA GIRA CECI MOVINGPLAY OU SIMILAR	1
K55	RAMPA SOBE E DESCE PARA PET PLACE, CÓD K55- KASKA OU SIMILAR	1
K56	PRANCHA DE EQUILIBRIO PARA PET PLACE, CÓD K56- KASKA OU SIMILAR	1
K57	PULA PNEU PARA PET PLACE, CÓD K57- KASKA OU SIMILAR	1
K58	SALTO PARA PET PLACE, CÓD K58- KASKA OU SIMILAR	1
K59	OBSTÁCULOS PARA PET PLACE, CÓD K59- KASKA OU SIMILAR	1
K60	GANGORRA PRANCHA PARA PET PLACE, CÓD K60 - KASKA OU SIMILAR	1
K61	TUNEL PARA PET PLACE, CÓD K61 - KASKA OU SIMILAR	2
LX01	LIXEIRA DUPLA (0,70 x 0,25 h = 0,93m – 2 CESTOS DE 45 LITROS) - VIA PÚBLICA	17
LX02	LIXEIRA URBANA CONTAINER 1200L	6
LX03	LIXEIRA PE FIXO - BELLAS DOG PET PLACE OU SIMILAR	1
MJ02	MESA EM CONCRETO, DIMENSÕES, 75X75X75CM COM 4 BANCOS DE CONCRETO	18
MORRINHO	MORRINHO SUAVE RUBBER BRASIL OU SIMILAR	1
MORRINHO CAMA ELÁSTICA	MORRINHO COM CAMA ELÁSTICA, RUBBER OU SIMILAR	1
MORRINHO COM TUNEL	MORRINHO CÚPULA COM TUNEL MOVINGPLAY OU SIMILAR	1
PC01	CONJUNTO DE 05 PARACICLOS MODELO "U" INVERTIDO PARA CHUMBAR NO PISO. 110x75cm. MATERIAL EM AÇO TUBULAR ARREDONDADO, COM PINTURA NA COR PRETO E ACABAMENTO GALVANIZADO COM PROTEÇÃO ANTICORROSIVA. REF. ALZ36C - ALTAMYER OU SIMILAR.	4
PCH	PLACA CACHORRODROMO, DIMENSÕES – 0,05 X0,4 X 1,30M	2
TRAVE POLIESPORTIVA	TRAVE POLIESPORTIVA	2
TUBO EQUILIBRIO	TUBO EQUILIBRIO - MOVINGPLAY OU SIMILAR	1
		122

ILUMINAÇÃO PÚBLICA

CÓD.	ESPECIFICAÇÃO	QUINTO.
IP01	POSTE METÁLICO (6 METROS) 01 LUMINÁRIA TIPO PÉTALA, POTÊNCIA: 20.7W - 3711 LM - 3000K - DIMENSÕES: 124X273X116MM - LX/CXA. CONFORME ESPECIFICAÇÃO TÉCNICA	10
IP02	POSTE METÁLICO (6 METROS) 02 LUMINÁRIAS TIPO PÉTALA, POTÊNCIA: 20.7W - 3711 LM - 3000K - DIMENSÕES: 124X273X116MM - LX/CXA. CONFORME ESPECIFICAÇÃO TÉCNICA	74
IP03	POSTE METÁLICO (14 METROS) + 01 LUMINÁRIA TIPO REFLETOR, POTÊNCIA: 178W - 31669 LM - 4000K - DIMENSÕES: 230X432X99MM - LX/CXA. CONFORME ESPECIFICAÇÃO TÉCNICA	8
IP08	REFLETOR LED, 200W, IP67, FLOOD LIGHT, REF.N1, COR CINZA GRAFITE, ACABAMENTO FOSCO, ECOLUX OU SIMILAR, INSTALADO NO PISO SOBRE BASE DE CONCRETO (ILUMINAÇÃO RESERVATÓRIOS)	3
IP09	POSTE EXISTENTE	18
		113

PISO PODOTÁTIL

CÓD.	ESPECIFICAÇÃO	ÁREA (m²)
PISO TÁTIL DE ALERTA	PISO PODOTÁTIL DE ALERTA, DIMENSÕES CONFORME NBR 16537	132,19
PISO TÁTIL DIRECIONAL	PISO PODOTÁTIL DIRECIONAL, DIMENSÕES CONFORME NBR 16537	165,39
		297,58 m²

MEIO-FIO

CÓD.	ESPECIFICAÇÃO	COMP. (m)
MEIO-FIO	MEIO-FIO PRÉ-MOLDADO DE CONCRETO 15X30CM	1.387,63

BANCOS E CONTENÇÕES

CÓD.	ESPECIFICAÇÃO	COMP. (m)
BC04-A	BANCO EM CONCRETO E TIJOLO CERÂMICO 50X50CM. DETALHES NO PROJETO PAISAGÍSTICO.	52,05
BC04-B	BANCO EM CONCRETO E TIJOLO CERÂMICO 50X50CM. DETALHES NO PROJETO PAISAGÍSTICO.	24,48
BC04-C	BANCO EM CONCRETO E TIJOLO CERÂMICO 50X50CM. DETALHES NO PROJETO PAISAGÍSTICO.	50,11
BC04-D	BANCO EM CONCRETO E TIJOLO CERÂMICO 50X50CM. DETALHES NO PROJETO PAISAGÍSTICO.	67,25
BC04-E	BANCO EM CONCRETO E TIJOLO CERÂMICO 50X50CM. DETALHES NO PROJETO PAISAGÍSTICO.	35,24
BC04-F	BANCO EM CONCRETO E TIJOLO CERÂMICO 50X50CM. DETALHES NO PROJETO PAISAGÍSTICO.	20,66
		249,79 m

ACABAMENTOS DE PAVIMENTAÇÕES

CÓD.	ESPECIFICAÇÃO	ÁREA (m²)
1	CONCRETO USINADO, PIGMENTADO NA COR VERMELHA, PAGINAÇÃO 125x125cm, COM JUNTAS SECAS CORTADAS IN LOCO	6.012,74
2	PAVIMENTAÇÃO EM CONCRETO USINADO, PIGMENTADO NA COR VERMELHO ESCURO (PISTA DE CAMINHADA)	756,35
4	PISO EM TIJOLOS MACIÇOS, 21x10x5cm, COM TRATAMENTO HIDÓFUGANTE, PAGINAÇÃO ESPINHA DE PEIXE	454,52
5	PISO EMBORRACHADO EPDM MOLDADO NO LOCAL - RUBBER BRASIL OU SIMILAR	301,16
		7.524,77 m²

coletivo de projetos

AUTORES RESPONSÁVEIS TÉCNICOS

Fabiano José Arcádio Sobreira — CAU A24308-8
Paulo Victor Borges Ribeiro — CAU A86468-9

PROJETO TERCEIRIZADO

PROJETO URBANISTICO INTEGRADO - TERRITÓRIO RUBEM BERTA PORTO ALEGRE - RS

GOVERNO DO ESTADO
RIO GRANDE DO SUL
SECRETARIA DE DESENVOLVIMENTO URBANO E METROPOLITANO

SEDUR - SECRETARIA DE DESENVOLVIMENTO URBANO E METROPOLITANO

DPM - DEPARTAMENTO URBANO E METROPOLITANO

CENTRO ADMINISTRATIVO FERNANDO FERRARI - AV. BORGES DE MEDEIROS, N 1501 -
BAIRRO PRAIA DE BELAS - PORTO ALEGRE/RS
CEP - 90110-150

DIVISÃO: DPM - DEPARTAMENTO URBANO E METROPOLITANO	DIRETORA: Taisiele Francesson
PROJETO URBANISTICO INTEGRADO - TERRITÓRIO RUBEM BERTA PORTO ALEGRE RIO GRANDE DO SUL	CHEFE DE DIVISÃO: Isabel Coutinho
ENDEREÇO DO TERRENO: RUBEM BERTA, PORTO ALEGRE/RS	
ETAPA/E DISCIPLINA: PROJETO EXECUTIVO DE URBANISMO TERRENO D - RUBEM BERTA, PORTO ALEGRE	ÁREA TOTAL DO PROJETO URBANISTICO INTEGRADO: 47.870,58m2
CONTEÚDO: PLANTA BAIXA DE URBANISMO - TRECHO 01 - CHAMADAS DE ELEMENTOS E DE DETALHES	
ESCALA: INDICADA	DATA: 10/08/2026
SÉRIE: URB	FOLHA: 0114
ARQUIVO: RS\EGURO-SEDUR-POA-RUBEMBERTA-D-URB-PE-0114-R03	

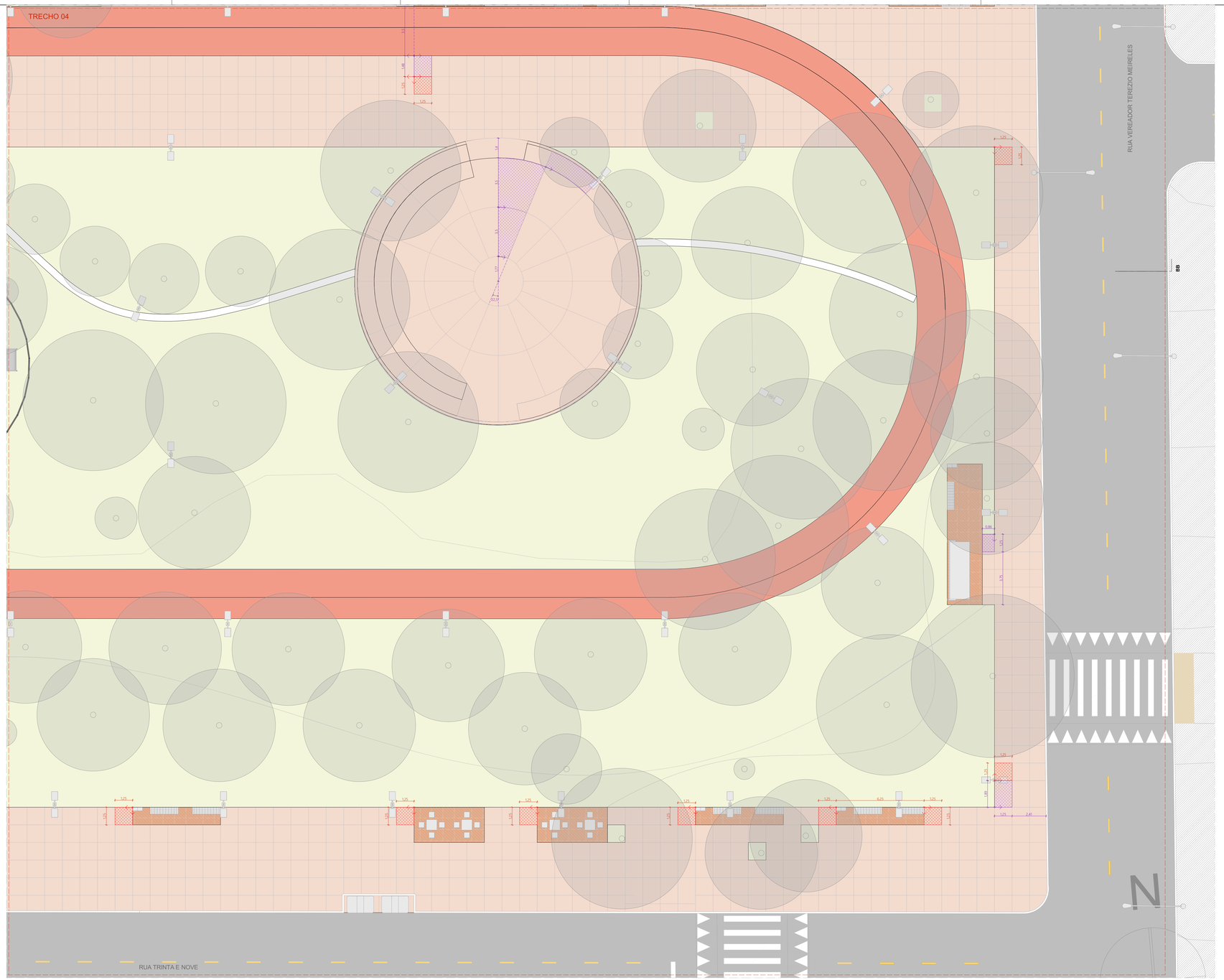

PLANTA BAIXA DE URBANISMO - PAGINAÇÃO - TRECHO 04
ESCALA 1:125

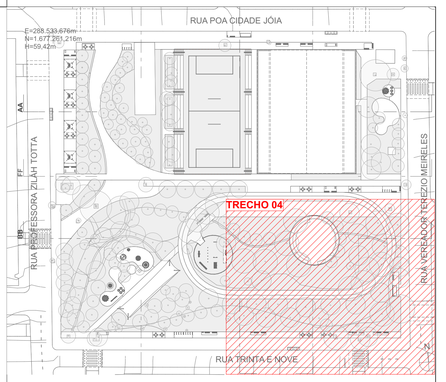

ACABAMENTOS

PISO

	1	PAVIMENTAÇÃO EM CONCRETO USINADO,FCK 25 MPa, PIGMENTADO NA COR VERMELHO CLARO, PAGINAÇÃO 125x125CM, JUNTAS SECAS CORTADAS IN LOCO
	2	PAVIMENTAÇÃO EM CONCRETO USINADO, PIGMENTADO NA COR VERMELHO ESCURO
	3	PAVIMENTAÇÃO EM BLOCOS DE CONCRETO INTERTRAVADO, COR VERMELHA, PAGINAÇÃO ESPINHA DE PEIXE
	4	PISO EM TUOLOS MACIÇOS, 21X10X5 CM, PAGINAÇÃO ESPINHA DE PEIXE
	5	PISO EMBORRACHADO EPDM MOLDADO NO LOCAL - RUBBER BRASIL OU SIMILAR
	6	FORRAÇÕES CONFORME PROJETO DE PAISAGISMO
	7	GRANITINA COM JUNTA METÁLICA, COR VERMELHO CLARO
	8	GRANITINA COM JUNTA METÁLICA, COR CINZA CLARO E ACABAMENTO POLIDO
	9	PISO CONFORME PROJETO ARQUITETÔNICO
	10	PISO CIMENTICIO COM PINTURA PU ESPORTIVA TEXTURIZADA ANTIDERRAPANTE, CONFORME PROJETO ARQUITETÔNICO

LEGENDA

ARRANQUE DE PAGINAÇÃO PADRÃO, DIMENSÕES 1.25 X 1.25M

ARRANQUE DE PAGINAÇÃO PADRÃO, DIMENSÕES 1.25 X 3.75M

ARRANQUE DE PAGINAÇÃO PERSONALIZADA, DIMENSÕES INDICADAS EM PLANTA.

PEÇA OU FAIXA DE TRANSIÇÃO, DIMENSÃO A SER VERIFICADA NA OBRA

NOTAS

1. DIMENSÕES E NÍVEIS EM METRO.
2. CONFERIR MEDIDAS NA OBRA.
3. OS NÍVEIS DE REFERÊNCIA DO PROJETO, EQUIVALEM ÀS COTAS ALTIMÉTRICAS DO LEVANTAMENTO TOPOGRÁFICO PLANIALTIMÉTRICO DOCUMENTO RSSEGURO-SEDUR-POA-RUBEMBERTA-LEV-EP
4. O PISO DAS CALÇADAS TERÁ JUNTAS SECAS CORTADAS IN LOCO, DE ACORDO COM OS ALINHAMENTOS INDICADOS EM PLANTA DE PAGINAÇÃO. OS ARRANQUES SEGUEM SEMPRE QUE POSSÍVEL OS ALINHAMENTOS DAS ILHAS DE SERVIÇO, CONFORME INDICAÇÕES EM PLANTA.
5. TODOS OS PASSEIOS DEVEM TER INCLINAÇÃO TRANSVERSAL MÍNIMA DE 1% E MAXIMA DE 3%, PARA FINS DE ENCAMINHAMENTO DE ÁGUAS PLUVIAIS E ACESSIBILIDADE. AS INCLINAÇÕES DEVEM SER SEMPRE CONDUZIDAS NA DIREÇÃO DOS CANTEIROS E JARDINS. RESPEITADAS AS COTAS DE NÍVEL INDICADAS NO PROJETO.

coletivo de projetos

AUTORES RESPONSÁVEIS TÉCNICOS

Fabiano José Arcádio Sobreira
CAU A24308-6

Paulo Victor Borges Ribeiro
CAU A96468-9

PROJETO TERCEIRIZADO

PROJETO URBANISTICO INTEGRADO - TERRITÓRIO RUBEM BERTA PORTO ALEGRE - RS

GOVERNO DO ESTADO
RIO GRANDE DO SUL
SECRETARIA DE DESENVOLVIMENTO URBANO E METROPOLITANO

SEDUR - SECRETARIA DE DESENVOLVIMENTO URBANO E METROPOLITANO

DPM - DEPARTAMENTO URBANO E METROPOLITANO

CENTRO ADMINISTRATIVO FERNANDO FERRARI - AV.BORGES DE MEDEIROS, N 1501 -
BAIRRO PRAIA DE BELAS - PORTO ALEGRE/RS
CEP - 90110-150

DIVISÃO DPM - DEPARTAMENTO URBANO E METROPOLITANO	DIRETORA Tassiele Francescon
PROJETO URBANISTICO INTEGRADO - TERRITÓRIO RUBEM BERTA PORTO ALEGRE RIO GRANDE DO SUL	CHEFE DE DIVISÃO Isabel Coutinho
ENDEREÇO DO TERRENO RUBEM BERTA, PORTO ALEGRE/RS	
ETAPA E DISCIPLINA PROJETO EXECUTIVO DE URBANISMO TERRENO D - RUBEM BERTA, PORTO ALEGRE	ÁREA TOTAL DO PROJETO URBANÍSTICO INTEGRADO 47.870,58m2
CONTEÚDO PLANTA BAIXA DE URBANISMO - PAGINAÇÃO - TRECHO 04	

ESCALA	DATA	SÉRIE	FOLHA
INDICADA	10/08/2026	URB	0115

ARQUIVO
RSSEGURO-SEDUR-POA-RUBEMBERTA-D-URB-PE-0115-R03

CORTE | URBANISMO AA
ESCALA 1:125

CORTE | URBANISMO BB
ESCALA 1:125

CORTE | URBANISMO CC
ESCALA 1:125

ACABAMENTOS

PISO

1	PAVIMENTAÇÃO EM CONCRETO USINADO, FCK 25MPa, PIGMENTADO NA COR VERMELHO CLARO, PAGINAÇÃO 125x125cm, JUNTAS SECAS CORTADAS IN LOCO
2	PAVIMENTAÇÃO EM CONCRETO USINADO, PIGMENTADO NA COR VERMELHO ESCURO
3	PAVIMENTAÇÃO EM BLOCOS DE CONCRETO INTERTRAVADO, COR VERMELHA, PAGINAÇÃO ESPINHA DE PEIXE
4	PISO EM TIJOLOS MACIÇOS, 21X10X5 cm, PAGINAÇÃO ESPINHA DE PEIXE
5	PISO EMBORRACHADO EPDM MOLDADO NO LOCAL - RUBBER BRASIL OU SIMILAR
6	FORRAÇÕES CONFORME PROJETO DE PAISAGISMO

SINALIZAÇÃO DE PISO

- PISO TÁTIL DIRECIONAL
- PISO TÁTIL DE ALERTA

LEGENDA:

MOBILIÁRIO URBANO

BANCOS

BC01 - BANCO EM CONCRETO E TIJOLO CERÂMICO 2,50 X 0,50 m
BC02 - BANCO EM CONCRETO E TIJOLO CERÂMICO 5,00 X 0,50 m
BC03 - BANCO EM CONCRETO E TIJOLO CERÂMICO 2,00 X 0,50 m
BC04 - BANCO EM CONCRETO E TIJOLO MACIÇO, DE TAMANHO VARIÁVEL (A SER DETALHADO) INTEGRADO À CANTEIROS DE PAISAGISMO

MESA DE JOGOS

MJ01 - MESA DE JOGOS COM 02 BANCOS EM CONCRETO
MJ02 - MESA DE JOGOS COM 04 BANCOS EM CONCRETO

LIXEIRAS

LX01 - CONJUNTO DE 02 LIXEIRAS - VIA PÚBLICA
LX02 - LIXEIRA 1200 LITROS (2,00 X 1,00 m)
LX03 - LIXEIRA PÉ FIXO - BELLAS DOG PET PLACE OU SIMILAR

PARACICLO

PC01 - CONJUNTO DE 04 PARACICLOS

CHURRASQUEIRAS

CQ01 - CHURRASQUEIRA INDEPENDENTE COM 02 BANCADAS

CHIMARRÓDROMO

CH - UNIDADE CHIMARRÓDROMO - ICEHOT (0,85 X 0,40 m)

ABRIGO DE ÔNIBUS

AO - ABRIGO DE ÔNIBUS - GOLONI - LITORAL

PARQUES INFANTIS

PQ01 - PARQUE INFANTIL 01 - (107 m²)
PQ02 - PARQUE INFANTIL 02 - (111 m²)
PQ03 - PARQUE INFANTIL 03 - (80 m²)
PQ04 - PARQUE INFANTIL 04 - (55 m²)
PQ05 - PARQUE INFANTIL 05 - (20 m²)
PQ06 - PARQUE INFANTIL 06 - (102 m²)

ACADEMIAS AO AR LIVRE:

AL01 - ACADEMIA AO AR LIVRE 01 - (60 m²)
AL02 - ACADEMIA AO AR LIVRE 02 - (60 m²)
AL03 - ACADEMIA AO AR LIVRE 03 - (103 m²)

RESERVATÓRIOS:

RS01 - RESERVATÓRIO 01 - SUPERIOR
RS02 - RESERVATÓRIO 02 - INFERIOR - TIPO A
RS03 - RESERVATÓRIO 03 - INFERIOR - TIPO B

EQUIPAMENTOS PÚBLICOS E ESTRUTURAS DE APOIO

PCA - PAVILHÃO COMUNITÁRIO - TERRENO A
PCE - PAVILHÃO COMUNITÁRIO - TERRENO E
QPD - QUADRA POLIESPORTIVA E MÓDULOS DE APOIO - TERRENO D
QPE - QUADRA POLIESPORTIVA E MÓDULOS DE APOIO - TERRENO E
CFA - CAMPO DE FUTEBOL DE 11 - TERRENO A
CFC - CAMPINHO - TERRENO C
CFD - CAMPO DE FUTEBOL DE 7 - TERRENO D
CFE - CAMPO DE FUTEBOL DE 11 - TERRENO E
CMA - CASAMATA - TERRENO A
CME - CASAMATA E VESTIÁRIOS - TERRENO E
CBE - CANCHA DE BOCHA - TERRENO E
CRD - CACHORRÓDROMO - TERRENO D
PLD - PALCO AO AR LIVRE - TERRENO D
CTD - COBERTURA TENSIONADA - TERRENO D
CCR - CONTENÇÃO EM CONCRETO (A SER DETALHADO)

ILUMINAÇÃO PÚBLICA

IP01 - POSTE METÁLICO (6 METROS) 01 LUMINÁRIA TIPO PÉTALA - DIMENSÕES: 124X273X116MM - LXCXA, CONFORME ESPECIFICAÇÃO TÉCNICA
IP02 - POSTE METÁLICO (6 METROS) 02 LUMINÁRIAS TIPO PÉTALA - DIMENSÕES: 124X273X116MM - LXCXA, CONFORME ESPECIFICAÇÃO TÉCNICA
IP03 - POSTE DE CONCRETO (18 METROS) + LUMINÁRIA TIPO REFLETOR - DIMENSÕES: 432X230X99MM - LXCXA , CONFORME ESPECIFICAÇÃO TÉCNICA
IP04 - POSTE DE CONCRETO (18 METROS) + LUMINÁRIA TIPO REFLETOR - DIMENSÕES: 432X230X99MM - LXCXA / 292X230X99MM - LXCXA, CONFORME ESPECIFICAÇÃO TÉCNICA
IP05 - POSTE METÁLICO (8 METROS) + 01 LUMINÁRIA TIPO REFLETOR - DIMENSÕES: 270X267X82MM - LXCXA, CONFORME ESPECIFICAÇÃO TÉCNICA
IP06 - POSTE METÁLICO (8 METROS) + 01 LUMINÁRIA TIPO REFLETOR - DIMENSÕES: 270X267X82MM - LXCXA, CONFORME ESPECIFICAÇÃO TÉCNICA
IP07 - POSTE METÁLICO (14 METROS) + 01 LUMINÁRIA TIPO REFLETOR - DIMENSÕES: 230X432X99MM - LXCXA, CONFORME ESPECIFICAÇÃO TÉCNICA
IP08 - REFLETOR LED, 200W, IP67, FLOOD LIGHT, REF. N1, COR CINZA GRAFITE, ACABAMENTO FOSCO, DA ECOLUX OU SIMILAR, INSTALADO NO PISO SOBRE BASE DE CONCRETO [ILUMINAÇÃO DOS RESERVATÓRIOS]
IP09 - POSTE EXISTENTE

GUARDA CORPO E CORRIMÃO

GC - GUARDA CORPO EM AÇO INOX H=90cm
CR - CORRIMÃO EM AÇO INOX H=92cm

ILHAS DE SERVIÇO

IS01: ILHA DE SERVIÇO 01
01 x MJ01 - (MESA DE JOGOS)
PISO EM TIJOLO CERÂMICO

IS02: ILHA DE SERVIÇO 02
02 x MJ02 - (MESAS DE JOGOS)
PISO EM TIJOLO CERÂMICO

IS03: ILHA DE SERVIÇO 03
02 x LX02 - (LIXEIRA)

IS04: ILHA DE SERVIÇO 04
01 x BC03 + 01 x LX01 - (BANCO E LIXEIRAS)
PISO EM TIJOLO CERÂMICO

IS 05-A: ILHA DE SERVIÇO 05 - TIPO A
02 x BC03 - (BANCOS)
PISO EM TIJOLO CERÂMICO

IS05-B: ILHA DE SERVIÇO 05 - TIPO B
02 x BC03 + 01 x LX01 - (BANCOS E LIXEIRAS)
PISO EM TIJOLO CERÂMICO

IS06: ILHA DE SERVIÇO 06
01 CH + 01 LX01 - (CHIMARRÓDROMO)
PISO EM TIJOLO CERÂMICO

IS07: ILHA DE SERVIÇO 07
01 x PC01 - (PARACICLOS)
PISO EM TIJOLO CERÂMICO

IS08: ILHA DE SERVIÇO 08
01 x PC01 - (PARACICLOS)
PISO EM TIJOLO CERÂMICO

IS09: ILHA DE SERVIÇO 09
02 x BC03 - (BANCOS)
PISO EM TIJOLO CERÂMICO

IS10: ILHA DE SERVIÇO 10
01 X CQ01 + 01 x LX01 - (CHURRASQUEIRA)
PISO EM TIJOLO CERÂMICO

IS11-A: ILHA DE SERVIÇO 11 - TIPO A
01 x A0 + 01 x LX01 - (ABRIGO DE ÔNIBUS)
PISO EM TIJOLO CERÂMICO

IS11-B: ILHA DE SERVIÇO 11 - TIPO B
01 x A0 + 01 x BC03 + 01 x LX01 - (ABRIGO DE ÔNIBUS)
PISO EM TIJOLO CERÂMICO

IS12-A: ILHA DE SERVIÇO 12 - TIPO A
BANCO + COMPARTIMENTO PARA CONDENSADORA
DIMENSÃO: 0,70X5,00m

IS12-B: ILHA DE SERVIÇO 12 - TIPO B
BANCO + COMPARTIMENTO DUPLO PARA CONDENSADORA
DIMENSÃO: 0,70X5,00m

IS12-C: ILHA DE SERVIÇO 12 - TIPO C
BANCO + 2 COMPARTIMENTOS PARA CONDENSADORA
DIMENSÃO: 0,70X5,00m

IS13: ILHA DE SERVIÇO 13
01 x CH + 01 x LX03
PISO EM TIJOLO CERÂMICO

NOTAS

1. DIMENSÕES E NÍVEIS EM METRO.
2. CONFERIR MEDIDAS NA OBRA.
3. OS NÍVEIS DE REFERÊNCIA DO PROJETO, EQUIVALEM ÀS COTAS ALTIMÉTRICAS DO LEVANTAMENTO TOPOGRÁFICO PLANIALTIMÉTRICO DOCUMENTO RSSEGURO-SEDUR-POA-RUBEMBERTA-LEV-EP
4. O PISO DAS CALÇADAS TERÁ JUNTAS SECAS CORTADAS IN LOCO, DE ACORDO COM OS ALINHAMENTOS INDICADOS EM PLANTA DE PAGINAÇÃO. OS ARRANQUES SEGUEM SEMPRE QUE POSSÍVEL OS ALINHAMENTOS DAS ILHAS DE SERVIÇO, CONFORME INDICAÇÕES EM PLANTA.
5. TODOS OS PASSEIOS DEVEM TER INCLINAÇÃO TRANSVERSAL MÍNIMA DE 1% E MÁXIMA DE 3%, PARA FINS DE ENCAMINHAMENTO DE ÁGUAS PLUVIAIS E ACESSIBILIDADE. AS INCLINAÇÕES DEVEM SER SEMPRE CONDUZIDAS NA DIREÇÃO DOS CANTEIROS E JARDINS, RESPEITADAS AS COTAS DE NÍVEL INDICADAS NO PROJETO.

coletivo de projetos

AUTORES
RESPONSÁVEIS TÉCNICOS

Fabiano José Arcádio Sobreira
CAU A24308-6

Paulo Victor Borges Ribeiro
CAU A96468-9

PROJETO TERCEIRIZADO

PROJETO URBANISTICO INTEGRADO - TERRITÓRIO RUBEM BERTA PORTO ALEGRE - RS

GOVERNO DO ESTADO
RIO GRANDE DO SUL
SECRETARIA DE DESENVOLVIMENTO URBANO E METROPOLITANO

SEDUR - SECRETARIA DE DESENVOLVIMENTO URBANO E METROPOLITANO

DPM - DEPARTAMENTO URBANO E METROPOLITANO

CENTRO ADMINSTRATIVO FERNANDO FERRARI - AV. BORGES DE MEDEIROS, N 1501 -
BAIRRO PRAIA DE BELAS - PORTO ALEGRE/RS
CEP - 90110-150

DIVISÃO DPM - DEPARTAMENTO URBANO E METROPOLITANO	DIRETORA Tassiele Francescon
PROJETO URBANISTICO INTEGRADO - TERRITÓRIO RUBEM BERTA PORTO ALEGRE RIO GRANDE DO SUL	CHEFE DE DIVISÃO Isabel Coutinho
ENDEREÇO DO TERRENO RUBEM BERTA, PORTO ALEGRE/RS	
ETAPA E DISCIPLINA PROJETO EXECUTIVO DE URBANISMO TERRENO D - RUBEM BERTA, PORTO ALEGRE	ÁREA TOTAL DO PROJETO URBANÍSTICO INTEGRADO 47.870,58m2
CONTEÚDO CORTE | URBANISMO AA, CORTE | URBANISMO BB, CORTE | URBANISMO CC	

ESCALA	DATA	SÉRIE	FOLHA
INDICADA	10/08/2026	URB	0116

ARQUIVO
RSSEGURO-SEDUR-POA-RUBEMBERTA-D-URB-PE-0116-R02

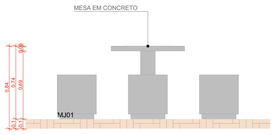

IS02 VISTA 01
ESCALA 1:25

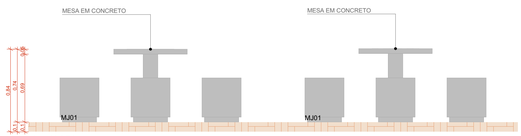

IS02 VISTA 02
ESCALA 1:25

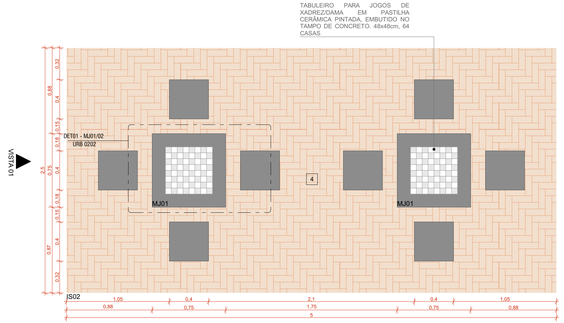

AMPLIAÇÃO IS02
ESCALA 1:25

VISTA 02

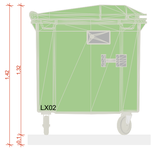

IS03 VISTA 01
ESCALA 1:25



IS03 VISTA 02
ESCALA 1:25

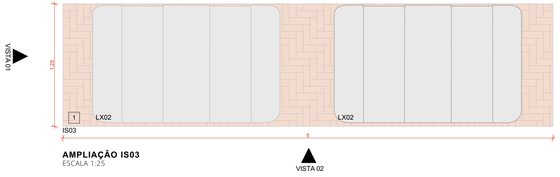

AMPLIAÇÃO IS03
ESCALA 1:25

VISTA 02

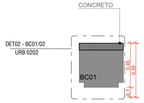

IS05-A VISTA 01
ESCALA 1:25

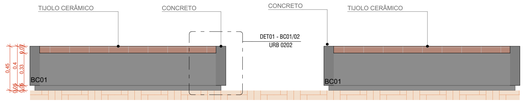

IS05-A VISTA 02
ESCALA 1:25

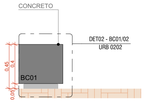

IS05-A VISTA 03
ESCALA 1:25

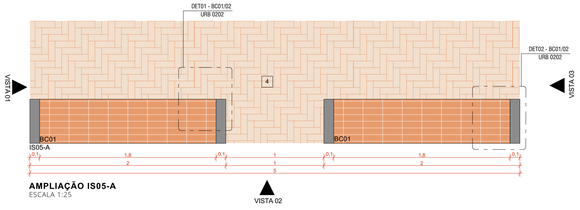

AMPLIAÇÃO IS05-A
ESCALA 1:25

VISTA 02

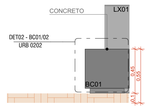

IS05-B VISTA 01
ESCALA 1:25

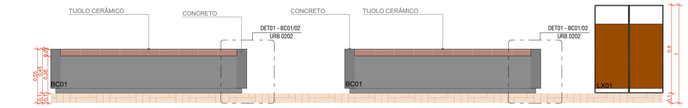

IS05-B VISTA 02
ESCALA 1:25

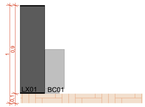

IS05-B VISTA 03
ESCALA 1:25

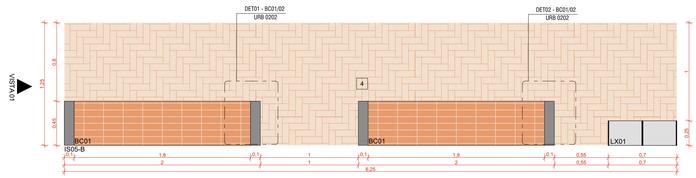

AMPLIAÇÃO IS05-B
ESCALA 1:25

VISTA 02

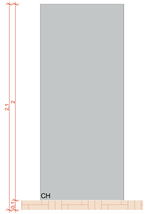

IS06 VISTA 01
ESCALA 1:25

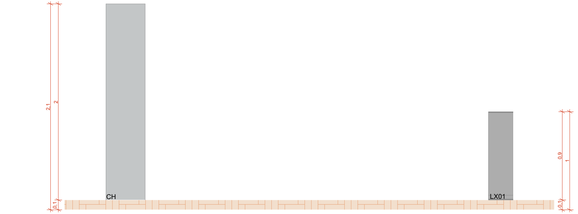

IS06 VISTA 02
ESCALA 1:25

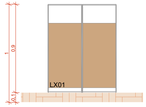

IS06 VISTA 03
ESCALA 1:25

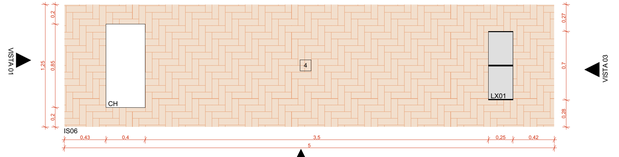

AMPLIAÇÃO IS06
ESCALA 1:25

VISTA 02

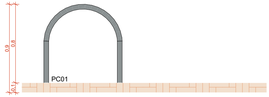

IS08 VISTA 01
ESCALA 1:25

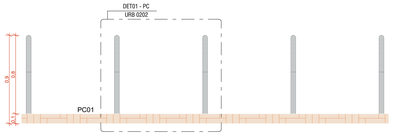

IS08 VISTA 02
ESCALA 1:25

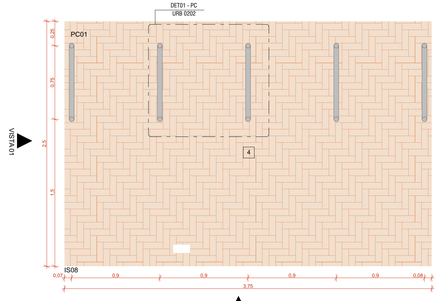

AMPLIAÇÃO IS08
ESCALA 1:25

VISTA 02

ACABAMENTOS

PISO

1 PAVIMENTAÇÃO EM CONCRETO USINADO, PIGMENTADO NA COR VERMELHA
2 PAVIMENTAÇÃO EM BLOCO DE CONCRETO INTERTRAVADO, COR NATURAL, PAGINAÇÃO ESPINHA DE PEIXE
3 PAVIMENTAÇÃO EM BLOCO DE CONCRETO INTERTRAVADO, COR VERMELHA, PAGINAÇÃO ESPINHA DE PEIXE
4 PISO EM TIJOLOS MACIÇOS, 21x10x5cm, PAGINAÇÃO ESPINHA DE PEIXE

LEGENDA:

MOBILIÁRIO URBANO

BANCOS

BC01 - BANCO EM CONCRETO E TIJOLO CERÂMICO 2,50 X 0,50 m
BC02 - BANCO EM CONCRETO E TIJOLO CERÂMICO 5,00 X 0,50 m
BC03 - BANCO EM CONCRETO E TIJOLO CERÂMICO 2,00 X 0,50 m
BC04 - BANCO EM CONCRETO E TIJOLO MACIÇO, DE TAMANHO VARIÁVEL (A SER DETALHADO) INTEGRADO À CANTEIROS DE PAISAGISMO

MESA DE JOGOS

MJ01 - MESA DE JOGOS COM 02 BANCOS EM CONCRETO
MJ02 - MESA DE JOGOS COM 04 BANCOS EM CONCRETO

LIXEIRAS

LX01 - CONJUNTO DE 02 LIXEIRAS - VIA PÚBLICA
LX02 - LIXEIRA 1200 LITROS (2,00 X 1,00 m)
LX03 - LIXEIRA PÉ FIXO - BELLAS DOG PET PLACE OU SIMILAR

PARACICLO

PC01 - CONJUNTO DE 04 PARACICLOS

CHURRASQUEIRAS

CQ01 - CHURRASQUEIRA INDEPENDENTE COM 02 BANCADAS
CQ02 - CHURRASQUEIRA ASSOCIADA AOS PAVILHÕES COM 02 BANCADAS

CHIMARRÓDROMO

CH - LINDAGE CHIMARRÓDROMO - ICEHOT (0,85 X 0,40 m)

ABRIGO DE ÔNIBUS

AO - ABRIGO DE ÔNIBUS - GOLONI - LITORAL

PARQUES INFANTIS

PQ01 - PARQUE INFANTIL 01 - (107 m²)
PQ02 - PARQUE INFANTIL 02 - (111 m²)
PQ03 - PARQUE INFANTIL 03 - (80 m²)
PQ04 - PARQUE INFANTIL 04 - (55 m²)
PQ05 - PARQUE INFANTIL 05 - (20 m²)
PQ06 - PARQUE INFANTIL 06 - (102 m²)

ACADEMIAS AO AR LIVRE:

AL01 - ACADEMIA AO AR LIVRE 01 - (60 m²)
AL02 - ACADEMIA AO AR LIVRE 02 - (60 m²)
AL03 - ACADEMIA AO AR LIVRE 03 - (103 m²)

RESERVATÓRIOS:

RS01 - RESERVATÓRIO 01 - SUPERIOR
RS02 - RESERVATÓRIO 02 - INFERIOR - TIPO A
RS03 - RESERVATÓRIO 03 - INFERIOR - TIPO B

EQUIPAMENTOS PÚBLICOS E ESTRUTURAS DE APOIO

PCA - PAVILHÃO COMUNITÁRIO - TERRENO A
PCE - PAVILHÃO COMUNITÁRIO - TERRENO E
QPD - QUADRA POLIESPORTIVA E MÓDULOS DE APOIO - TERRENO D
QPE - QUADRA POLIESPORTIVA E MÓDULOS DE APOIO - TERRENO E
CFA - CAMPO DE FUTEBOL DE 11 - TERRENO A
CFC - CAMPINHO - TERRENO C
CFD - CAMPO DE FUTEBOL DE 7 - TERRENO D
CFE - CAMPO DE FUTEBOL DE 11 - TERRENO E
CMA - CASAMATA - TERRENO A
CME - CASAMATA E VESTIÁRIOS - TERRENO E
CBE - CANCHA DE BOCHA - TERRENO E
CRD - CACHORRÓDROMO - TERRENO D
PLD - PALCO AO AR LIVRE - TERRENO D
CTD - COBERTURA TENSIONADA - TERRENO D
CCR - CONTENÇÃO EM CONCRETO (A SER DETALHADO)

ILUMINAÇÃO PÚBLICA

IP01 - POSTE DE ILUMINAÇÃO EM ALUMÍNIO, 2 BRAÇOS, H = 4m, COR CINZA GRAFITE, ACABAMENTO FOSCO, COM SISTEMA LED VARIÁVEL (50-150 WATT POR BRAÇO), REF. LINK, MARCA VIA PÚBLICA OU SIMILAR

IP02 - POSTE TUBULAR EM AÇO, H = 9,00m, COR CINZA GRAFITE, ACABAMENTO FOSCO, COM CONJUNTO DE 4 REFLETORES LED, 200W, IP67, FLOOD LIGHT, REF. N1, MARCA ECOLUX OU SIMILAR

IP03 - REFLETOR LED, 200W, IP67, FLOOD LIGHT, REF. N1, COR CINZA GRAFITE, ACABAMENTO FOSCO, MARCA ECOLUX OU SIMILAR, INSTALADO NO PISO SOBRE BASE DE CONCRETO

IP04 - POSTE EXISTENTE

GUARDA CORPO E CORRIMÃO

GC - GUARDA CORPO EM AÇO INOX H=90cm
CR - CORRIMÃO EM AÇO INOX H=92cm

ILHAS DE SERVIÇO

IS01: ILHA DE SERVIÇO 01
01 x MJ01 - (MESA DE JOGOS)
PISO EM TIJOLO CERÂMICO

IS02: ILHA DE SERVIÇO 02
02 x MJ02 - (MESAS DE JOGOS)
PISO EM TIJOLO CERÂMICO

IS03: ILHA DE SERVIÇO 03
02 x LX02 - (LIXEIRA)

IS04: ILHA DE SERVIÇO 04
01 x BC03 + 01 x LX01 - (BANCO E LIXEIRAS)
PISO EM TIJOLO CERÂMICO

IS 05-A: ILHA DE SERVIÇO 05 - TIPO A
02 x BC03 - (BANCOS)
PISO EM TIJOLO CERÂMICO

IS05-B: ILHA DE SERVIÇO 05 - TIPO B
02 x BC03 + 01 x LX01 - (BANCOS E LIXEIRAS)
PISO EM TIJOLO CERÂMICO

IS06: ILHA DE SERVIÇO 06
01 CH + 01 LX01 - (CHIMARRÓDROMO)
PISO EM TIJOLO CERÂMICO

IS07: ILHA DE SERVIÇO 07
01 x PC01 - (PARACICLOS)
PISO EM TIJOLO CERÂMICO

IS08: ILHA DE SERVIÇO 08
01 x PC01 - (PARACICLOS)
PISO EM TIJOLO CERÂMICO

IS09: ILHA DE SERVIÇO 09
02 x BC03 - (BANCOS)
PISO EM TIJOLO CERÂMICO

IS10: ILHA DE SERVIÇO 10
01 X CQ01 + 01 x LX01 - (CHURRASQUEIRA)
PISO EM TIJOLO CERÂMICO

IS11-A: ILHA DE SERVIÇO 11 - TIPO A
01 x A0 + 01 x LX01 - (ABRIGO DE ÔNIBUS)
PISO EM TIJOLO CERÂMICO

IS11-B: ILHA DE SERVIÇO 11 - TIPO B
01 x A0 + 01 x BC03 + 01 x LX01 - (ABRIGO DE ÔNIBUS)
PISO EM TIJOLO CERÂMICO

IS12-A: ILHA DE SERVIÇO 12 - TIPO A
BANCO + COMPARTIMENTO PARA CONDENSADORA
DIMENSÃO: 0,70X5,00m

IS12-B: ILHA DE SERVIÇO 12 - TIPO B
BANCO + COMPARTIMENTO DUPLO PARA CONDENSADORA
DIMENSÃO: 0,70X5,00m

IS12-C: ILHA DE SERVIÇO 12 - TIPO C
BANCO + 2 COMPARTIMENTOS PARA CONDENSADORA
DIMENSÃO: 0,70X5,00m

IS13: ILHA DE SERVIÇO 13
01 x CH + 01 x LX03
PISO EM TIJOLO CERÂMICO

NOTAS

1. DIMENSÕES E NÍVEIS EM METRO.
2. CONFERIR MEDIDAS NA OBRA.
3. OS NÍVEIS DE REFERÊNCIA DO PROJETO, EQUIVALEM ÀS COTAS ALTIMÉTRICAS DO LEVANTAMENTO TOPOGRÁFICO PLANIALTIMÉTRICO DOCUMENTO RSSEGURO-SEDUR-POA-RUBEMBERTA-LEV-EP

coletivo de projetos

AUTORES RESPONSÁVEIS TÉCNICOS

Fabiano José Arcádio Sobreira
CAU A24308-6

Paulo Victor Borges Ribeiro
CAU A96468-9

PROJETO TERCEIRIZADO

PROJETO URBANISTICO INTEGRADO - TERRITÓRIO RUBEM BERTA PORTO ALEGRE - RS

GOVERNO DO ESTADO
RIO GRANDE DO SUL
SECRETARIA DE DESENVOLVIMENTO URBANO E METROPOLITANO

SEDUR - SECRETARIA DE DESENVOLVIMENTO URBANO E METROPOLITANO

DPM - DEPARTAMENTO URBANO E METROPOLITANO

CENTRO ADMINISTRATIVO FERNANDO FERRARI - AV.BORGES DE MEDEIROS, N 1501 -
BAIRRO PRAIA DE BELAS - PORTO ALEGRE/RS
CEP - 90110-150

DIVISÃO DPM - DEPARTAMENTO URBANO E METROPOLITANO	DIRETORA Tassiele Francescon
PROJETO URBANISTICO INTEGRADO - TERRITÓRIO RUBEM BERTA PORTO ALEGRE RIO GRANDE DO SUL	CHEFE DE DIVISÃO Isabel Coutinho
ENDEREÇO DO TERRENO RUBEM BERTA, PORTO ALEGRE/RS	
ETAPA E DISCIPLINA PROJETO EXECUTIVO DE URBANISMO TERRENO D - RUBEM BERTA - PORTO ALEGRE	ÁREA TOTAL DO PROJETO URBANÍSTICO INTEGRADO 47.870,58 m²

CONTEÚDO

AMPLIAÇÃO IS02, IS02 VISTA 01, IS02 VISTA 02, AMPLIAÇÃO IS03, IS03 VISTA 01, IS03 VISTA 02, AMPLIAÇÃO IS05-A, IS05-A VISTA 01, IS05-A VISTA 02, IS05-A VISTA 03, AMPLIAÇÃO IS06, IS06 VISTA 01, IS06 VISTA 02, IS06 VISTA 03, IS08 VISTA 01, IS08 VISTA 02, AMPLIAÇÃO IS08; AMPLIAÇÃO IS05-B, IS05-B VISTA 01, IS05-B VISTA 02, IS05-B VISTA 03

ESCALA INDICADA	DATA 22/07/2026	SÉRIE URB	FOLHA 0201
ARQUIVO RSSEGURO-SEDUR-POA-RUBEMBERTA-D-URB-PE-0201-R01			

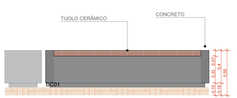

IS09 VISTA 01
ESCALA 1:25

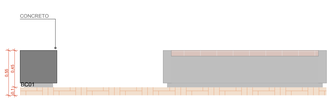

IS09 VISTA 02
ESCALA 1:25

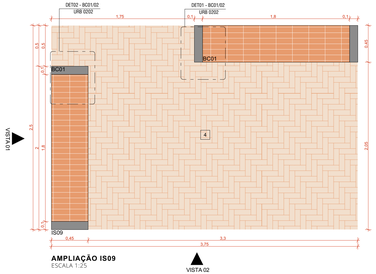

AMPLIAÇÃO IS09
ESCALA 1:25

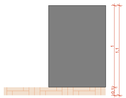

IS12-A VISTA 01
ESCALA 1:25



IS12-A VISTA 02
ESCALA 1:25

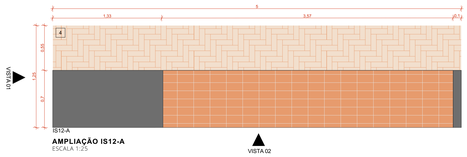

AMPLIAÇÃO IS12-A
ESCALA 1:25

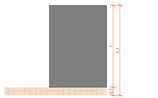

IS12-C VISTA 01
ESCALA 1:25

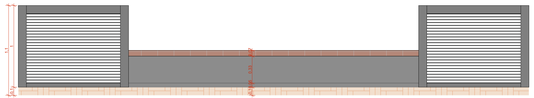

IS12-C VISTA 02
ESCALA 1:25

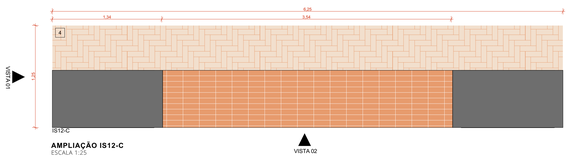

AMPLIAÇÃO IS12-C
ESCALA 1:25

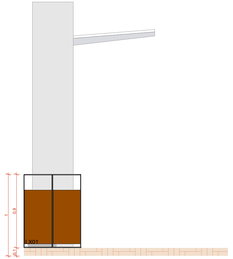

IS11-B VISTA 01
ESCALA 1:25

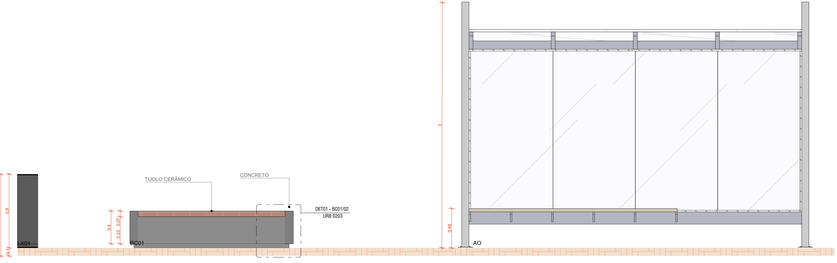

IS11-B VISTA 02
ESCALA 1:25

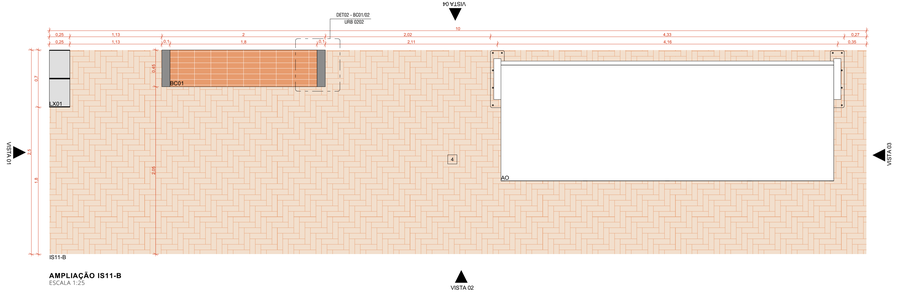

AMPLIAÇÃO IS11-B
ESCALA 1:25

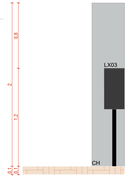

IS13 VISTA 01
ESCALA 1:25

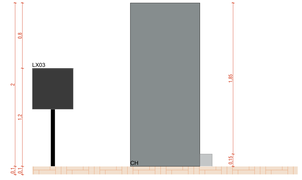

IS13 VISTA 02
ESCALA 1:25

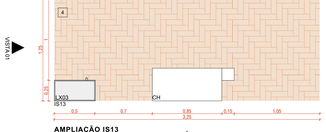

AMPLIAÇÃO IS13
ESCALA 1:25

VISTA 02

ACABAMENTOS

PISO

1 PAVIMENTAÇÃO EM CONCRETO USINADO, PIGMENTADO NA COR VERMELHA
2 PAVIMENTAÇÃO EM BLOCO DE CONCRETO INTERTRAVADO, COR NATURAL, PAGINAÇÃO ESPINHA DE PEIXE
3 PAVIMENTAÇÃO EM BLOCO DE CONCRETO INTERTRAVADO, COR VERMELHA, PAGINAÇÃO ESPINHA DE PEIXE
4 PISO EM TIJOLOS MACIÇOS, 21x10x5cm, PAGINAÇÃO ESPINHA DE PEIXE

LEGENDA:

MOBILIÁRIO URBANO

BANCOS

BC01 - BANCO EM CONCRETO E TIJOLO CERÂMICO 2,50 X 0,50 m
BC02 - BANCO EM CONCRETO E TIJOLO CERÂMICO 5,00 X 0,50 m
BC03 - BANCO EM CONCRETO E TIJOLO CERÂMICO 2,00 X 0,50 m
BC04 - BANCO EM CONCRETO E TIJOLO MACIÇO, DE TAMANHO VARIÁVEL (A SER DETALHADO) INTEGRADO A CANTEIROS DE PAISAGISMO

MESA DE JOGOS

MJ01 - MESA DE JOGOS COM 02 BANCOS EM CONCRETO
MJ02 - MESA DE JOGOS COM 04 BANCOS EM CONCRETO

LIXEIRAS

LX01 – CONJUNTO DE 02 LIXEIRAS - VIA PÚBLICA
LX02 – LIXEIRA 1200 LITROS (2,00 X 1,00 m)
LX03 – LIXEIRA PÉ FIXO - BELLAS DOG PET PLACE OU SIMILAR

PARACICLO

PC01 – CONJUNTO DE 04 PARACICLOS

CHURRASQUEIRAS

CQ01 - CHURRASQUEIRA INDEPENDENTE COM 02 BANCADAS
CQ02 – CHURRASQUEIRA ASSOCIADA AOS PAVILHÕES COM 02 BANCADAS

CHIMARRÓDROMO

CH - UNIDADE CHIMARRÓDROMO - ICEHOT (0,85 X 0,40 m)

ABRIGO DE ÔNIBUS

AO - ABRIGO DE ÔNIBUS - GOLONI - LITORAL

PARQUES INFANTIS

PQ01 - PARQUE INFANTIL 01 - (107 m²)
PQ02 - PARQUE INFANTIL 02 - (111 m²)
PQ03 - PARQUE INFANTIL 03 - (80 m²)
PQ04 - PARQUE INFANTIL 04 - (65 m²)
PQ05 - PARQUE INFANTIL 05 - (152 m²)
PQ06 - PARQUE INFANTIL 06 - (102 m²)

ACADEMIAS AO AR LIVRE:

AL01 - ACADEMIA AO AR LIVRE 01 - (60 m²)
AL02 - ACADEMIA AO AR LIVRE 02 - (60 m²)
AL03 - ACADEMIA AO AR LIVRE 03 - (103 m²)

RESERVATÓRIOS:

RS01 - RESERVATÓRIO 01 - SUPERIOR
RS02 - RESERVATÓRIO 02 - INFERIOR - TIPO A
RS03 - RESERVATÓRIO 03 - INFERIOR - TIPO B

EQUIPAMENTOS PÚBLICOS E ESTRUTURAS DE APOIO

PCA - PAVILHÃO COMUNITÁRIO - TERRENO A
PCE - PAVILHÃO COMUNITÁRIO - TERRENO E
QPD - QUADRA POLIESPORTIVA E MÓDULOS DE APOIO - TERRENO D
QPE - QUADRA POLIESPORTIVA E MÓDULOS DE APOIO - TERRENO E
CFA - CAMPO DE FUTEBOL DE 11 - TERRENO A
CFC - CAMPINHO - TERRENO C
CFD - CAMPO DE FUTEBOL DE 7 - TERRENO D
CFE - CAMPO DE FUTEBOL DE 7 - TERRENO E
CMA - CASAMATA - TERRENO A
CME - CASAMATA E VESTIÁRIOS - TERRENO E
CBE - CANCHA DE BOCHA - TERRENO E
CRD - CACHORRÓDROMO - TERRENO D
PLD - PALCO AO AR LIVRE - TERRENO D
CTD - COBERTURA TENSIONADA - TERRENO D
CCR - CONTENÇÃO EM CONCRETO (A SER DETALHADO)

ILUMINAÇÃO PÚBLICA

IP01 - POSTE DE ILUMINAÇÃO EM ALUMÍNIO, 2 BRAÇOS, H = 4m, COR CINZA GRAFITE, ACABAMENTO FOSCO, COM SISTEMA LED VARIÁVEL (50-150 WATT POR BRAÇO), REF. LINK, MARCA VIA PÚBLICA OU SIMILAR

IP02 - POSTE TUBULAR EM AÇO, H = 9,00m, COR CINZA GRAFITE, ACABAMENTO FOSCO, COM CONJUNTO DE 4 REFLETORES LED, 200W, IP67, FLOOD LIGHT, REF. N1, MARCA ECOLUX OU SIMILAR

IP03 - REFLETOR LED, 200W, IP67, FLOOD LIGHT, REF. N1, COR CINZA GRAFITE, ACABAMENTO FOSCO, MARCA ECOLUX OU SIMILAR, INSTALADO NO PISO SOBRE BASE DE CONCRETO

IP04 - POSTE EXISTENTE

GUARDA CORPO E CORRIMÃO

GC - GUARDA CORPO EM AÇO INOX H=90cm
CR - CORRIMÃO EM AÇO INOX H=92cm

ILHAS DE SERVIÇO

IS01: ILHA DE SERVIÇO 01
01 x MJ01 - (MESA DE JOGOS)
PISO EM TIJOLO CERÂMICO

IS02: ILHA DE SERVIÇO 02
02 x MJ02 - (MESAS DE JOGOS)
PISO EM TIJOLO CERÂMICO

IS03: ILHA DE SERVIÇO 03
02 x LX02 - (LIXEIRA)

IS04: ILHA DE SERVIÇO 04
01 x BC03 + 01 x LX01 - (BANCO E LIXEIRAS)
PISO EM TIJOLO CERÂMICO

IS 05-A: ILHA DE SERVIÇO 05 - TIPO A
02 x BC03 - (BANCOS)
PISO EM TIJOLO CERÂMICO

IS05-B: ILHA DE SERVIÇO 05 - TIPO B
02 x BC03 + 01 x LX01 - (BANCOS E LIXEIRAS)
PISO EM TIJOLO CERÂMICO

IS06: ILHA DE SERVIÇO 06
01 CH + 01 LX01 - (CHIMARRÓDROMO)
PISO EM TIJOLO CERÂMICO

IS07 : ILHA DE SERVIÇO 07
01 x PC01 - (PARACICLOS)
PISO EM TIJOLO CERÂMICO

IS08 : ILHA DE SERVIÇO 08
01 x PC01 - (PARACICLOS)
PISO EM TIJOLO CERÂMICO

IS09 : ILHA DE SERVIÇO 09
02 x BC03 - (BANCOS)
PISO EM TIJOLO CERÂMICO

IS10 : ILHA DE SERVIÇO 10
01 X CQ01 + 01 x LX01 - (CHURRASQUEIRA)
PISO EM TIJOLO CERÂMICO

IS11-A: ILHA DE SERVIÇO 11 - TIPO A
01 x AO + 01 x LX01 - (ABRIGO DE ÔNIBUS)
PISO EM TIJOLO CERÂMICO

IS11-B: ILHA DE SERVIÇO 11 - TIPO B
01 x AO + 01 x BC03 + 01 x LX01 - (ABRIGO DE ÔNIBUS)
PISO EM TIJOLO CERÂMICO

IS12-A: ILHA DE SERVIÇO 12 - TIPO A
BANCO + COMPARTIMENTO PARA CONDENSADORA
DIMENSÃO: 0,70X5,00m

IS12-B: ILHA DE SERVIÇO 12 - TIPO B
BANCO + COMPARTIMENTO DUPLO PARA CONDENSADORA
DIMENSÃO: 0,70X5,00m

IS12-C: ILHA DE SERVIÇO 12 - TIPO C
BANCO + COMPARTIMENTOS PARA CONDENSADORA
DIMENSÃO: 0,70X5,00m

IS13: ILHA DE SERVIÇO 13
01 x CH + 01 x LX03
PISO EM TIJOLO CERÂMICO

NOTAS

1. DIMENSÕES E NÍVEIS EM METRO.
2. CONFERIR MEDIDAS NA OBRA.
3. OS NÍVEIS DE REFERÊNCIA DO PROJETO, EQUIVALEM ÀS COTAS ALTIMÉTRICAS DO LEVANTAMENTO TOPOGRÁFICO PLANIALTIMÉTRICO DOCUMENTO RSSEGURO-SEDUR-POA-RUBEMBERTA-LEV-EP

coletivo de projetos

AUTORES RESPONSÁVEIS TÉCNICOS

Fabiano José Arcádio Sobreira
CAU A243085-6

Paulo Victor Borges Ribeiro
CAU A86468-9

PROJETO TERCEIRIZADO

PROJETO URBANISTICO INTEGRADO - TERRITÓRIO RUBEM BERTA PORTO ALEGRE - RS

GOVERNO DO ESTADO
RIO GRANDE DO SUL
SECRETARIA DE DESENVOLVIMENTO URBANO E METROPOLITANO

SEDUR - SECRETARIA DE DESENVOLVIMENTO URBANO E METROPOLITANO

DPM - DEPARTAMENTO URBANO E METROPOLITANO

CENTRO ADMINISTRATIVO FERNANDO FERRARI - AV. BORGES DE MEDEIROS, N 1501
BAIRRO PRAIA DE BELAS - PORTO ALEGRE/RS
CEP - 90110-150

DIVISÃO DPM - DEPARTAMENTO URBANO E METROPOLITANO	DIRETORA Tassiele Francesconi
PROJETO URBANISTICO INTEGRADO - TERRITÓRIO RUBEM BERTA PORTO ALEGRE RIO GRANDE DO SUL	CHEFE DE DIVISÃO Isabel Coutinho
ENDEREÇO DO TERRENO RUBEM BERTA, PORTO ALEGRE/RS	
ETAPAS DISCIPLINA PROJETO EXECUTIVO DE URBANISMO TERRENO D - RUBEM BERTA - PORTO ALEGRE	AREA TOTAL DO PROJETO URBANISTICO INTEGRADO 47.870,58 m²

CONTEÚDO

AMPLIAÇÃO IS09, IS09 VISTA 01, IS09 VISTA 02, AMPLIAÇÃO IS11-B, IS11-B VISTA 01, IS11-B VISTA 02, AMPLIAÇÃO IS12-A, IS12-A VISTA 01, IS12-A VISTA 02, AMPLIAÇÃO IS12-C, IS12-C VISTA 01, IS12-C VISTA 02, AMPLIAÇÃO IS13, IS13 VISTA 01, IS13 VISTA 02

ESCALA	DATA	SÉRIE	FOLHA
INDICADA	22/07/2026	URB	0202

ARQUIVO
RSSEGURO-SEDUR-POA-RUBEMBERTA-D-URB-PE-0202-R01