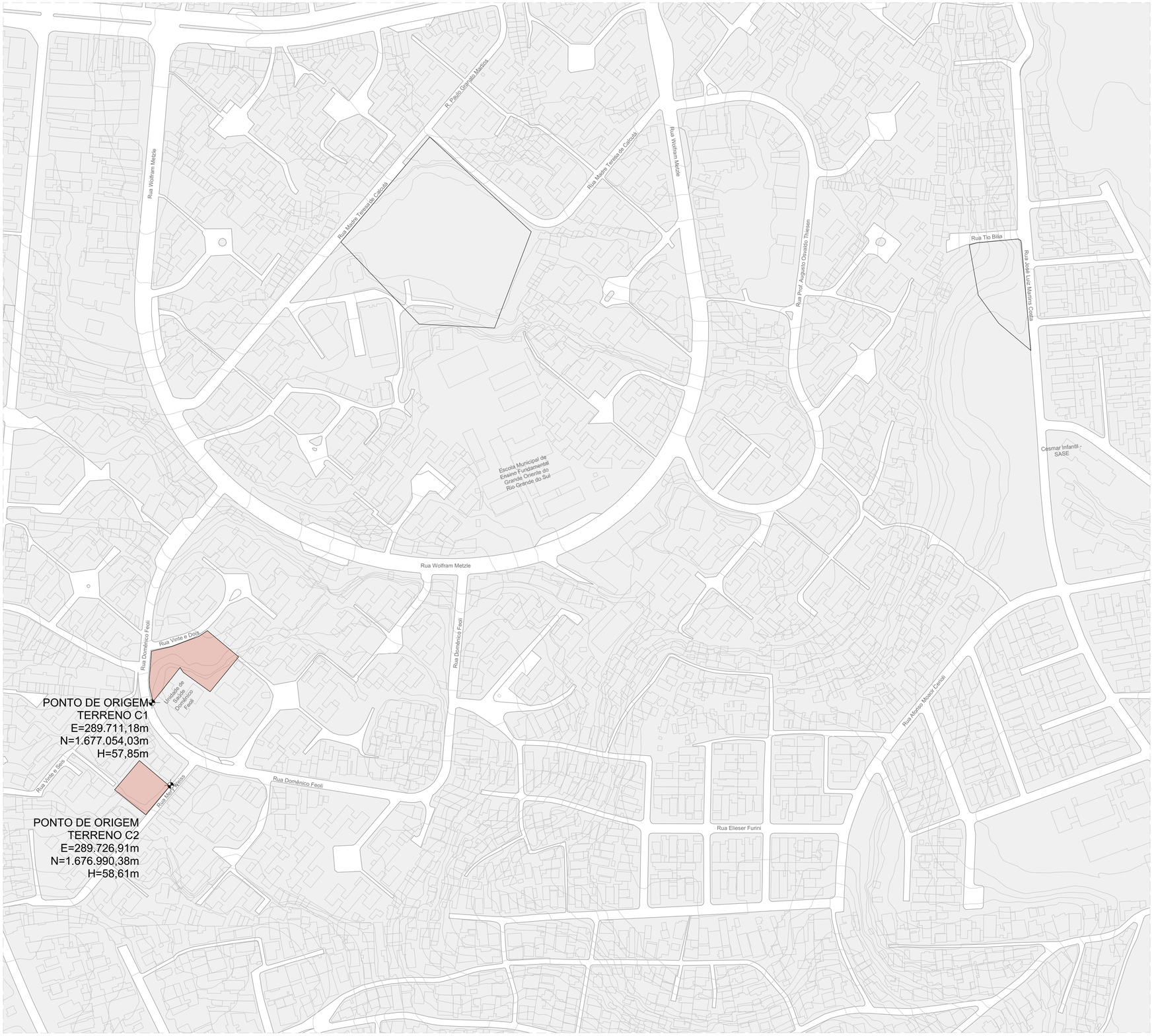

SITUAÇÃO - TERRENO C
ESCALA 1:1500



PLANTA-CHAVE

coletivo de projetos

AUTORES RESPONSÁVEIS TÉCNICOS

Fabiano José Arcádio Sobreira
CAU A24308-6

Paulo Victor Borges Ribeiro
CAU A96468-9

PROJETO TERCEIRIZADO

PROJETO URBANISTICO INTEGRADO - RUBEM BERTA - RS

GOVERNO DO ESTADO
RIO GRANDE DO SUL
SECRETARIA DE DESENVOLVIMENTO URBANO E METROPOLITANO

SEDUR - SECRETARIA DE DESENVOLVIMENTO URBANO E METROPOLITANO

DPM - DEPARTAMENTO URBANO E METROPOLITANO

CENTRO ADMINSTRATIVO FERNANDO FERRARI - AV. BORGES DE MEDEIROS, N 1501 -
BAIRRO PRAIA DE BELAS - PORTO ALEGRE/RS
CEP - 90110-150

DIVISÃO: DPM - DEPARTAMENTO URBANO E METROPOLITANO	DIRETORA: Tassiele Francescon
PROJETO URBANISTICO INTEGRADO - RUBEM BERTA RIO GRANDE DO SUL	CHEFE DE DIVISÃO: Isabel Coutinho
ENDEREÇO DO TERRENO: RUBEM BERTA, PORTO ALEGRE/RS	
ETAPA E DISCIPLINA: PROJETO EXECUTIVO DE URBANISMO TERRENO C - RUBEM BERTA, PORTO ALEGRE	ÁREA: 47.870,58m²
CONTEÚDO: SITUAÇÃO - TERRENO C	

ESCALA	DATA	SÉRIE	FOLHA
INDICADA	22/07/2026	URB	0101

ARQUIVO: RSSEGURO-SEDUR-POA-RUBEMBERTA-C-URB-PE-0101-R02

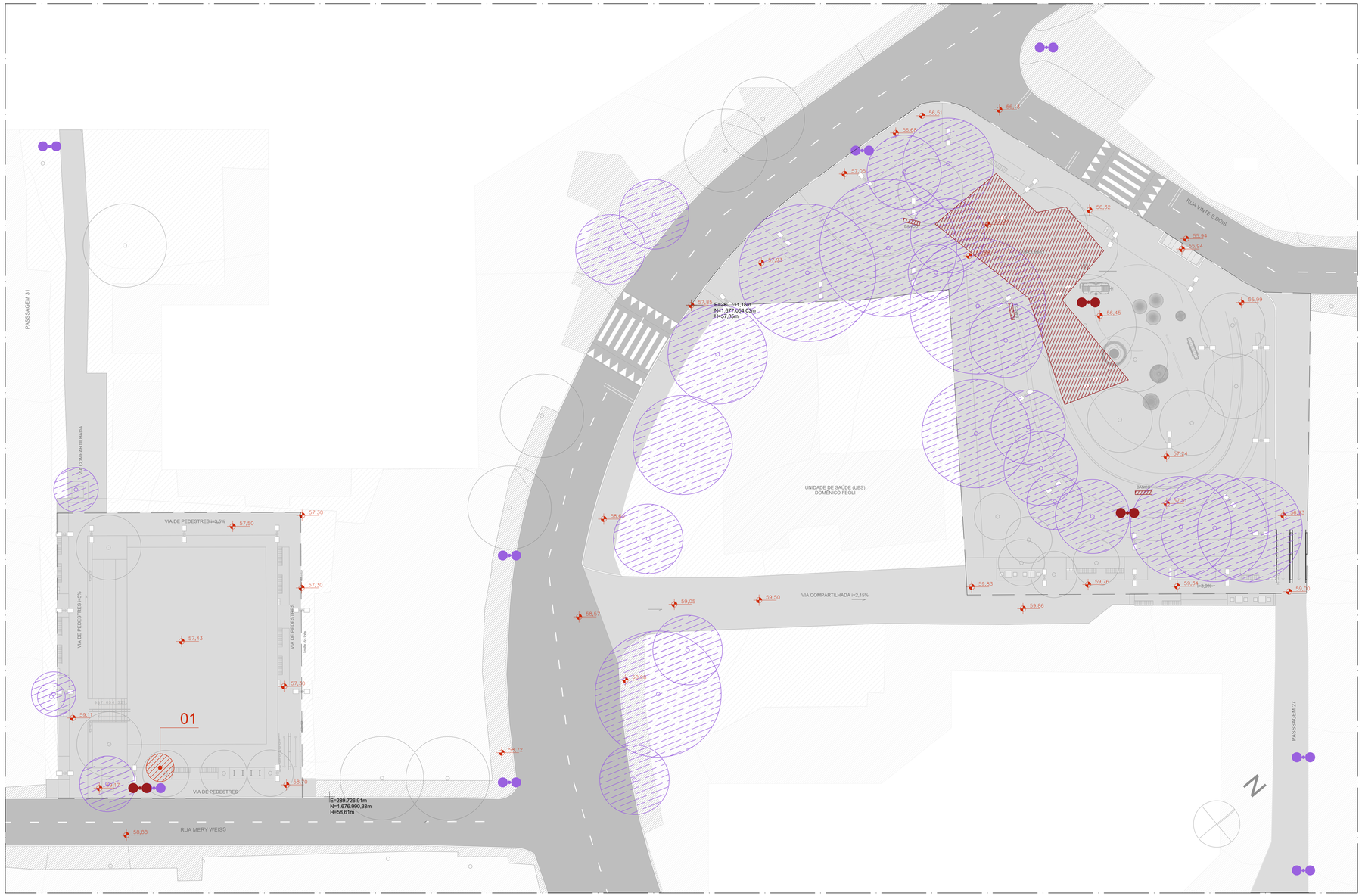

PLANTA BAIXA - MANTER/REMOVER - TERRENO C
ESCALA 1:200

MANTER E REMOVER

TIPO	DESCRIÇÃO
	ÁRVORE EXISTENTE A SER MANTIDA
	ÁRVORE EXISTENTE A SER REMOVIDA
	POSTE EXISTENTE A SER MANTIDO
	POSTE EXISTENTE A SER REMOVIDO
	CONSTRUÇÃO A SER MANTIDA
	CONSTRUÇÃO A SER REMOVIDA

NOTA

AS INFORMAÇÕES FORAM EXTRAÍDAS DO LEVANTAMENTO PLANIALTIMÉTRICO, ELABORADO PELA EMPRESA PRISMA TOPOGRAFIA EM JUNHO DE 2025 E APRESENTADO NA ETAPA 1 - SERVIÇOS PRELIMINARES.

VEGETAÇÃO REMOVIDA

ESPÉCIE	NOME POPULAR
01: EUPHORBIA TIRUCALLI	AVELOZ

coletivo de projetos

AUTORES RESPONSÁVEIS TÉCNICOS

Fabiano José Arcadio Sobreira
CAU A24308-6

Paulo Victor Borges Ribeiro
CAU A96468-9

PROJETO TERCEIRIZADO

PROJETO URBANISTICO INTEGRADO - TERRITÓRIO RUBEM BERTA PORTO ALEGRE - RS

GOVERNO DO ESTADO
RIO GRANDE DO SUL
SECRETARIA DE DESENVOLVIMENTO URBANO E METROPOLITANO

SEDUR - SECRETARIA DE DESENVOLVIMENTO URBANO E METROPOLITANO

DPM - DEPARTAMENTO URBANO E METROPOLITANO

CENTRO ADMINISTRATIVO FERNANDO FERRARI - AV. BORGES DE MEDEIROS, N 1501 -
BAIRRO PRAIA DE BELAS - PORTO ALEGRE/RS
CEP - 90110-150

DIVISÃO: DPM - DEPARTAMENTO URBANO E METROPOLITANO	DIRETORA: Tassiele Francescon
PROJETO URBANISTICO INTEGRADO - TERRITÓRIO RUBEM BERTA PORTO ALEGRE RIO GRANDE DO SUL	CHEFE DE DIVISÃO: Isabel Coutinho
ENDEREÇO DO TERRENO: RUBEM BERTA, PORTO ALEGRE/RS	
ETAPA E DISCIPLINA: PROJETO EXECUTIVO DE URBANISMO TERRENO C - RUBEM BERTA, PORTO ALEGRE	ÁREA TOTAL DO PROJETO URBANISTICO INTEGRADO: 47.870,54 m²
CONTEÚDO: PLANTA BAIXA - MANTER/REMOVER - TERRENO C	

ESCALA	DATA	SÉRIE	FOLHA
INDICADA	10/08/2026	URB	0102

ARQUIVO: RSSEGURO-SEDUR-POA-RUBEMBERTA-C-URB-PE-0102-R02

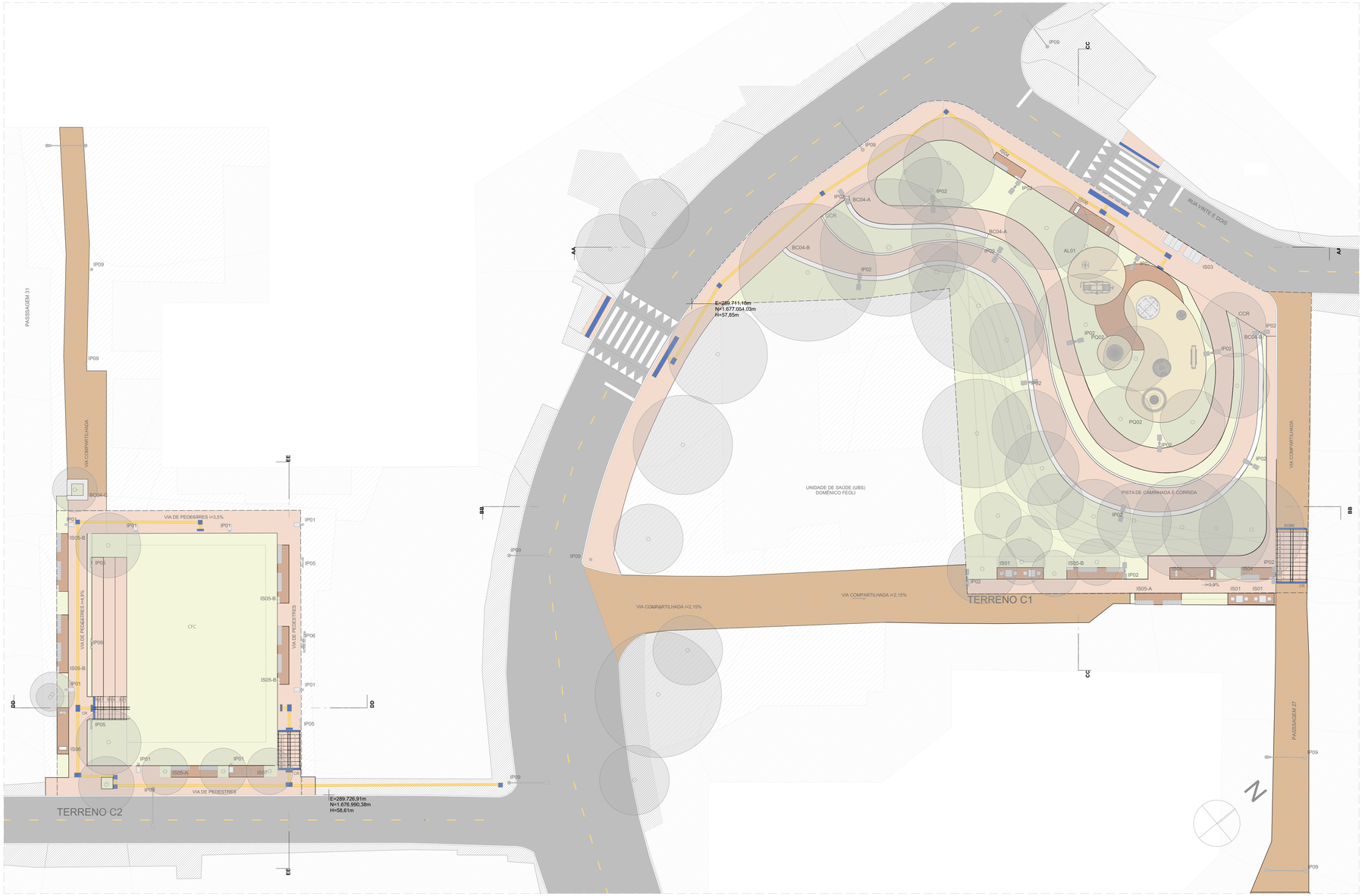

PLANTA BAIXA DE URBANISMO - GERAL
ESCALA 1:200

ACABAMENTOS

PISO

1. PAVIMENTAÇÃO EM CONCRETO USINADO, FCK 25MPa, PIGMENTADO NA COR VERMELHO CLARO, PAGINAÇÃO 125x125cm, JUNTAS SECAS CORTADAS COM DISCO
2. PAVIMENTAÇÃO EM CONCRETO USINADO, PIGMENTADO NA COR VERMELHO ESCURO
3. PAVIMENTAÇÃO EM BLOCOS DE CONCRETO INTERTRAVADO, COR VERMELHA, PAGINAÇÃO ESPINHA DE PEIXE
4. PISO EM TIJOLOS MACIÇOS, 21X10X5 cm, PAGINAÇÃO ESPINHA DE PEIXE
5. PISO EMBORRACHADO EPDM MOLDADO NO LOCAL - RUBBER BRASIL OU SIMILAR
6. FORRAÇÕES CONFORME PROJETO DE PAISAGISMO

SINALIZAÇÃO DE PISO

- PISO TÁTIL DIRECIONAL
- PISO TÁTIL DE ALERTA

LEGENDA:

MOBILIÁRIO URBANO

BANCOS

BC01 - BANCO EM CONCRETO E TIJOLO CERÂMICO 2,50 X 0,50 m
BC02 - BANCO EM CONCRETO E TIJOLO CERÂMICO 5,00 X 0,50 m
BC03 - BANCO EM CONCRETO E TIJOLO CERÂMICO 2,00 X 0,50 m
BC04 - BANCO EM CONCRETO E TIJOLO MACIÇO, DE TAMANHO VARIÁVEL (A SER DETALHADO) INTEGRADO A CANTEIROS DE PAISAGISMO

MESA DE JOGOS

MJ01 - MESA DE JOGOS COM 02 BANCOS EM CONCRETO
MJ02 - MESA DE JOGOS COM 04 BANCOS EM CONCRETO

LIXEIRAS

LX01 - CONJUNTO DE 02 LIXEIRAS - VIA PÚBLICA
LX02 - LIXEIRA 1200 LITROS (2,00 X 1,00 m)
LX03 - LIXEIRA PÉ FIXO - BELLAS DOG PET PLACE OU SIMILAR

PARACICLO

PC01 - CONJUNTO DE 04 PARACICLOS

CHURRASQUEIRAS

CQ01 - CHURRASQUEIRA INDEPENDENTE COM 02 BANCADAS

CHIMARRÓDROMO

CH - UNIDADE CHIMARRÓDROMO - ICEHOT (0,85 X 0,40 m)

ABRIGO DE ÔNIBUS

AO - ABRIGO DE ÔNIBUS - GOLONI - LITORAL

PARQUES INFANTIS

PQ01 - PARQUE INFANTIL 01 - (107 m²)
PQ02 - PARQUE INFANTIL 02 - (111 m²)
PQ03 - PARQUE INFANTIL 03 - (80 m²)
PQ04 - PARQUE INFANTIL 04 - (55 m²)
PQ05 - PARQUE INFANTIL 05 - (20 m²)
PQ06 - PARQUE INFANTIL 06 - (102 m²)

ACADEMIAS AO AR LIVRE:

AL01 - ACADEMIA AO AR LIVRE 01 - (60 m²)
AL02 - ACADEMIA AO AR LIVRE 02 - (60 m²)
AL03 - ACADEMIA AO AR LIVRE 03 - (103 m²)

RESERVATÓRIOS:

RS01 - RESERVATÓRIO 01 - SUPERIOR
RS02 - RESERVATÓRIO 02 - INFERIOR - TIPO A
RS03 - RESERVATÓRIO 03 - INFERIOR - TIPO B

EQUIPAMENTOS PÚBLICOS E ESTRUTURAS DE APOIO

PCA - PAVILHÃO COMUNITÁRIO - TERRENO A
PCE - PAVILHÃO COMUNITÁRIO - TERRENO E
QPD - QUADRA POLIESPORTIVA E MÓDULOS DE APOIO - TERRENO D
QPE - QUADRA POLIESPORTIVA E MÓDULOS DE APOIO - TERRENO E
CFA - CAMPO DE FUTEBOL DE 11 - TERRENO A
CFC - CAMPINHO - TERRENO C
CFD - CAMPO DE FUTEBOL DE 7 - TERRENO D
CFE - CAMPO DE FUTEBOL DE 11 - TERRENO E
CMA - CASAMATA - TERRENO A
CME - CASAMATA E VESTIÁRIOS - TERRENO E
CBE - CANCHA DE BOCHA - TERRENO E
CXD - CACHORRODROMO - TERRENO D
PLD - PALCO AO AR LIVRE - TERRENO D
CTD - COBERTURA TENSIONADA - TERRENO D
CCR - CONTENÇÃO EM CONCRETO (A SER DETALHADO)

ILUMINAÇÃO PÚBLICA

IP01 - POSTE METÁLICO (6 METROS) 01 LUMINÁRIA TIPO PÉTALA - DIMENSÕES: 124X273X116MM - LXCXA, CONFORME ESPECIFICAÇÃO TÉCNICA
IP02 - POSTE METÁLICO (6 METROS) 02 LUMINÁRIAS TIPO PÉTALA - DIMENSÕES: 124X273X116MM - LXCXA, CONFORME ESPECIFICAÇÃO TÉCNICA
IP03 - POSTE DE CONCRETO (16 METROS) + LUMINÁRIA TIPO REFLETOR - DIMENSÕES: 432X230X99MM - LXCXA , CONFORME ESPECIFICAÇÃO TÉCNICA
IP04 - POSTE DE CONCRETO (16 METROS) + LUMINÁRIA TIPO REFLETOR - DIMENSÕES: 432X230X99MM - LXCXA/ 292X230X99MM - LXCXA, CONFORME ESPECIFICAÇÃO TÉCNICA
IP05 - POSTE METÁLICO (8 METROS) + 01 LUMINÁRIA TIPO REFLETOR - DIMENSÕES: 270X267X82MM - LXCXA, CONFORME ESPECIFICAÇÃO TÉCNICA
IP06 - POSTE METÁLICO (8 METROS) + 01 LUMINÁRIA TIPO REFLETOR - DIMENSÕES: 270X267X82MM - LXCXA, CONFORME ESPECIFICAÇÃO TÉCNICA
IP07 - POSTE METÁLICO (14 METROS) + 01 LUMINÁRIA TIPO REFLETOR - DIMENSÕES: 230X432X99MM - LXCXA, CONFORME ESPECIFICAÇÃO TÉCNICA
IP08 - REFLETOR LED, 200W, IP67, FLOOD LIGHT, REF. N1, COR CINZA GRAFITE, ACABAMENTO FOSCO, DA ECOLUX OU SIMILAR, INSTALADO NO PISO SOBRE BASE DE CONCRETO [ILUMINAÇÃO DOS RESERVATÓRIOS]
IP09 - POSTE EXISTENTE

GUARDA CORPO E CORRIMÃO

GC - GUARDA CORPO EM AÇO INOX H=90cm
CR - CORRIMÃO EM AÇO INOX H=92cm

ILHAS DE SERVIÇO

IS01: ILHA DE SERVIÇO 01
01 x MJ01 - (MESA DE JOGOS)
PISO EM TIJOLO CERÂMICO

IS02: ILHA DE SERVIÇO 02
02 x MJ02 - (MESAS DE JOGOS)
PISO EM TIJOLO CERÂMICO

IS03: ILHA DE SERVIÇO 03
02 x LX02 - (LIXEIRA)

IS04: ILHA DE SERVIÇO 04
01 x BC03 + 01 x LX01 - (BANCO E LIXEIRAS)
PISO EM TIJOLO CERÂMICO

IS 05-A: ILHA DE SERVIÇO 05 - TIPO A
02 x BC03 - (BANCOS)
PISO EM TIJOLO CERÂMICO

IS05-B: ILHA DE SERVIÇO 05 - TIPO B
02 x BC03 + 01 x LX01 - (BANCOS E LIXEIRAS)
PISO EM TIJOLO CERÂMICO

IS06: ILHA DE SERVIÇO 06
01 CH + 01 LX01 - (CHIMARRÓDROMO)
PISO EM TIJOLO CERÂMICO

IS07: ILHA DE SERVIÇO 07
01 x PC01 - (PARACICLOS)
PISO EM TIJOLO CERÂMICO

IS08: ILHA DE SERVIÇO 08
01 x PC01 - (PARACICLOS)
PISO EM TIJOLO CERÂMICO

IS09: ILHA DE SERVIÇO 09
02 x BC03 - (BANCOS)
PISO EM TIJOLO CERÂMICO

IS10: ILHA DE SERVIÇO 10
01 X CQ01 + 01 x LX01 - (CHURRASQUEIRA)
PISO EM TIJOLO CERÂMICO

IS11-A: ILHA DE SERVIÇO 11 - TIPO A
01 x AO + 01 x LX01 - (ABRIGO DE ÔNIBUS)
PISO EM TIJOLO CERÂMICO

IS11-B: ILHA DE SERVIÇO 11 - TIPO B
01 x AO + 01 x BC03 + 01 x LX01 - (ABRIGO DE ÔNIBUS)
PISO EM TIJOLO CERÂMICO

IS12-A: ILHA DE SERVIÇO 12 - TIPO A
BANCO + COMPARTIMENTO PARA CONDENSADORA
DIMENSÃO: 0,70X5,00m

IS12-B: ILHA DE SERVIÇO 12 - TIPO B
BANCO + COMPARTIMENTO DUPLO PARA CONDENSADORA
DIMENSÃO: 0,70X5,00m

IS12-C: ILHA DE SERVIÇO 12 - TIPO C
BANCO + 2 COMPARTIMENTOS PARA CONDENSADORA
DIMENSÃO: 0,70X5,00m

IS13: ILHA DE SERVIÇO 13
01 x CH + 01 x LX03
PISO EM TIJOLO CERÂMICO

NOTAS

1. DIMENSÕES E NÍVEIS EM METRO.
2. CONFERIR MEDIDAS NA OBRA.
3. OS NÍVEIS DE REFERÊNCIA DO PROJETO, EQUIVALEM ÀS COTAS ALTIMÉTRICAS DO LEVANTAMENTO TOPOGRÁFICO PLANIALTIMÉTRICO DOCUMENTO RSSEGURO-SEDUR-POA-RUBEMBERTA-LEV-EP
4. O PISO DAS CALÇADAS TERÁ JUNTAS SECAS CORTADAS IN LOCO, DE ACORDO COM OS ALINHAMENTOS INDICADOS EM PLANTA DE PAGINAÇÃO. OS ARRANQUES SEGUEM SEMPRE QUE POSSÍVEL OS ALINHAMENTOS DAS ILHAS DE SERVIÇO, CONFORME INDICAÇÕES EM PLANTA.
5. TODOS OS PASSEIOS DEVEM TER INCLINAÇÃO TRANSVERSAL MÍNIMA DE 1% E MÁXIMA DE 3%, PARA FINS DE ENCAMINHAMENTO DE ÁGUAS PLUVAIS E ACESSIBILIDADE. AS INCLINAÇÕES DEVEM SER SEMPRE CONDUZIDAS NA DIREÇÃO DOS CANTEIROS E JARDINS, RESPEITADAS AS COTAS DE NÍVEL INDICADAS NO PROJETO.

coletivo de projetos

AUTORES RESPONSÁVEIS TÉCNICOS

Fabiano José Arcádio Sobreira
CAU A24308-6

Paulo Victor Borges Ribeiro
CAU A96468-9

PROJETO TERCEIRIZADO

PROJETO URBANISTICO INTEGRADO - TERRITÓRIO RUBEM BERTA PORTO ALEGRE - RS

GOVERNO DO ESTADO
RIO GRANDE DO SUL
SECRETARIA DE DESENVOLVIMENTO URBANO E METROPOLITANO

SEDUR - SECRETARIA DE DESENVOLVIMENTO URBANO E METROPOLITANO

DPM - DEPARTAMENTO URBANO E METROPOLITANO

CENTRO ADMINISTRATIVO FERNANDO FERRARI - AV. BORGES DE MEDEIROS, N 1501 -
BAIRRO PRAIA DE BELAS - PORTO ALEGRE/RS
CEP - 90110-150

DIVISÃO: DPM - DEPARTAMENTO URBANO E METROPOLITANO	DIRETORA: Tassiele Francescon
PROJETO URBANISTICO INTEGRADO - TERRITÓRIO RUBEM BERTA PORTO ALEGRE RIO GRANDE DO SUL	CHEFE DE DIVISÃO: Isabel Coutinho
ENDEREÇO DO TERRENO: RUBEM BERTA, PORTO ALEGRE/RS	
ETAPA E DISCIPLINA: PROJETO EXECUTIVO DE URBANISMO TERRENO C - RUBEM BERTA, PORTO ALEGRE	ÁREA TOTAL DO PROJETO URBANISTICO INTEGRADO: 47.870,58 m²
CONTEÚDO: PLANTA BAIXA DE URBANISMO - GERAL	

ESCALA	DATA	SÉRIE	FOLHA
INDICADA	10/08/2026	URB	0103

ARQUIVO: RSSEGURO-SEDUR-POA-RUBEMBERTA-C-URB-PE-0103-R03

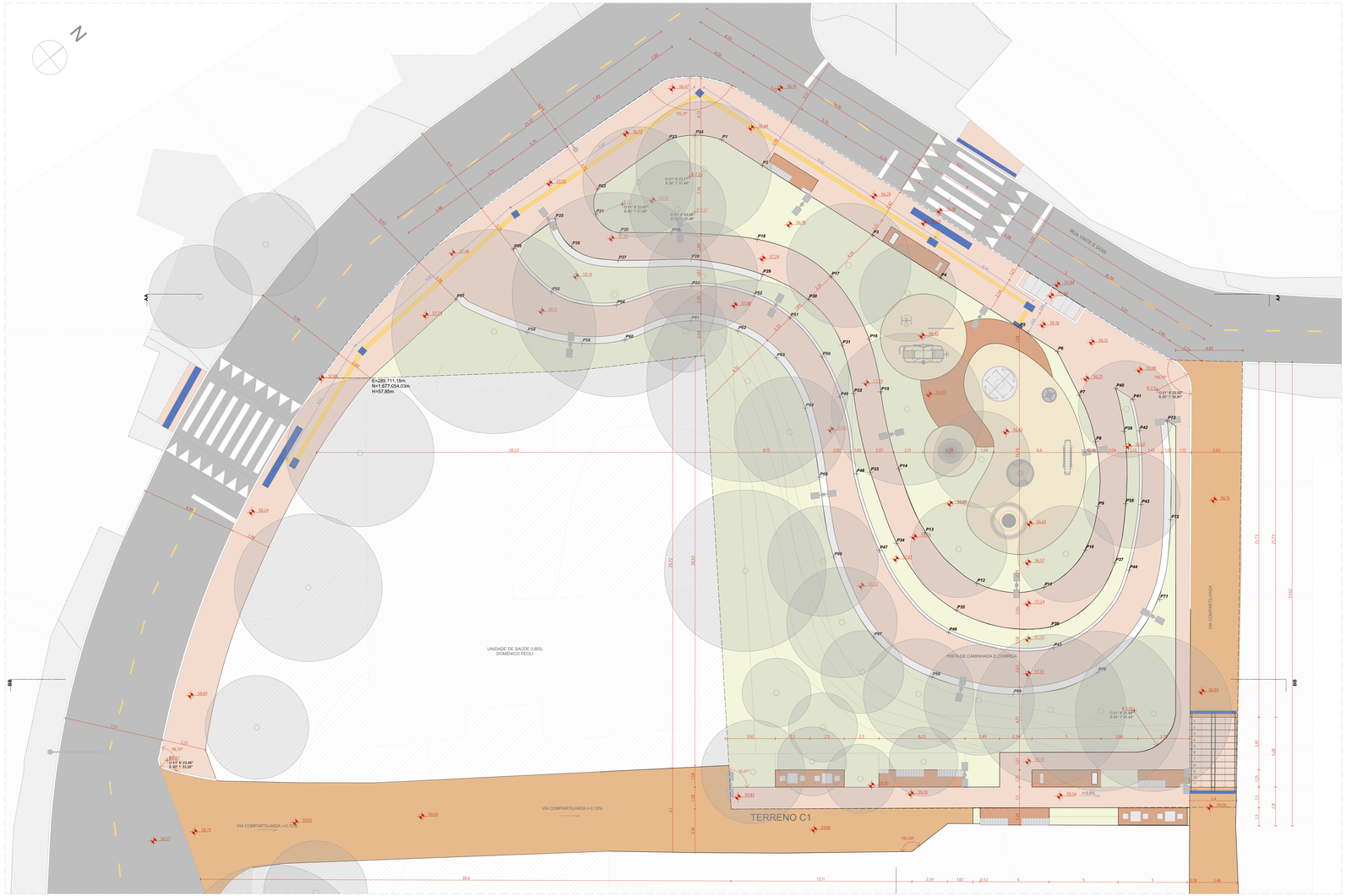

PLANTA BAIXA DE URBANISMO TERRENO C1 - COTAS E COORDENADAS
ESCALA 1:125

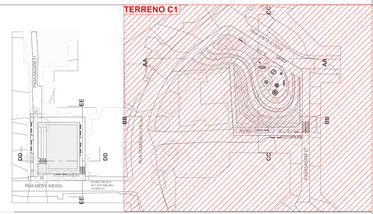

MAPA DE COORDENADAS

CÓDIGO	COORDENADA X (O)	COORDENADA Y (S)	COORDENADA Z (H NÍVEL DO MAR)
P1	51° 6' 23,80"	31° 1' 31,32"	56,65
P2	51° 6' 23,67"	31° 1' 31,29"	56,63
P3	51° 6' 23,33"	31° 1' 31,19"	56,48
P4	51° 6' 23,13"	31° 1' 31,13"	56,42
P5	51° 6' 22,84"	31° 1' 31,07"	56,33
P6	51° 6' 22,77"	31° 1' 31,03"	56,37
P7	51° 6' 22,64"	31° 1' 31,06"	56,36
P8	51° 6' 22,52"	31° 1' 31,10"	56,45
P9	51° 6' 22,38"	31° 1' 31,19"	56,66
P10	51° 6' 22,31"	31° 1' 31,28"	56,84
P11	51° 6' 22,30"	31° 1' 31,41"	57,14
P12	51° 6' 22,42"	31° 1' 31,53"	57,35
P13	51° 6' 22,62"	31° 1' 31,54"	57,46
P14	51° 6' 22,80"	31° 1' 31,50"	57,48
P15	51° 6' 22,99"	31° 1' 31,41"	57,35
P16	51° 6' 23,12"	31° 1' 31,36"	57,20
P17	51° 6' 23,32"	31° 1' 31,33"	57,19
P18	51° 6' 23,53"	31° 1' 31,41"	57,22
P19	51° 6' 23,69"	31° 1' 31,55"	57,33
P20	51° 6' 23,78"	31° 1' 31,65"	57,35
P21	51° 6' 23,86"	31° 1' 31,66"	57,15
P22	51° 6' 23,91"	31° 1' 31,62"	57,04
P23	51° 6' 23,89"	31° 1' 31,42"	56,90
P24	51° 6' 23,85"	31° 1' 31,36"	56,76
P25	51° 6' 23,92"	31° 1' 31,74"	57,10
P26	51° 6' 23,93"	31° 1' 31,75"	57,29
P27	51° 6' 23,92"	31° 1' 31,69"	57,37
P28	51° 6' 23,60"	31° 1' 31,56"	57,39
P29	51° 6' 23,44"	31° 1' 31,45"	57,29
P30	51° 6' 23,31"	31° 1' 31,41"	57,29
P31	51° 6' 23,16"	31° 1' 31,41"	57,27
P32	51° 6' 23,04"	31° 1' 31,47"	57,26
P33	51° 6' 22,84"	31° 1' 31,55"	57,47
P34	51° 6' 22,65"	31° 1' 31,61"	57,53
P35	51° 6' 22,40"	31° 1' 31,60"	57,48
P36	51° 6' 22,21"	31° 1' 31,46"	57,18
P37	51° 6' 22,23"	31° 1' 31,25"	56,77
P38	51° 6' 22,33"	31° 1' 31,14"	56,56
P39	51° 6' 22,49"	31° 1' 31,03"	56,32
P40	51° 6' 22,63"	31° 1' 30,97"	56,17
P41	51° 6' 22,58"	31° 1' 30,95"	56,14
P42	51° 6' 22,46"	31° 1' 31,00"	56,24
P43	51° 6' 22,30"	31° 1' 31,11"	56,44
P44	51° 6' 22,19"	31° 1' 31,23"	56,71
P45	51° 6' 22,16"	31° 1' 31,49"	57,29
P46	51° 6' 22,37"	31° 1' 31,65"	57,69
P47	51° 6' 22,66"	31° 1' 31,65"	57,72
P48	51° 6' 22,86"	31° 1' 31,59"	57,56
P49	51° 6' 23,05"	31° 1' 31,50"	57,54
P50	51° 6' 23,17"	31° 1' 31,47"	57,50
P51	51° 6' 23,31"	31° 1' 31,47"	57,69
P52	51° 6' 23,41"	31° 1' 31,50"	57,84
P53	51° 6' 23,54"	31° 1' 31,60"	58,02
P54	51° 6' 23,63"	31° 1' 31,76"	58,11
P55	51° 6' 23,77"	31° 1' 31,86"	58,08
P56	51° 6' 23,93"	31° 1' 31,86"	57,26
P57	51° 6' 23,92"	31° 1' 32,04"	57,72
P58	51° 6' 23,73"	31° 1' 31,96"	58,15
P59	51° 6' 23,61"	31° 1' 31,88"	58,13
P60	51° 6' 23,55"	31° 1' 31,80"	58,11
P61	51° 6' 23,47"	31° 1' 31,65"	57,98
P62	51° 6' 23,37"	31° 1' 31,58"	57,81
P63	51° 6' 23,25"	31° 1' 31,55"	57,66
P64	51° 6' 23,09"	31° 1' 31,57"	57,64
P65	51° 6' 22,92"	31° 1' 31,65"	57,68
P66	51° 6' 22,73"	31° 1' 31,75"	57,71
P67	51° 6' 22,49"	31° 1' 31,80"	57,70
P68	51° 6' 22,31"	31° 1' 31,75"	57,69
P69	51° 6' 22,13"	31° 1' 31,63"	57,58
P70	51° 6' 22,03"	31° 1' 31,44"	57,27
P71	51° 6' 22,07"	31° 1' 31,23"	56,92
P72	51° 6' 22,22"	31° 1' 31,08"	56,47
P73	51° 6' 22,48"	31° 1' 30,92"	56,04

ACABAMENTOS

PISO

1. PAVIMENTAÇÃO EM CONCRETO USINADO, FCK 25MPa, PIGMENTADO, NA COR VERMELHO CLARO, PAGINAÇÃO 125x125cm, JUNTAS SECAS CORTADAS EM LOCO
2. PAVIMENTAÇÃO EM CONCRETO USINADO, PIGMENTADO NA COR VERMELHO ESCURO
3. PAVIMENTAÇÃO EM BLOCOS DE CONCRETO INTERTRAVADO, COR VERMELHA, PAGINAÇÃO ESPINHA DE PEIXE
4. PISO EM TIJOLOS MACIÇOS, 21X10X5 cm, PAGINAÇÃO ESPINHA DE PEIXE
5. PISO EMBORRACHADO EPDM MOLDADO NO LOCAL - RUBBER BRASIL OU SIMILAR
6. FORRAÇÕES CONFORME PROJETO DE PAISAGISMO

SINALIZAÇÃO DE PISO

- PISO TÁTIL DIRECIONAL
- PISO TÁTIL DE ALERTA

LEGENDA:

MOBILIÁRIO URBANO

BANCOS

BC01 - BANCO EM CONCRETO E TIJOLO CERÂMICO 2,50 X 0,50 m
BC02 - BANCO EM CONCRETO E TIJOLO CERÂMICO 3,00 X 0,50 m
BC03 - BANCO EM CONCRETO E TIJOLO CERÂMICO 2,00 X 0,50 m
BC04 - BANCO EM CONCRETO E TIJOLO CERÂMICO, DE TAMANHO VARIÁVEL (A SER DETALHADO) INTEGRADO A CANTEIROS DE PAISAGISMO

MESA DE JOGOS

MJ01 - MESA DE JOGOS COM 02 BANCOS EM CONCRETO
MJ02 - MESA DE JOGOS COM 04 BANCOS EM CONCRETO

LIXEIRAS

LX01 - CONJUNTO DE 02 LIXEIRAS - VIA PÚBLICA
LX02 - LIXEIRA 1000 LITROS (2,00 X 1,00 m)
LX03 - LIXEIRA PE FIXO - BELLAS DOG PET PLACE OU SIMILAR

PARACICLO

PC01 - CONJUNTO DE 04 PARACICLOS

CHURRASQUEIRAS

CQ01 - CHURRASQUEIRA INDEPENDENTE COM 02 BANCADAS

CHIMARRÓDROMO

CH - UNIDADE CHIMARRÓDROMO - ICEHOT (0,85 X 0,40 m)

ABRIGO DE ÔNIBUS

AO - ABRIGO DE ÔNIBUS - GOLON - LITORAL

PARQUES INFANTIS

PQ01 - PARQUE INFANTIL 01 - (107 m²)
PQ02 - PARQUE INFANTIL 02 - (111 m²)
PQ03 - PARQUE INFANTIL 03 - (111 m²)
PQ04 - PARQUE INFANTIL 04 - (52 m²)
PQ05 - PARQUE INFANTIL 05 - (20 m²)
PQ06 - PARQUE INFANTIL 06 - (102 m²)

ACADEMIAS AO AR LIVRE:

AL01 - ACADEMIA AO AR LIVRE 01 - (60 m²)
AL02 - ACADEMIA AO AR LIVRE 02 - (60 m²)
AL03 - ACADEMIA AO AR LIVRE 03 - (103 m²)

RESERVATÓRIOS:

RS01 - RESERVATÓRIO 01 - SUPERIOR
RS02 - RESERVATÓRIO 02 - INFERIOR - TIPO A
RS03 - RESERVATÓRIO 03 - INFERIOR - TIPO B

EQUIPAMENTOS PÚBLICOS E ESTRUTURAIS DE APOIO

PCA - PAVILHÃO COMUNITÁRIO - TERRENO A
PCB - PAVILHÃO COMUNITÁRIO - TERRENO B
GPD - GUARDA POLIESPORTIVA E MÓDULOS DE APOIO - TERRENO D
GPE - GUARDA POLIESPORTIVA E MÓDULOS DE APOIO - TERRENO E
CFA - CAMPO DE FUTEBOL DE 11 - TERRENO A
CFC - CAMPINHO - TERRENO C
CFD - CAMPO DE FUTEBOL DE 7 - TERRENO D
CFE - CAMPO DE FUTEBOL DE 11 - TERRENO E
CMA - CASAMATA - TERRENO A
CME - CASAMATA E VESTIÁRIOS - TERRENO E
CRA - CACHORRÓDROMO - TERRENO A
CRD - CACHORRÓDROMO - TERRENO D
PLD - PALCO AO AR LIVRE - TERRENO D
CTD - COBERTURA TENSIONADA - TERRENO D
CCR - CONTENÇÃO EM CONCRETO (A SER DETALHADO)

ILUMINAÇÃO PÚBLICA

IP01 - POSTE METÁLICO (8 METROS) 01 LUMINÁRIA TIPO PÉTALA - DIMENSÕES: 1243X73X116MM - LXCXA, CONFORME ESPECIFICAÇÃO TÉCNICA
IP02 - POSTE METÁLICO (8 METROS) 02 LUMINÁRIAS TIPO PÉTALA - DIMENSÕES: 1243X73X116MM - LXCXA, CONFORME ESPECIFICAÇÃO TÉCNICA
IP03 - POSTE DE CONCRETO (18 METROS) + LUMINÁRIA TIPO REFLETOR - DIMENSÕES: 432X230X90MM - LXCXA (250X230X90MM – LXCXA, CONFORME ESPECIFICAÇÃO TÉCNICA
IP04 - POSTE DE CONCRETO (18 METROS) + LUMINÁRIA TIPO REFLETOR - DIMENSÕES: 432X230X90MM - LXCXA (250X230X90MM – LXCXA, CONFORME ESPECIFICAÇÃO TÉCNICA
IP05 - POSTE METÁLICO (8 METROS) + 01 LUMINÁRIA TIPO REFLETOR - DIMENSÕES: 2703X207X82MM - LXCXA, CONFORME ESPECIFICAÇÃO TÉCNICA
IP06 - POSTE METÁLICO (8 METROS) + 01 LUMINÁRIA TIPO REFLETOR - DIMENSÕES: 2703X207X82MM - LXCXA, CONFORME ESPECIFICAÇÃO TÉCNICA
IP07 - POSTE METÁLICO (14 METROS) + 01 LUMINÁRIA TIPO REFLETOR - DIMENSÕES: 2303X432X90MM - LXCXA, CONFORME ESPECIFICAÇÃO TÉCNICA
IP08 - REFLETOR LED, 200W, IP67, FLOOD LIGHT, REF. N1, COR CINZA GRAFITE, ACABAMENTO FOSCO, DA ECOLUX OU SIMILAR, INSTALADO NO PISO SOBRE BASE DE CONCRETO (ILUMINAÇÃO DOS RESERVATÓRIOS)
IP09 - POSTE EXISTENTE

GUARDA CORPO E CORRIMÃO

GC - GUARDA CORPO EM AÇO INOX H=90cm
CR - CORRIMÃO EM AÇO INOX H=92cm

ILHAS DE SERVIÇO

IS01 - ILHA DE SERVIÇO 01
01 x MJ01 - (MESA DE JOGOS)
PISO EM TIJOLO CERÂMICO

IS02 - ILHA DE SERVIÇO 02
02 x MJ02 - (MESAS DE JOGOS)
PISO EM TIJOLO CERÂMICO

IS03 - ILHA DE SERVIÇO 03
02 x LX03 - (LIXEIRA)

IS04 - ILHA DE SERVIÇO 04
01 x BC03 + 01 x LX01 - (BANCO E LIXEIRAS)
PISO EM TIJOLO CERÂMICO

IS 05-A - ILHA DE SERVIÇO 05 - TIPO A
02 x BC03 – (BANCOS)
PISO EM TIJOLO CERÂMICO

IS05-B - ILHA DE SERVIÇO 05 - TIPO B
02 x BC03 + 01 x LX01 - (BANCOS E LIXEIRAS)
PISO EM TIJOLO CERÂMICO

IS06 - ILHA DE SERVIÇO 06
01 CH + 01 LX01 - (CHIMARRÓDROMO)
PISO EM TIJOLO CERÂMICO

IS07 - ILHA DE SERVIÇO 07
01 x PC01 - (PARACICLOS)
PISO EM TIJOLO CERÂMICO

IS08 - ILHA DE SERVIÇO 08
01 x PC01 – (PARACICLOS)
PISO EM TIJOLO CERÂMICO

IS09 - ILHA DE SERVIÇO 09
02 x BC03 – (BANCOS)
PISO EM TIJOLO CERÂMICO

IS10 - ILHA DE SERVIÇO 10
01 X CQ01 + 01 x LX01 - (CHURRASQUEIRA)
PISO EM TIJOLO CERÂMICO

IS11-A - ILHA DE SERVIÇO 11 - TIPO A
01 x AO + 01 x LX01 - (ABRIGO DE ÔNIBUS)
PISO EM TIJOLO CERÂMICO

IS11-B - ILHA DE SERVIÇO 11 - TIPO B
01 x AO + 01 x BC03 + 01 x LX01 - (ABRIGO DE ÔNIBUS)
PISO EM TIJOLO CERÂMICO

IS12-A - ILHA DE SERVIÇO 12 - TIPO A
BANCO + COMPARTIMENTO PARA CONDENSADORA
DIMENSÃO: 0,70X0,00m

IS12-B - ILHA DE SERVIÇO 12 - TIPO B
BANCO + COMPARTIMENTO DUPLO PARA CONDENSADORA
DIMENSÃO: 0,70X0,00m

IS12-C - ILHA DE SERVIÇO 12 - TIPO C
BANCO + 2 COMPARTIMENTOS PARA CONDENSADORA
DIMENSÃO: 2,70X0,00m

IS13 - ILHA DE SERVIÇO 13
01 x CH + 01 x LX03
PISO EM TIJOLO CERÂMICO

NOTAS

1. DIMENSÕES E NÍVEIS EM METRO.
2. CONFERIR MEDIDAS NA OBRA.
3. OS NÍVEIS DE REFERÊNCIA DO PROJETO, EQUIVALEM ÀS COTAS ALTIMÉTRICAS DO LEVANTAMENTO TOPOGRÁFICO PLANIALTIMÉTRICO DOCUMENTO RSEGURO-SEDUR-POA-RUBEMBERTA-E-EVP
4. O PISO DAS CALÇADAS TERÁ JUNTAS SECAS CORTADAS IN LOCO, DE ACORDO COM OS ALINHAMENTOS INDICADOS EM PLANTA DE PAGINAÇÃO. OS ARRANJOES SEGUEM SEMPRE QUE POSSÍVEL OS ALINHAMENTOS DAS SAIAS DE SERVIÇO, CONFORME INDICADOS EM PLANTA.
5. TODOS OS PASSEIOS DEVEM TER INCLINAÇÃO TRANSVERSAL MÍNIMA DE 1% E MÁXIMA DE 3%, PARA FINS DE ENCAMINHAMENTO DE ÁGUAS PLUVAIS E ACESSIBILIDADE. AS INCLINAÇÕES DEVEM SER SEMPRE CONDUZIDAS NA DIREÇÃO DOS CANTEIROS E JARDINS. RESPEITADAS AS COTAS DE NÍVEL INDICADAS NO PROJETO.

coletivo de projetos

AUTORES RESPONSÁVEIS TÉCNICOS

Fabiano José Arcádio Sobreira — CAU A24308-8
Paulo Victor Borges Ribeiro — CAU A86468-9

PROJETO TERCEIRIZADO

PROJETO URBANISTICO INTEGRADO - TERRITÓRIO RUBEM BERTA PORTO ALEGRE - RS

GOVERNO DO ESTADO
RIO GRANDE DO SUL
SECRETARIA DE DESENVOLVIMENTO URBANO E METROPOLITANO

SEDUR - SECRETARIA DE DESENVOLVIMENTO URBANO E METROPOLITANO
DPM - DEPARTAMENTO URBANO E METROPOLITANO
CENTRO ADMINISTRATIVO FERNANDO FERRARI - AV. BORGES DE MEDEIROS, N 1501 - BAIRRO PRAIA DE BELAS - PORTO ALEGRE/RS
CEP - 90110-150

DIVISÃO: DPM - DEPARTAMENTO URBANO E METROPOLITANO	DIRETORA: Taisiele Francesconi
PROJETO URBANISTICO INTEGRADO - TERRITÓRIO RUBEM BERTA PORTO ALEGRE/ RIO GRANDE DO SUL	CHEFE DE DIVISÃO: Isabel Coutinho
ENDEREÇO DO TERRENO: RUBEM BERTA, PORTO ALEGRE/RS	
ETAPA/ DISCIPLINA: PROJETO EXECUTIVO DE URBANISMO TERRENO C - RUBEM BERTA, PORTO ALEGRE	ÁREA TOTAL DO PROJETO URBANISTICO INTEGRADO: 47.870,58 m²

CONTEÚDO:
PLANTA BAIXA DE URBANISMO TERRENO C1 - COTAS E COORDENADAS, URB | MAPA DE COORDENADAS

ESCALA	DATA	SÉRIE	FOLHA
INDICADA	10/09/2026	URB	0104

ARQUIVO: RSSEGURO-SEDUR-POA-RUBEMBERTA-C-URB-PE-0104-R03

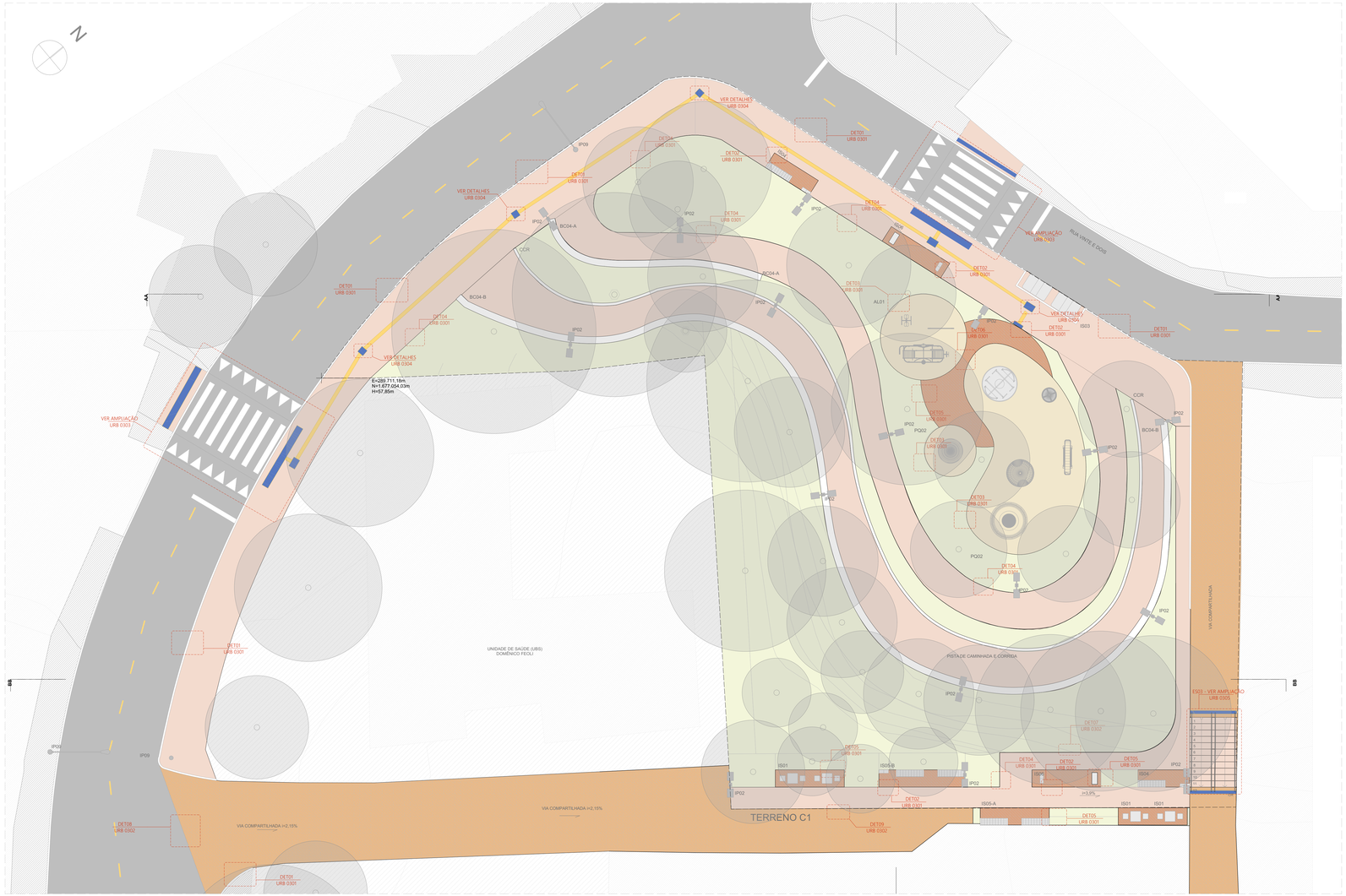

PLANTA BAIXA DE URBANISMO TERRENO C1 - CHAMADAS DE ELEMENTOS E DE DETALHES
ESCALA 1:125

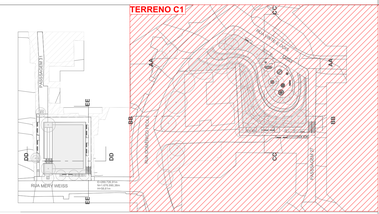

ACABAMENTOS

PISO

1 PAVIMENTAÇÃO EM CONCRETO USINADO, FCK 25MPa, PIGMENTADO, NA COR VERMELHO CLARO, PAGINAÇÃO 125x125cm, JUNTAS SECAS CORTADAS EM LOCO

2 PAVIMENTAÇÃO EM CONCRETO USINADO, PIGMENTADO NA COR VERMELHO ESCURO

3 PAVIMENTAÇÃO EM BLOCOS DE CONCRETO INTERTRAVADO, COR VERMELHA, PAGINAÇÃO ESPINHA DE PEIXE

4 PISO EM TIJOLOS MACIÇOS, 21X10X5 cm, PAGINAÇÃO ESPINHA DE PEIXE

5 PISO EMBORRACHADO EPDM MOLDADO NO LOCAL - RUBBER BRASIL OU SIMILAR

6 FORRAÇÕES CONFORME PROJETO DE PAISAGISMO

SINALIZAÇÃO DE PISO

PISO TÁTIL DIRECIONAL

PISO TÁTIL DE ALERTA

LEGENDA:

MOBILIÁRIO URBANO

BANCOS

BC01 - BANCO EM CONCRETO E TIJOLO CERÂMICO 2,50 X 0,50 m
BC02 - BANCO EM CONCRETO E TIJOLO CERÂMICO 5,00 X 0,50 m
BC03 - BANCO EM CONCRETO E TIJOLO CERÂMICO 2,00 X 0,50 m
BC04 - BANCO EM CONCRETO E TIJOLO MACIÇO, DE TAMANHO VARIÁVEL (A SER DETALHADO) INTEGRADO A CANTEIROS DE PAISAGISMO

MESA DE JOGOS

MJ01 - MESA DE JOGOS COM 02 BANCOS EM CONCRETO
MJ02 - MESA DE JOGOS COM 04 BANCOS EM CONCRETO

LIXEIRAS

LX01 - CONJUNTO DE 02 LIXEIRAS - VIA PÚBLICA
LX02 - LIXEIRA 1000 LITROS (2,00 X 1,00 m)
LX03 - LIXEIRA PE FIXO - BELLAS DOG PET PLACE OU SIMILAR

PARACICLO

PC01 - CONJUNTO DE 04 PARACICLOS

CHURRASQUEIRAS

CQ01 - CHURRASQUEIRA INDEPENDENTE COM 02 BANCADAS

CHIMARRÓDROMO

CH - UNIDADE CHIMARRÓDROMO - ICEHOT (0,85 X 0,40 m)

ABRIGO DE ÔNIBUS

AO - ABRIGO DE ÔNIBUS - GOLON - LITORAL

PARQUES INFANTIS

PQ01 - PARQUE INFANTIL 01 - (107 m²)
PQ02 - PARQUE INFANTIL 02 - (111 m²)
PQ03 - PARQUE INFANTIL 03 - (70 m²)
PQ04 - PARQUE INFANTIL 04 - (55 m²)
PQ05 - PARQUE INFANTIL 05 - (20 m²)
PQ06 - PARQUE INFANTIL 06 - (102 m²)

ACADEMIAS AO AR LIVRE:

ALO1 - ACADEMIA AO AR LIVRE 01 - (60 m²)
ALO2 - ACADEMIA AO AR LIVRE 02 - (60 m²)
ALO3 - ACADEMIA AO AR LIVRE 03 - (103 m²)

RESERVATÓRIOS:

RS01 - RESERVATÓRIO 01 - SUPERIOR
RS02 - RESERVATÓRIO 02 - INFERIOR - TIPO A
RS03 - RESERVATÓRIO 03 - INFERIOR - TIPO B

EQUIPAMENTOS PÚBLICOS E ESTRUTURAS DE APOIO

PCA - PAVILHÃO COMUNITÁRIO - TERRENO A
PCB - PAVILHÃO COMUNITÁRIO - TERRENO B
GPE - GUARDA-POLI ESPORTIVA E MÓDULOS DE APOIO - TERRENO D
GPE - GUARDA POLI ESPORTIVA E MÓDULOS DE APOIO - TERRENO E
CFA - CAMPO DE FUTEBOL DE 11 - TERRENO A
CFC - CAMPINHO - TERRENO C
CFD - CAMPO DE FUTEBOL DE 7 - TERRENO D
CFE - CAMPO DE FUTEBOL DE 11 - TERRENO E
CMA - CASAMATA - TERRENO A
CME - CASAMATA E VESTIÁRIOS - TERRENO E
CRD - CANCHA DE BOCHA - TERRENO D
CRE - CACHORRÓDROMO - TERRENO D
PLD - PALCO AO AR LIVRE - TERRENO D
CTD - COBERTURA TENSIONADA - TERRENO D
CCR - CONTENÇÃO EM CONCRETO (A SER DETALHADO)

ILUMINAÇÃO PÚBLICA

IP01 - POSTE METÁLICO (8 METROS) 01 LUMINÁRIA TIPO PÉTALA - DIMENSÕES: 124X273X116MM - LXCXA, CONFORME ESPECIFICAÇÃO TÉCNICA
IP02 - POSTE METÁLICO (8 METROS) 02 LUMINÁRIAS TIPO PÉTALA - DIMENSÕES: 124X273X116MM - LXCXA, CONFORME ESPECIFICAÇÃO TÉCNICA
IP03 - POSTE DE CONCRETO (10 METROS) + LUMINÁRIA TIPO REFLETOR - DIMENSÕES: 432X230X90MM - LXCXA , CONFORME ESPECIFICAÇÃO TÉCNICA
IP04 - POSTE DE CONCRETO (18 METROS) + LUMINÁRIA TIPO REFLETOR - DIMENSÕES: 432X230X90MM - LXCXA (250X230X90MM – LXCXA, CONFORME ESPECIFICAÇÃO TÉCNICA
IP05 - POSTE METÁLICO (8 METROS) + 01 LUMINÁRIA TIPO REFLETOR - DIMENSÕES: 270X267X82MM - LXCXA, CONFORME ESPECIFICAÇÃO TÉCNICA
IP06 - POSTE METÁLICO (8 METROS) + 01 LUMINÁRIA TIPO REFLETOR - DIMENSÕES: 270X267X82MM - LXCXA, CONFORME ESPECIFICAÇÃO TÉCNICA
IP07 - POSTE METÁLICO (14 METROS) + 01 LUMINÁRIA TIPO REFLETOR - DIMENSÕES: 230X432X90MM - LXCXA, CONFORME ESPECIFICAÇÃO TÉCNICA
IP08 - REFLETOR LED, 200W, IP67, FLOOD LIGHT, REF. N1, COR CINZA GRAFITE, ACABAMENTO FOSCO, DA ECOLUX OU SIMILAR, INSTALADO NO PISO SOBRE BASE DE CONCRETO (ILUMINAÇÃO DOS RESERVATÓRIOS)
IP09 - POSTE EXISTENTE

GUARDA CORPO E CORRIMÃO

GC - GUARDA CORPO EM AÇO INOX H=90cm
CR - CORRIMÃO EM AÇO INOX H=92cm

ILHAS DE SERVIÇO

IS01 - ILHA DE SERVIÇO 01
01 x MJ01 – (MESA DE JOGOS)
PISO EM TIJOLO CERÂMICO

IS02 - ILHA DE SERVIÇO 02
02 x MJ02 – (MESAS DE JOGOS)
PISO EM TIJOLO CERÂMICO

IS03 - ILHA DE SERVIÇO 03
02 x LX02 – (LIXEIRA)

IS04 - ILHA DE SERVIÇO 04
01 x BC03 + 01 x LX01 – (BANCO E LIXEIRAS)
PISO EM TIJOLO CERÂMICO

IS 05-A - ILHA DE SERVIÇO 05 - TIPO A
02 x BC03 – (BANCOS)
PISO EM TIJOLO CERÂMICO

IS05-B - ILHA DE SERVIÇO 05 - TIPO B
02 x BC03 + 01 x LX01 – (BANCOS E LIXEIRAS)
PISO EM TIJOLO CERÂMICO

IS06 - ILHA DE SERVIÇO 06
01 CH + 01 LX01 – (CHIMARRÓDROMO)
PISO EM TIJOLO CERÂMICO

IS07 - ILHA DE SERVIÇO 07
01 x PC01 – (PARACICLOS)
PISO EM TIJOLO CERÂMICO

IS08 - ILHA DE SERVIÇO 08
01 x PC01 – (PARACICLOS)
PISO EM TIJOLO CERÂMICO

IS09 - ILHA DE SERVIÇO 09
02 x BC03 – (BANCOS)
PISO EM TIJOLO CERÂMICO

IS10 - ILHA DE SERVIÇO 10
01 X CQ01 + 01 x LX01 – (CHURRASQUEIRA)
PISO EM TIJOLO CERÂMICO

IS11-A - ILHA DE SERVIÇO 11 - TIPO A
01 x AO + 01 x LX01 – (ABRIGO DE ÔNIBUS)
PISO EM TIJOLO CERÂMICO

IS11-B - ILHA DE SERVIÇO 11 - TIPO B
01 x AO + 01 x BC03 + 01 x LX01 – (ABRIGO DE ÔNIBUS)
PISO EM TIJOLO CERÂMICO

IS12-A - ILHA DE SERVIÇO 12 - TIPO A
BANCO + COMPARTIMENTO PARA CONDENSADORA
DIMENSÃO: 0,70X5,00m

IS12-B - ILHA DE SERVIÇO 12 - TIPO B
BANCO + COMPARTIMENTO DUPLO PARA CONDENSADORA
DIMENSÃO: 0,70X5,00m

IS12-C - ILHA DE SERVIÇO 12 - TIPO C
BANCO + 2 COMPARTIMENTOS PARA CONDENSADORA
DIMENSÃO: 0,70X5,00m

IS13 - ILHA DE SERVIÇO 13
01 x CH + 01 x LX03
PISO EM TIJOLO CERÂMICO

NOTAS

1. DIMENSÕES E NÍVEIS EM METRO.
2. CONFERIR MEDIDAS NA OBRA.
3. OS NÍVEIS DE REFERÊNCIA DO PROJETO, EQUIVALEM ÀS COTAS ALTIMETRICAS DO LEVANTAMENTO TOPOGRAFICO PLANIALTIMETRICO DOCUMENTO RESEGURO-SEDUR-POA-RUBEMBERTA-EVAP
4. O PISO DAS CALÇADAS TERÁ JUNTAS SECAS CORTADAS IN LOCO, DE ACORDO COM OS ALINHAMENTOS INDICADOS EM PLANTA DE PAGINAÇÃO. OS ARRANJOES SEGUEM SEMPRE QUE POSSIVEL OS ALINHAMENTOS DAS SAIDAS DE SERVIÇO, CONFORME INDICADOS EM PLANTA.
5. TODOS OS PASSEIOS DEVEM TER INCLINAÇÃO TRANSVERSAL MÍNIMA DE 1% E MÁXIMA DE 3%, PARA FINS DE ENCAMINHAMENTO DE ÁGUAS PLUVAIS E ACESSIBILIDADE. AS INCLINAÇÕES DEVEM SER SEMPRE CONDUZIDAS NA DIREÇÃO DOS CANTEIROS E JARDINS, RESPEITADAS AS COTAS DE NÍVEL INDICADAS NO PROJETO.

ACABAMENTOS DE PAVIMENTAÇÕES

CÓDIGO	ESPECIFICAÇÃO	ÁREA (m²)
1	CONCRETO USINADO, PIGMENTADO NA COR VERMELHA, PAGINAÇÃO 125x125cm, COM JUNTAS SECAS CORTADAS IN LOCO	1.152,50
3	BLOCO DE CONCRETO INTERTRAVADO, COR VERMELHA, PAGINAÇÃO ESPINHA DE PEIXE	113,41
4	PISO EM TIJOLOS MACIÇOS, 21x10x5cm, COM PAGINAÇÃO ESPINHA DE PEIXE	164,42
5	PISO EMBORRACHADO EPDM MOLDADO NO LOCAL - RUBBER BRASIL OU SIMILAR	140,69
		1.573,22 m²

ILHAS DE SERVIÇO

CÓDIGO	ESPECIFICAÇÃO DA ILHA	QUANTD.
ALO1	ACADEMIA AO AR LIVRE 01 - (60 m²)	1
IS01	ILHA DE SERVIÇO 01 (01 MJ01) - MESA DE JOGOS DIMENSÃO: 1,25 X 2,50 m. PISO EM TIJOLO CERÂMICO MJ01 - MESA DE JOGOS COM 02 BANCOS EM CONCRETO	4
IS02	ILHA DE SERVIÇO 02 (02 x MJ02 – (LIXEIRA)	1
IS03	ILHA DE SERVIÇO 03 (02 x LX02 – (LIXEIRA)	1
IS04	ILHA DE SERVIÇO 04 (01 x BC03 + 01 x LX01 – (BANCO E LIXEIRA) PISO EM TIJOLO CERÂMICO	2
IS05-A	ILHA DE SERVIÇO 05 - TIPO A (02 x BC03 – (BANCOS) PISO EM TIJOLO CERÂMICO	2
IS05-B	ILHA DE SERVIÇO 05 - TIPO B (02 x BC03 + 01 x LX01 – (BANCOS E LIXEIRAS) PISO EM TIJOLO CERÂMICO	1
IS06	ILHA DE SERVIÇO 06 (01 CH + 01 LX01 – (CHIMARRÓDROMO E LIXEIRAS) DIMENSÃO: 1,25 X 3,50 m PISO EM TIJOLO CERÂMICO CH - UNIDADE CHIMARRÓDROMO - ICEHOT (0,85 X 0,40 m) LX01 - CONJUNTO DE 02 LIXEIRAS - VIA PÚBLICA	3
IS07	ILHA DE SERVIÇO 07 (01 PC01) - PARACICLOS DIMENSÃO: 1,25 X 3,75 m PISO EM TIJOLO CERÂMICO PC01 - CONJUNTO DE 04 PARACICLOS	1
PQ02	PARQUE INFANTIL 02 - (110 m²)	1
		20

MOBILIÁRIO URBANO

CÓDIGO	ESPECIFICAÇÃO	QUANTD.
BC03	BANCO EM CONCRETO E TIJOLO CERÂMICO. DIMENSÕES: 2000X500X72CM	16
CARROSSEL CATARINA	CARROSSEL CATARINA MOVINGPLAY OU SIMILAR	1
GANGORRA SURF	GANGORRA SURF MOVINGPLAY OU SIMILAR	1
GIRA GIRA	GIRA GIRA CEC MOVINGPLAY OU SIMILAR	1
LX01	LIXEIRA DUPLA (0,70 x 0,5 h = 0,55m - 2 CESTOS DE 45 LITROS) - VIA PÚBLICA	10
LX02	LIXEIRA URBANA CONTAINER 1200L	2
MJ01	MESA EM CONCRETO, DIMENSÕES: 75X75X75CM COM 2 BANCOS DE CONCRETO	4
MORRINHO	MORRINHO SUAVE RUBBER BRASIL OU SIMILAR	1
MORRINHO CAMA ELÁSTICA	MORRINHO COM CAMA ELÁSTICA, RUBBER OU SIMILAR	1
MORRINHO COM TÚNEL	MORRINHO CUPULA COM TÚNEL MOVINGPLAY OU SIMILAR	1
MULTI EXERCITADOR EX1	MULTI EXERCITADOR EX1 - ALTURA: 1,70m COMPR.: 1,10m LARGURA: 2,68m PESO: 505Kg – TIPO DE FIXAÇÃO: PARABOLTS – ÁREA DE UTILIZAÇÃO SUGERIDA: 2,0m x 3,2m - TRYKANON OU SIMILAR	1
PC01	BICICLETÁRIO COM 4 VAGAS	1
PLACA ACADEMIA AO AR LIVRE	PLACA ACADEMIA AO AR LIVRE	1
PRANCHA LATERAL DUPLA	PRANCHA LATERAL DUPLA - ALTURA:1,22m COMPR.: 1,17m LARGURA: 0,68m PESO: 335Kg – TIPO DE FIXAÇÃO: CADEIRINHA – ÁREA DE UTILIZAÇÃO SUGERIDA: 1,5m x 1,5m – TRYKANON OU SIMILAR	1
		42

ILUMINAÇÃO PÚBLICA

CÓDIGO	ESPECIFICAÇÃO	QUANTD.
IP01	POSTE METÁLICO (8 METROS) 01 LUMINÁRIA TIPO PÉTALA, POTÊNCIA: 20.7W - 3711 LM - 3000K - DIMENSÕES: 124X273X116MM - LXCXA, CONFORME ESPECIFICAÇÃO TÉCNICA	9
IP02	POSTE METÁLICO (8 METROS) 02 LUMINÁRIAS TIPO PÉTALA, POTÊNCIA: 20.7W - 3711 LM - 3000K - DIMENSÕES: 124X273X116MM - LXCXA, CONFORME ESPECIFICAÇÃO TÉCNICA	16
IP05	POSTE METÁLICO (8 METROS) + 01 LUMINÁRIA TIPO REFLETOR, POTÊNCIA: 51.6W - 9290 LM - 4000K - DIMENSÕES: 270X267X82MM - LXCXA, CONFORME ESPECIFICAÇÃO TÉCNICA	4
IP06	POSTE METÁLICO (8 METROS) + 01 LUMINÁRIA TIPO REFLETOR, 100.5W - 18553 LM - 4000K - DIMENSÕES: 270X267X82MM - LXCXA, CONFORME ESPECIFICAÇÃO TÉCNICA	2
IP09	POSTE EXISTENTE	22
		53

PISO PODOTÁTIL

CÓDIGO	ESPECIFICAÇÃO	ÁREA (m²)
PISO TÁTIL DE ALERTA	PISO PODOTÁTIL DE ALERTA, DIMENSÕES CONFORME NBR 16537	21,19
PISO TÁTIL DIRECIONAL	PISO PODOTÁTIL DIRECIONAL, DIMENSÕES CONFORME NBR 16537	37,90
		59,09 m²

MEIO-FIO

CÓDIGO	ESPECIFICAÇÃO	COMP.(m)
MEIO-FIO	MEIO-FIO PRÉ-MOLDADO DE CONCRETO 15X30CM	778,62

BANCOS

CÓDIGO	ESPECIFICAÇÃO	COMP.(m)
BC04-A	BANCO EM CONCRETO E TIJOLO MACIÇO 50X50CM. DETALHES NO PROJETO PAISAGÍSTICO.	16,63
BC04-B	BANCO EM CONCRETO E TIJOLO MACIÇO 50X50CM. DETALHES NO PROJETO PAISAGÍSTICO.	84,29
BC04-C	BANCO EM CONCRETO E TIJOLO MACIÇO 50X50CM. DETALHES NO PROJETO PAISAGÍSTICO.	5,50
		106,42 m

CONTENÇÕES

CÓDIGO	ESPECIFICAÇÃO	COMP.(m)
CCR	CONTENÇÃO EM CONCRETO 145X30CM. DETALHES NO PROJETO PAISAGÍSTICO.	77,38
		77,38 m

coletivo de projetos

AUTORES RESPONSÁVEIS TÉCNICOS

Fabiano José Arcádio Sobreira
CAU A24308-8

Paulo Victor Borges Ribeiro
CAU A86468-9

PROJETO TERCEIRIZADO

PROJETO URBANISTICO INTEGRADO - TERRITÓRIO RUBEM BERTA PORTO ALEGRE - RS

GOVERNO DO ESTADO
RIO GRANDE DO SUL
SECRETARIA DE DESENVOLVIMENTO URBANO E METROPOLITANO

SEDUR - SECRETARIA DE DESENVOLVIMENTO URBANO E METROPOLITANO

DPM - DEPARTAMENTO URBANO E METROPOLITANO

CENTRO ADMINISTRATIVO FERNANDO FERRARI - AV. BORGES DE MEDEIROS, N 1501 -
BAIRRO PRAIA DE BELAS - PORTO ALEGRE/RS
CEP - 90110-150

DIVISÃO DPM - DEPARTAMENTO URBANO E METROPOLITANO	DIRETORIA Taisiele Francescon
PROJETO URBANISTICO INTEGRADO - TERRITÓRIO RUBEM BERTA PORTO ALEGRE RIO GRANDE DO SUL	CHEFE DE DIVISÃO Isabel Coutinho
ENDEREÇO DO TERRENO RUBEM BERTA, PORTO ALEGRE/RS	
ETAPA/E DISCIPLINA PROJETO EXECUTIVO DE URBANISMO TERRENO C - RUBEM BERTA, PORTO ALEGRE	ÁREA TOTAL DO PROJETO URBANÍSTICO INTEGRADO 47.870,58 m²
CONTEÚDO	

PLANTA BAIXA DE URBANISMO TERRENO C1 - CHAMADAS DE ELEMENTOS E DE DETALHES, STR | ACABAMENTOS DE PAVIMENTAÇÕES URB | ACADEMIAS | ILHAS DE SERVIÇO | PARQUES, URB | MOBILIÁRIO URBANO, URB | ILUMINAÇÃO PÚBLICA, URB | PISO PODOTÁTIL, URB | MEIO-FIO, URB | BANCOS E CONTENÇÕES, URB | CONTENÇÕES

ESCALA	DATA	SÉRIE	FOLHA
INDICADA	10/09/2026	URB	0105

ARQUIVO
RSSEGURO-SEDUR-POA-RUBEMBERTA-C-URB-PE-0105-R03

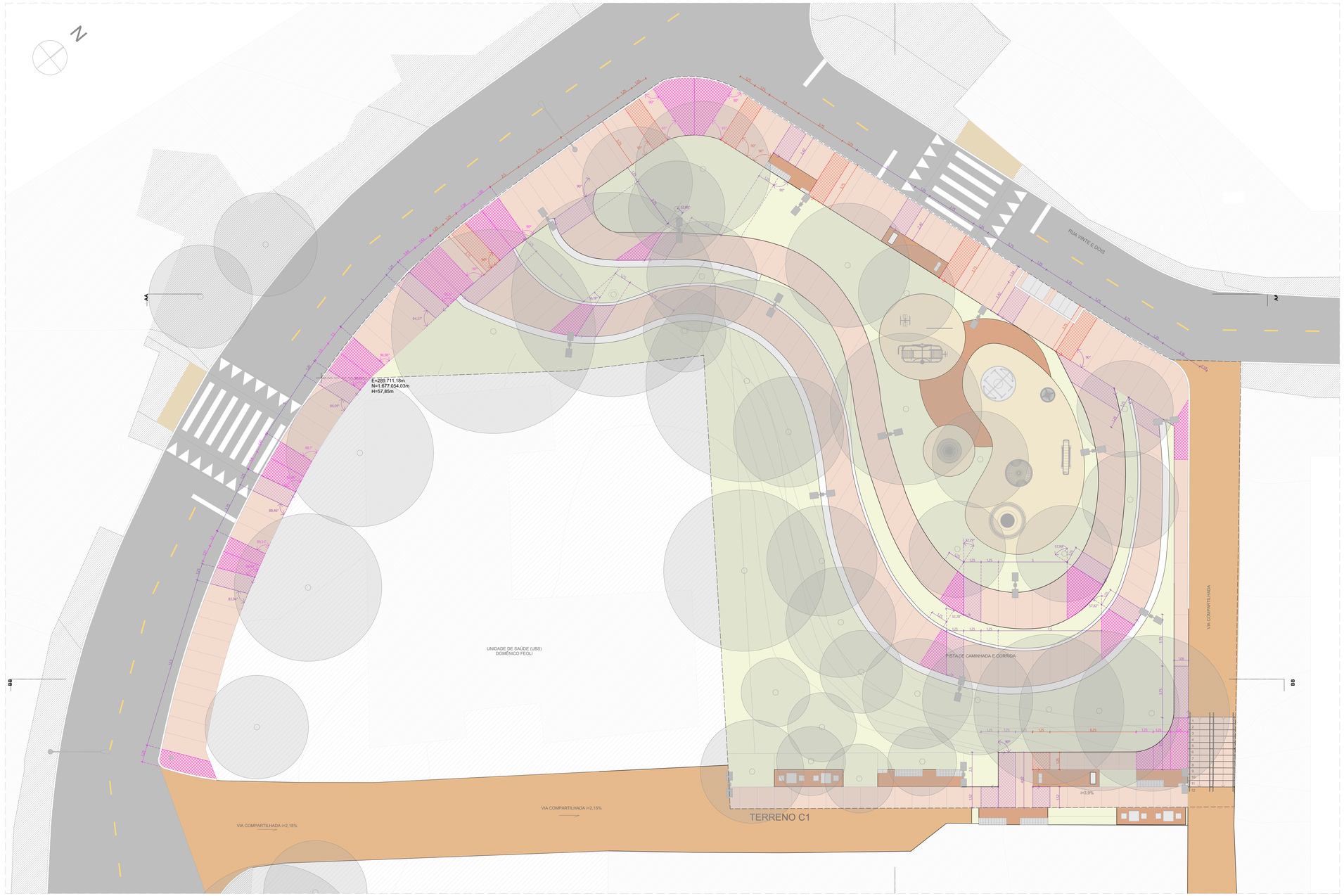

PLANTA BAIXA DE URBANISMO TERRENO C1 - PAGINAÇÃO
ESCALA 1:125

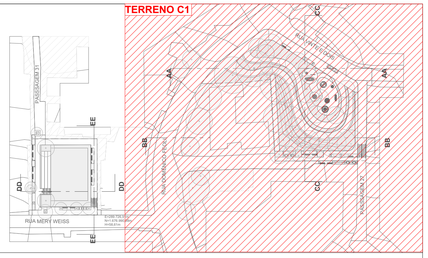

ACABAMENTOS

PISO

	1	PAVIMENTAÇÃO EM CONCRETO USINADO,FCK 25 MPa, PIGMENTADO NA COR VERMELHO CLARO, PAGINAÇÃO 125x125CM, JUNTAS SECAS CORTADAS IN LOCO
	2	PAVIMENTAÇÃO EM CONCRETO USINADO, PIGMENTADO NA COR VERMELHO ESCURO
	3	PAVIMENTAÇÃO EM BLOCOS DE CONCRETO INTERTRAVADO, COR VERMELHA, PAGINAÇÃO ESPINHA DE PEIXE
	4	PISO EM TIJOLOS MACIÇOS, 21X10X5 CM, PAGINAÇÃO ESPINHA DE PEIXE
	5	PISO EMBORRACHADO EPDM MOLDADO NO LOCAL - RUBBER BRASIL OU SIMILAR
	6	FORRAÇÕES CONFORME PROJETO DE PAISAGISMO

LEGENDA

- ARRANQUE DE PAGINAÇÃO PADRÃO, DIMENSÕES 1,25 X 1,25M
- ARRANQUE DE PAGINAÇÃO PADRÃO, DIMENSÕES 1,25 X 3,75M
- ARRANQUE DE PAGINAÇÃO PERSONALIZADA, DIMENSÕES INDICADAS EM PLANTA.
- PEÇA OU FAIXA DE TRANSIÇÃO, DIMENSÃO A SER VERIFICADA NA OBRA.

NOTAS

1. DIMENSÕES E NÍVEIS EM METRO.
2. CONFERIR MEDIDAS NA OBRA.
3. OS NÍVEIS DE REFERÊNCIA DO PROJETO, EQUIVALEM ÀS COTAS ALTIMÉTRICAS DO LEVANTAMENTO TOPOGRÁFICO PLANIALTIMÉTRICO DOCUMENTO RSSEGURO-SEDUR/POA-RUBEMBERTA-LEV-EP
4. O PISO DAS CALÇADAS TERÁ JUNTAS SECAS CORTADAS IN LOCO, DE ACORDO COM OS ALINHAMENTOS INDICADOS EM PLANTA DE PAGINAÇÃO. OS ARRANQUES SEGUEM SEMPRE QUE POSSÍVEL OS ALINHAMENTOS DAS ILHAS DE SERVIÇO, CONFORME INDICAÇÕES EM PLANTA.
5. TODOS OS PASSEIOS DEVEM TER INCLINAÇÃO TRANSVERSAL MÍNIMA DE 1% E MÁXIMA DE 3%, PARA FINS DE ENCAMINHAMENTO DE ÁGUAS PLUVIAIS. ACESSIBILIDADE. AS INCLINAÇÕES DEVEM SER SEMPRE CONDUZIDAS NA DIREÇÃO DOS CANTEIROS E JARDINS, RESPEITADAS AS COTAS DE NÍVEL INDICADAS NO PROJETO.

coletivo de projetos

AUTORES RESPONSÁVEIS TÉCNICOS

Fabiano José Arcadio Sobreira
CAU A24308-6

Paulo Victor Borges Ribeiro
CAU A96468-9

PROJETO TERCEIRIZADO

PROJETO URBANISTICO INTEGRADO - TERRITÓRIO RUBEM BERTA PORTO ALEGRE - RS

GOVERNO DO ESTADO
RIO GRANDE DO SUL
SECRETARIA DE DESENVOLVIMENTO URBANO E METROPOLITANO

SEDUR - SECRETARIA DE DESENVOLVIMENTO URBANO E METROPOLITANO

DPM - DEPARTAMENTO URBANO E METROPOLITANO

CENTRO ADMINISTRATIVO FERNANDO FERRARI - AV. BORGES DE MEDEIROS, N 1501 -
BAIRRO PRAIA DE BELAS - PORTO ALEGRE/RS
CEP - 90110-150

DIVISÃO DPM - DEPARTAMENTO URBANO E METROPOLITANO	DIRETORA Tassiele Francescon
PROJETO URBANISTICO INTEGRADO - TERRITÓRIO RUBEM BERTA PORTO ALEGRE RIO GRANDE DO SUL	CHEFE DE DIVISÃO Isabel Coutinho
ENDEREÇO DO TERRENO RUBEM BERTA, PORTO ALEGRE/RS	
ETAPA E DISCIPLINA PROJETO EXECUTIVO DE URBANISMO TERRENO C - RUBEM BERTA, PORTO ALEGRE	ÁREA TOTAL DO PROJETO URBANISTICO INTEGRADO 47.870,58 m²
CONTEÚDO PLANTA BAIXA DE URBANISMO TERRENO C1 - PAGINAÇÃO	

ESCALA	DATA	SÉRIE	FOLHA
INDICADA	10/08/2026	URB	0106

ARQUIVO
RSSEGURO-SEDUR-POA-RUBEMBERTA-C-URB-PE-0106-R03

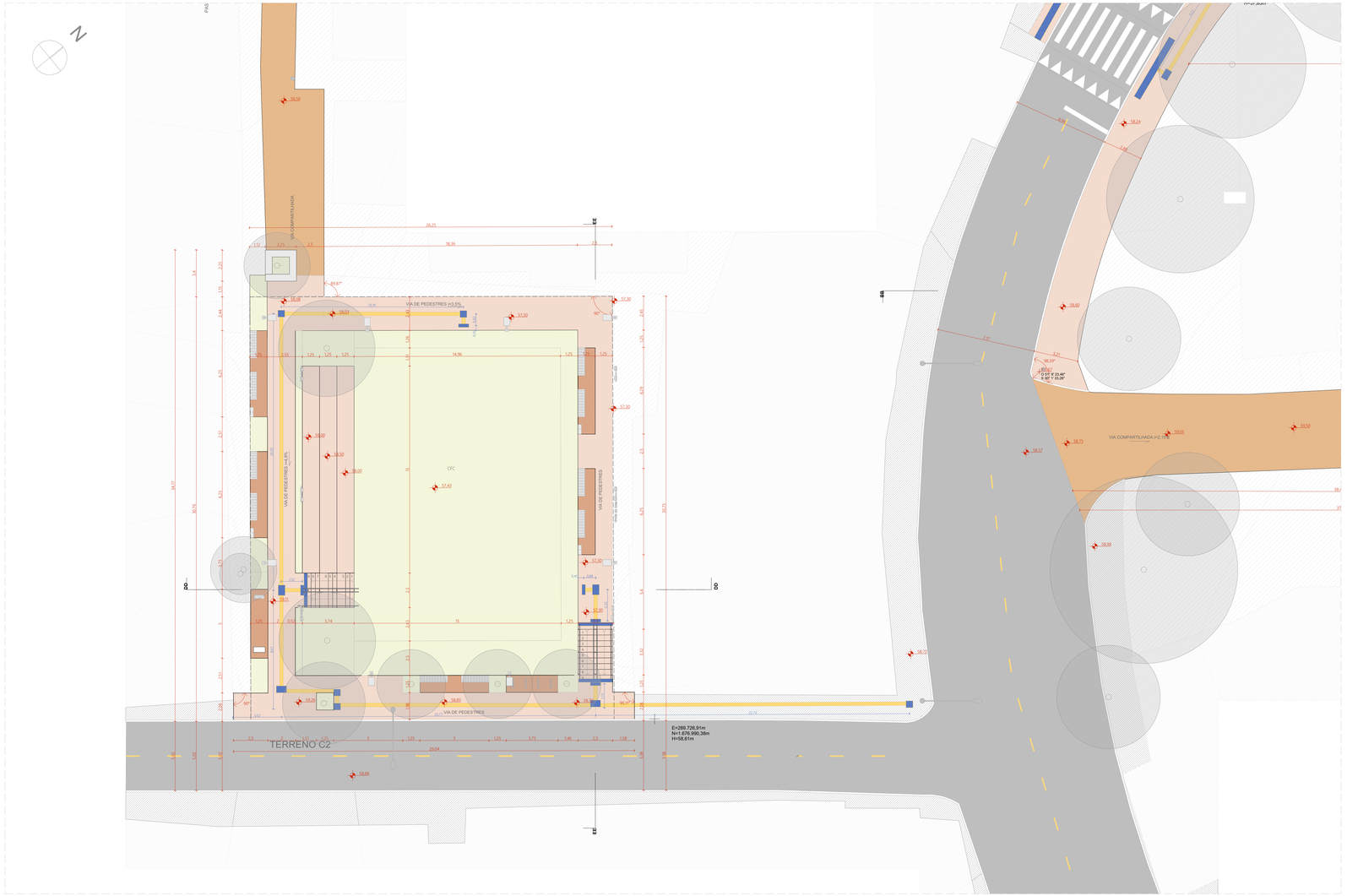
N
PAS
VIA COMPARTILHADA
VIA DE PEDESTRES
VIA DE PEDESTRES I=4,5%
VIA DE PEDESTRES I=4,5%
CFC
TERRENO C2
E=289.726,91m
N=1.676.990,38m
H=58,61m
AA
BB
CC
DD
EE
58,50
58,24
58,60
58,73
59,05
59,10
58,57
58,07
58,88
58,89
57,30
57,50
57,43
59,00
59,30
59,20
59,61
59,15
59,30
59,00
59,30
59,30
59,30

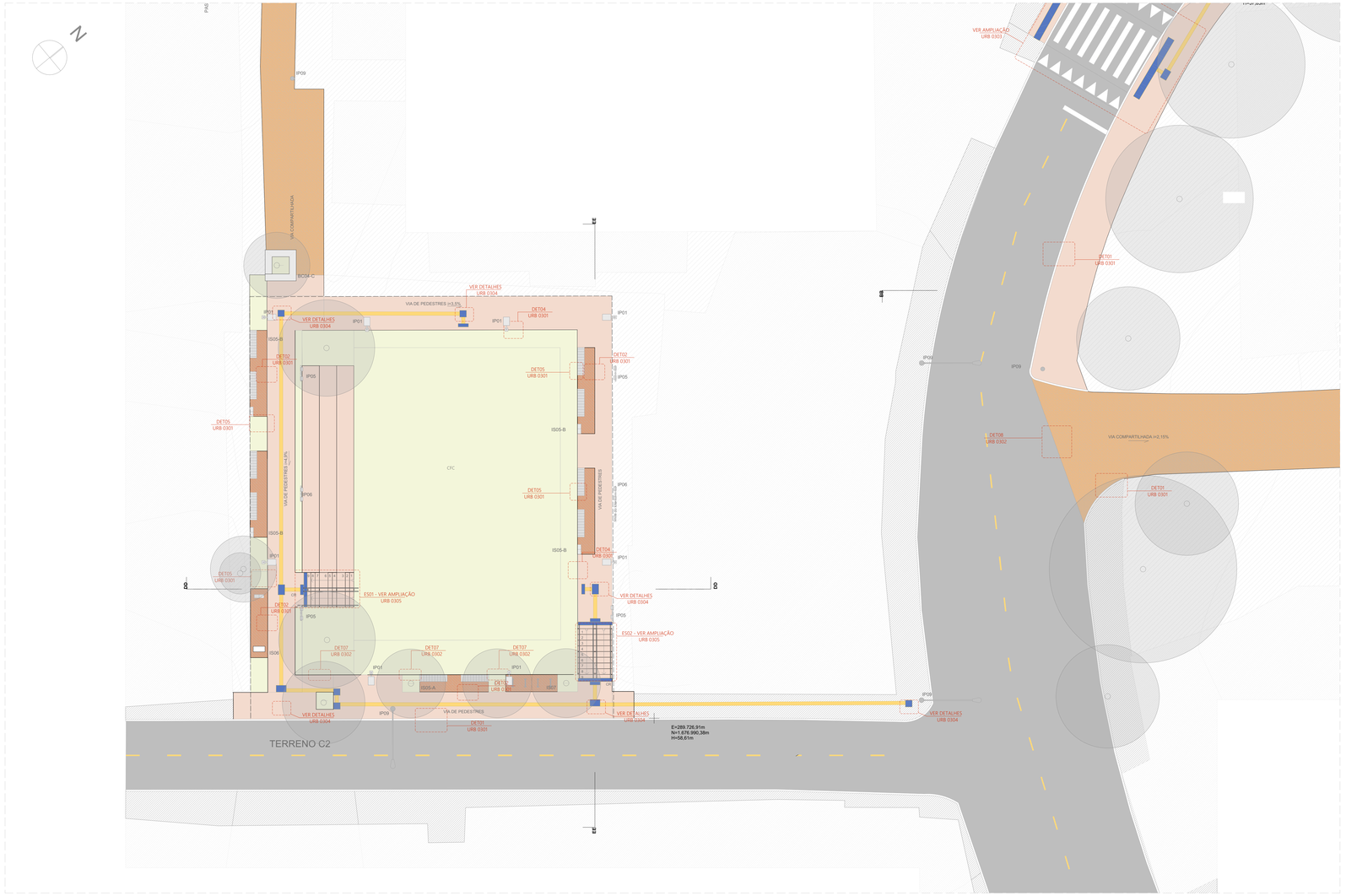

PLANTA BAIXA DE URBANISMO TERRENO C2 - CHAMADAS DE ELEMENTOS E DE DETALHES
ESCALA 1:125

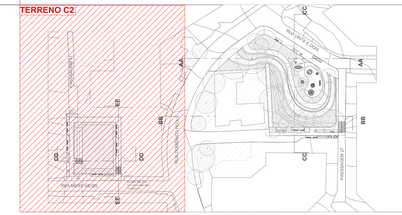

ACABAMENTOS

PISO

1	PAVIMENTAÇÃO EM CONCRETO USINADO, FCK 25MPa, PIGMENTADO, NA COR VERMELHO CLARO, PAGINAÇÃO 125x125cm, JUNTAS SECAS CORTADAS EM LOCO
2	PAVIMENTAÇÃO EM CONCRETO USINADO, PIGMENTADO NA COR VERMELHO ESCURO
3	PAVIMENTAÇÃO EM BLOCOS DE CONCRETO INTERTRAVADO, COR VERMELHA, PAGINAÇÃO ESPINHA DE PEIXE
4	PISO EM TIJOLOS MACIÇOS, 210/100 cm, PAGINAÇÃO ESPINHA DE PEIXE
5	PISO EMBORRACHADO EPDM MOLDADO NO LOCAL - RUBBER BRASIL OU SIMILAR
6	FORMAÇÕES CONFORME PROJETO DE PAISAGISMO

SINALIZAÇÃO DE PISO

- PISO TATIL DIRECIONAL
- PISO TATIL DE ALERTA

LEGENDA:

MOBILIÁRIO URBANO

BANCOS

BC01 - BANCO EM CONCRETO E TIJOLO CERÂMICO 2,50 X 0,50 m
BC02 - BANCO EM CONCRETO E TIJOLO CERÂMICO 3,00 X 0,50 m
BC03 - BANCO EM CONCRETO E TIJOLO CERÂMICO 2,00 X 0,50 m
BC04 - BANCO EM CONCRETO E TIJOLO MACIÇO, DE TAMANHO VARIÁVEL (A SER DETALHADO) INTEGRADO A CANTEIROS DE PAISAGISMO

MESA DE JOGOS

MJ01 - MESA DE JOGOS COM 02 BANCOS EM CONCRETO
MJ02 - MESA DE JOGOS COM 04 BANCOS EM CONCRETO

LIXEIRAS

LIX01 - CONJUNTO DE 02 LIXEIRAS - VIA PÚBLICA
LIX02 - LIXEIRA 1000 LITROS (2,00 X 1,00 m)
LIX03 - LIXEIRA PE FIXO - BELLAS DOG PET PLACE OU SIMILAR

PARACICLO

PC01 - CONJUNTO DE 04 PARACICLOS

CHURRASQUEIRAS

CQD1 - CHURRASQUEIRA INDEPENDENTE COM 02 BANCADAS

CHIMARRÓDROMO

CH - UNIDADE CHIMARRÓDROMO - ICEHOT (0,85 X 0,40 m)

ABRIGO DE ÔNIBUS

AO - ABRIGO DE ÔNIBUS - GOLON - LITORAL

PARQUES INFANTIS

PQ01 - PARQUE INFANTIL 01 - (107 m²)
PQ02 - PARQUE INFANTIL 02 - (111 m²)
PQ03 - PARQUE INFANTIL 03 - (70 m²)
PQ04 - PARQUE INFANTIL 04 - (55 m²)
PQ05 - PARQUE INFANTIL 05 - (20 m²)
PQ06 - PARQUE INFANTIL 06 - (102 m²)

ACADEMIAS AO AR LIVRE:

ALD1 - ACADEMIA AO AR LIVRE 01 - (60 m²)
ALD2 - ACADEMIA AO AR LIVRE 02 - (60 m²)
ALD3 - ACADEMIA AO AR LIVRE 03 - (103 m²)

RESERVATÓRIOS:

RS01 - RESERVATÓRIO 01 - SUPERIOR
RS02 - RESERVATÓRIO 02 - INFERIOR - TIPO A
RS03 - RESERVATÓRIO 03 - INFERIOR - TIPO B

EQUIPAMENTOS PÚBLICOS E ESTRUTURAIS DE APOIO

PCA - PAVILHÃO COMUNITÁRIO - TERRENO A
PCB - PAVILHÃO COMUNITÁRIO - TERRENO B
GPE - GUARDA POLIESPORTIVA E MÓDULOS DE APOIO - TERRENO D
GPE - GUARDA POLIESPORTIVA E MÓDULOS DE APOIO - TERRENO E
CFA - CAMPO DE FUTEBOL DE 11 - TERRENO A
CFC - CAMPINHO - TERRENO C
CFD - CAMPO DE FUTEBOL DE 7 - TERRENO D
CFE - CAMPO DE FUTEBOL DE 11 - TERRENO E
CMA - CASAMATA - TERRENO A
CME - CASAMATA E VESTIÁRIOS - TERRENO E
CMD - CASAMATA - TERRENO D
CRD - CACHORRÓDROMO - TERRENO D
PLD - PALCO AO AR LIVRE - TERRENO D
CTD - COBERTURA TENSIONADA - TERRENO D
CCR - CONTENÇÃO EM CONCRETO (A SER DETALHADO)

ILUMINAÇÃO PÚBLICA

IP01 - POSTE METÁLICO (8 METROS) 01 LUMINÁRIA TIPO PÉTALA - DIMENSIÕES: 1242X73X116MM - LXCXA, CONFORME ESPECIFICAÇÃO TÉCNICA
IP02 - POSTE METÁLICO (8 METROS) 02 LUMINÁRIAS TIPO PÉTALA - DIMENSIÕES: 1242X73X116MM - LXCXA, CONFORME ESPECIFICAÇÃO TÉCNICA
IP03 - POSTE DE CONCRETO (18 METROS) + LUMINÁRIA TIPO REFLETOR - DIMENSIÕES: 432X230X90MM - LXCXA , CONFORME ESPECIFICAÇÃO TÉCNICA
IP04 - POSTE DE CONCRETO (18 METROS) + LUMINÁRIA TIPO REFLETOR - DIMENSIÕES: 432X230X90MM - LXCXA / 2502X230X90MM - LXCXA, CONFORME ESPECIFICAÇÃO TÉCNICA
IP05 - POSTE METÁLICO (8 METROS) + 01 LUMINÁRIA TIPO REFLETOR - DIMENSIÕES: 270X267X82MM - LXCXA, CONFORME ESPECIFICAÇÃO TÉCNICA
IP06 - POSTE METÁLICO (8 METROS) + 01 LUMINÁRIA TIPO REFLETOR - DIMENSIÕES: 270X267X82MM - LXCXA, CONFORME ESPECIFICAÇÃO TÉCNICA
IP07 - POSTE METÁLICO (14 METROS) + 01 LUMINÁRIA TIPO REFLETOR - DIMENSIÕES: 230X432X90MM - LXCXA, CONFORME ESPECIFICAÇÃO TÉCNICA
IP08 - REFLETOR LED, 200W, IP67, FLOOD LIGHT, REF. N1, COR CINZA GRAFITE, ACABAMENTO FOSCO, DA ECOLUX OU SIMILAR, INSTALADO NO PISO SOBRE BASE DE CONCRETO (LUMINAÇÃO DOS RESERVATÓRIOS)
IP09 - POSTE EXISTENTE

GUARDA CORPO E CORRIMÃO

GC - GUARDA CORPO EM AÇO INOX H=90cm
CR - CORRIMÃO EM AÇO INOX H=92cm

ILHAS DE SERVIÇO

IS01 - ILHA DE SERVIÇO 01
01 x MJ01 - (MESA DE JOGOS)
PISO EM TIJOLO CERÂMICO

IS02 - ILHA DE SERVIÇO 02
02 x MJ02 - (MESAS DE JOGOS)
PISO EM TIJOLO CERÂMICO

IS03 - ILHA DE SERVIÇO 03
02 x LIX02 - (LIXEIRA)

IS04 - ILHA DE SERVIÇO 04
01 x BC03 + 01 x LX01 - (BANCO E LIXEIRAS)
PISO EM TIJOLO CERÂMICO

IS 05-A - ILHA DE SERVIÇO 05 - TIPO A
02 x BC03 - (BANCOS)
PISO EM TIJOLO CERÂMICO

IS05-B - ILHA DE SERVIÇO 05 - TIPO B
02 x BC03 + 01 x LX01 - (BANCOS E LIXEIRAS)
PISO EM TIJOLO CERÂMICO

IS06 - ILHA DE SERVIÇO 06
01 CH + 01 LX01 - (CHIMARRÓDROMO)
PISO EM TIJOLO CERÂMICO

IS07 - ILHA DE SERVIÇO 07
01 x PC01 - (PARACICLOS)
PISO EM TIJOLO CERÂMICO

IS08 - ILHA DE SERVIÇO 08
01 x PC01 - (PARACICLOS)
PISO EM TIJOLO CERÂMICO

IS09 - ILHA DE SERVIÇO 09
02 x BC03 - (BANCOS)
PISO EM TIJOLO CERÂMICO

IS10 - ILHA DE SERVIÇO 10
01 X CQD1 + 01 x LX01 - (CHURRASQUEIRA)
PISO EM TIJOLO CERÂMICO

IS11-A - ILHA DE SERVIÇO 11 - TIPO A
01 x AO + 01 x LX01 - (ABRIGO DE ÔNIBUS)
PISO EM TIJOLO CERÂMICO

IS11-B - ILHA DE SERVIÇO 11 - TIPO B
01 x AO + 01 x BC03 + 01 x LX01 - (ABRIGO DE ÔNIBUS)
PISO EM TIJOLO CERÂMICO

IS12-A - ILHA DE SERVIÇO 12 - TIPO A
BANCO + COMPARTIMENTO PARA CONDENSADORA
DIMENSÃO: 0,70X5,00m

IS12-B - ILHA DE SERVIÇO 12 - TIPO B
BANCO + COMPARTIMENTO DUPLO PARA CONDENSADORA
DIMENSÃO: 0,70X5,00m

IS12-C - ILHA DE SERVIÇO 12 - TIPO C
BANCO + 2 COMPARTIMENTOS PARA CONDENSADORA
DIMENSÃO: 2,70X5,00m

IS13 - ILHA DE SERVIÇO 13
01 x CH + 01 x LX03 -
PISO EM TIJOLO CERÂMICO

NOTAS

1. DIMENSÕES E NÍVEIS EM METRO.
2. CONFERIR MEDIDAS NA OBRA.
3. OS NÍVEIS DE REFERÊNCIA DO PROJETO, EQUIVALEM ÀS COTAS ALTIMETRICAS DO LEVANTAMENTO TOPOGRAFICO PLANIALTIMÉTRICO DOCUMENTO RSEGURO-SEDUR-POA-RUBEMBERTA-LEVAP
4. O PISO DAS CALÇADAS TERÁ JUNTAS SECAS CORTADAS IN LOCO, DE ACORDO COM OS ALINHAMENTOS INDICADOS EM PLANTA DE PAGINAÇÃO. OS ARRANJOES SEGUEM SEMPRE QUE POSSÍVEL OS ALINHAMENTOS DAS ILHAS DE SERVIÇO, CONFORME INDICADOS EM PLANTA.
5. TODOS OS PASSEIOS DEVEM TER INCLINAÇÃO TRANSVERSAL MÍNIMA DE 1% E MÁXIMA DE 3%, PARA FINS DE ENCAMINHAMENTO DE ÁGUAS PLUVAIS E ACESSIBILIDADE. AS INCLINAÇÕES DEVEM SER SEMPRE CONDUZIDAS NA DIREÇÃO DOS CANTEIROS E JARDINS. RESPEITADAS AS COTAS DE NIVEL INDICADAS NO PROJETO.

ACABAMENTOS DE PAVIMENTAÇÕES

CÓDIGO	ESPECIFICAÇÃO	ÁREA (m²)
1	CONCRETO USINADO, PIGMENTADO NA COR VERMELHA, PAGINAÇÃO 125x125cm, COM JUNTAS SECAS CORTADAS IN LOCO	1.152,50
3	BLOCO DE CONCRETO INTERTRAVADO, COR VERMELHA, PAGINAÇÃO ESPINHA DE PEIXE	113,41
4	PISO EM TIJOLOS MACIÇOS, 21x10cm/cm, COM TRATAMENTO HIDROFUGANTE, PAGINAÇÃO ESPINHA DE PEIXE	164,42
5	PISO EMBORRACHADO EPDM MOLDADO NO LOCAL - RUBBER BRASIL OU SIMILAR	140,69
		1.573,22 m²

ILHAS DE SERVIÇO

CÓDIGO	ESPECIFICAÇÃO DA ILHA	QUANTD.
ALD1	ACADEMIA AO AR LIVRE 01 - (60 m²)	1
IS01	ILHA DE SERVIÇO 01 (01 MJ01) - MESA DE JOGOS DIMENSÃO: 1,25 X 2,50 m PISO EM TIJOLO CERÂMICO MJ01 - MESA DE JOGOS COM 02 BANCOS EM CONCRETO	4
IS03	ILHA DE SERVIÇO 03 (02 x LX02 - (LIXEIRA)	1
IS04	ILHA DE SERVIÇO 04 (01 x BC03 + 01 x LX01 - (BANCO E LIXEIRAS) PISO EM TIJOLO CERÂMICO	2
IS05-A	ILHA DE SERVIÇO 05 - TIPO A (02 x BC03 - (BANCOS) PISO EM TIJOLO CERÂMICO	2
IS05-B	ILHA DE SERVIÇO 05 - TIPO B (02 x BC03 + 01 x LX01 - (BANCOS E LIXEIRAS) PISO EM TIJOLO CERÂMICO	5
IS06	ILHA DE SERVIÇO 06 (01 CH + 01 LX01) - CHIMARRÓDROMO E LIXEIRAS DIMENSÃO: 1,25 X 5,90 m PISO EM TIJOLO CERÂMICO CH - UNIDADE CHIMARRÓDROMO - ICEHOT (0,85 X 0,40 m) LX01 - CONJUNTO DE 02 LIXEIRAS - VIA PÚBLICA	3
IS07	ILHA DE SERVIÇO 07 (01 PC01) - PARACICLOS DIMENSÃO: 1,25 X 3,75 m PISO EM TIJOLO CERÂMICO PC01 - CONJUNTO DE 04 PARACICLOS	1
PQ02	PARQUE INFANTIL 02 - (110 m²)	1
		20

MOBILIÁRIO URBANO

CÓDIGO	ESPECIFICAÇÃO	QUANTD.
BC03	BANCO EM CONCRETO E TIJOLO CERÂMICO. DIMENSÕES: 2000X500X72CM	10
CARROSSEL CATARINA	CARROSSEL CATARINA MOVINGPLAY OU SIMILAR	1
GANGORRA SURF	GANGORRA SURF MOVINGPLAY OU SIMILAR	1
GIRA GIRA	GIRA GIRA CEC! MOVINGPLAY OU SIMILAR	1
LX01	LIXEIRA DUPLA (0,70 x 0,5 h = 0,93m - (CESTOS DE 45 LITROS) - VIA PUBLICA	10
LX02	LIXEIRA URBANA CONTAINER 1200L	2
MJ01	MESA EM CONCRETO, DIMENSÕES: 75X75X75CM COM 2 BANCOS DE CONCRETO	4
MORREINHO	MORREINHO SUAVE RUBBER BRASIL OU SIMILAR	1
MORREINHO CAMA ELÁSTICA	MORREINHO COM CAMA ELÁSTICA, RUBBER (S) / SIMILAR	1
MORREINHO COM TÚNEL	MORREINHO CUPULA COM TUNEL MOVINGPLAY OU SIMILAR	1
MULTI EXERCITADOR EX1	MULTI EXERCITADOR EX1 - ALTURA: 1,70m COMPR.: 1,10m LARGURA: 2,68m PESO: 505Kg - TIPO DE FIXAÇÃO: PARABOLTS – ÁREA DE UTILIZAÇÃO SUGERIDA: 2,0m x 3,2m - TRYKANON OU SIMILAR	1
PC01	BICICLETÁRIO COM 4 VAGAS	1
PLACA ACADEMIA AO AR LIVRE	PLACA ACADEMIA AO AR LIVRE	1
PRANCHA LATERAL DUPLA	PRANCHA LATERAL DUPLA - ALTURA:1,22m COMPR.: 1,17m LARGURA: 0,68m PESO: 30Kg – TIPO DE FIXAÇÃO: CADEIRINHA – ÁREA DE UTILIZAÇÃO SUGERIDA: 1,5m x 1,5m – TRYKANON OU SIMILAR	1
		42

ILUMINAÇÃO PÚBLICA

CÓDIGO	ESPECIFICAÇÃO	QUANTD.
IP01	POSTE METÁLICO (8 METROS) 01 LUMINÁRIA TIPO PÉTALA, POTÊNCIA: 20.7W - 3711 LM - 3000K - DIMENSÕES: 1242X73X116MM - LXCXA, CONFORME ESPECIFICAÇÃO TÉCNICA	9
IP02	POSTE METÁLICO (8 METROS) 02 LUMINÁRIAS TIPO PÉTALA, POTÊNCIA: 20.7W - 3711 LM - 3000K - DIMENSÕES: 1242X73X116MM - LXCXA, CONFORME ESPECIFICAÇÃO TÉCNICA	16
IP03	POSTE DE CONCRETO (18 METROS) + LUMINÁRIA TIPO REFLETOR, POTÊNCIA: 51.6W - 9290 LM - 4000K - DIMENSÕES: 432X230X90MM - LXCXA , CONFORME ESPECIFICAÇÃO TÉCNICA	4
IP06	POSTE METÁLICO (8 METROS) + 01 LUMINÁRIA TIPO REFLETOR, POTÊNCIA: 100.5W - 16553 LM - 4000K - DIMENSÕES: 270X267X82MM - LXCXA, CONFORME ESPECIFICAÇÃO TÉCNICA	2
IP09	POSTE EXISTENTE	23
		54

PISO PODOTÁTIL

CÓDIGO	ESPECIFICAÇÃO	ÁREA (m²)
PISO TATIL DE ALERTA	PISO PODOTATIL DE ALERTA, DIMENSÕES CONFORME NBR 16537	21,19
PISO TATIL DIRECIONAL	PISO PODOTATIL DIRECIONAL, DIMENSÕES CONFORME NBR 16537	37,90
		59,09 m²

MEIO-FIO

CÓDIGO	ESPECIFICAÇÃO	COMP.(m)
MEIO-FIO	MEIO-FIO PRE-MOLDADO DE CONCRETO 15X30CM	778,62

BANCOS

CÓDIGO	ESPECIFICAÇÃO	COMP.(m)
BC04-A	BANCO EM CONCRETO E TIJOLO MACIÇO 50X50CM. DETALHES NO PROJETO PAISAGÍSTICO.	16,63
BC04-B	BANCO EM CONCRETO E TIJOLO MACIÇO 50X50CM. DETALHES NO PROJETO PAISAGÍSTICO.	84,29
BC04-C	BANCO EM CONCRETO E TIJOLO MACIÇO 50X50CM. DETALHES NO PROJETO PAISAGÍSTICO.	5,50
		106,42 m

CONTENÇÕES

CÓDIGO	ESPECIFICAÇÃO	COMP.(m)
CCR	CONTENÇÃO EM CONCRETO 145X30CM. DETALHES NO PROJETO PAISAGÍSTICO.	77,38
		77,38 m

coletivo de projetos

AUTORES RESPONSÁVEIS TÉCNICOS

Fabiano José Arcádio Sobreira — CAU A24308-8
Paulo Victor Borges Ribeiro — CAU A86468-9

PROJETO TERCEIRIZADO

PROJETO URBANISTICO INTEGRADO - TERRITÓRIO RUBEM BERTA PORTO ALEGRE - RS

GOVERNO DO ESTADO
RIO GRANDE DO SUL
SECRETARIA DE DESENVOLVIMENTO URBANO E METROPOLITANO

SEDUR - SECRETARIA DE DESENVOLVIMENTO URBANO E METROPOLITANO

DPM - DEPARTAMENTO URBANO E METROPOLITANO

CENTRO ADMINISTRATIVO FERNANDO FERRARI - AV. BORGES DE MEDEIROS, N 1501 -
BAIRRO PRAIA DE BELAS - PORTO ALEGRE/RS
CEP - 90110-150

DIVISÃO DPM - DEPARTAMENTO URBANO E METROPOLITANO	DIRETORIA Taisiele Francescon
PROJETO URBANISTICO INTEGRADO - TERRITÓRIO RUBEM BERTA PORTO ALEGRE RIO GRANDE DO SUL	CHEFE DE DIVISÃO Isabel Coutinho
ENDEREÇO DO TERRENO RUBEM BERTA, PORTO ALEGRE/RS	
ETAPA/ DISCIPLINA PROJETO EXECUTIVO DE URBANISMO TERRENO C - RUBEM BERTA, PORTO ALEGRE	ÁREA TOTAL DO PROJETO URBANISTICO INTEGRADO 47.870,58 m²
CONTEUDO PLANTA BAIXA DE URBANISMO TERRENO C2 - CHAMADAS DE ELEMENTOS E DE DETALHES..STR | ACABAMENTOS DE PAVIMENTAÇÕES.URB | ACADEMIAS | ILHAS DE SERVIÇO | PARQUES..URB | MOBILIÁRIO URBANO..URB | ILUMINAÇÃO PÚBLICA..URB | PISO PODOTÁTIL..URB | MEIO-FIO..URB | BANCOS E CONTENÇÕES..URB | CONTENÇÕES	
ESCALA INDICADA	DATA 10/09/2026
SÉRIE URB	FOLHA 0108
ARQUIVO RSEGURO-SEDUR-POA-RUBEMBERTA-C-URB-PE-0108-R03	

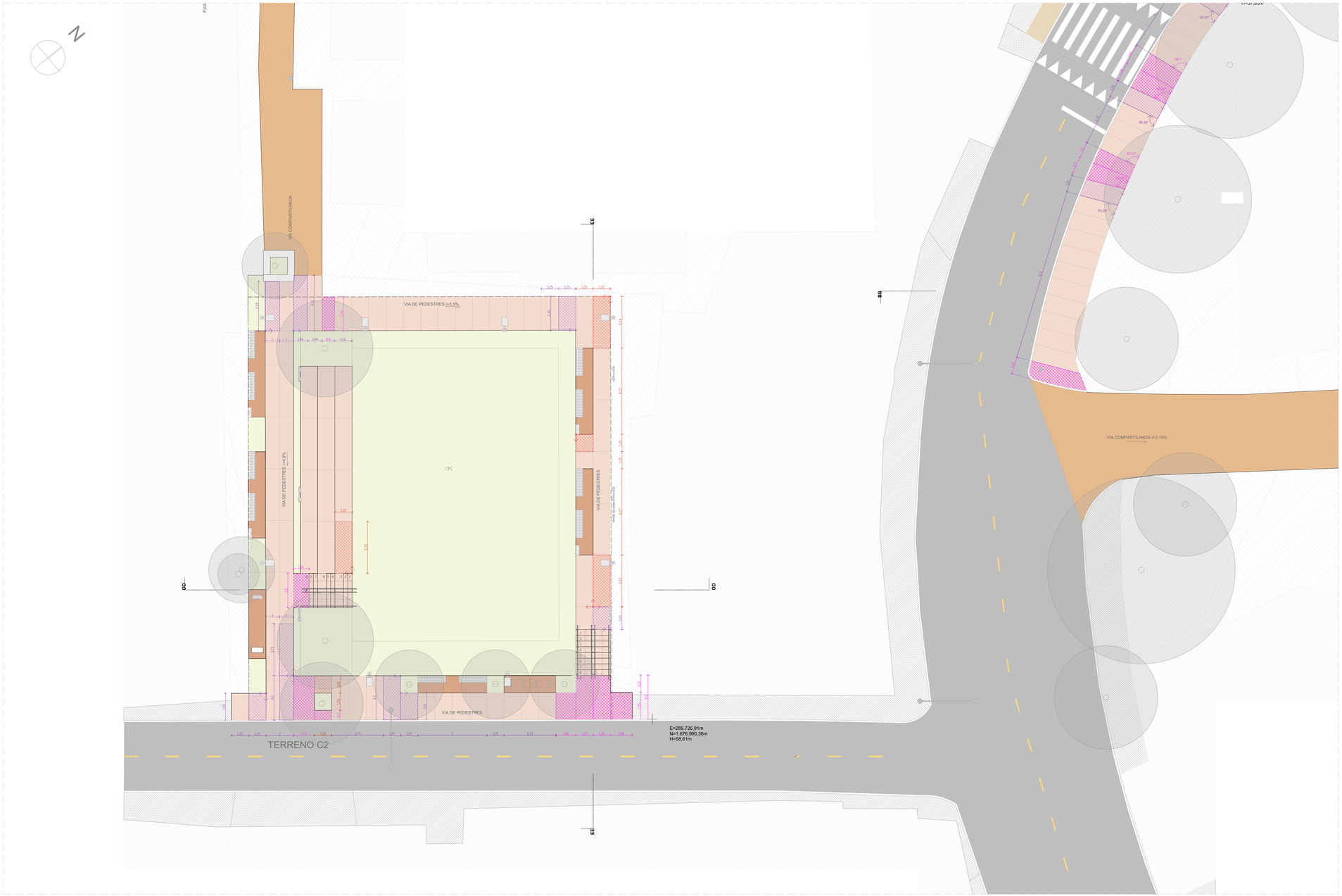

PLANTA BAIXA DE URBANISMO TERRENO C2 - PAGINAÇÃO
ESCALA 1:125

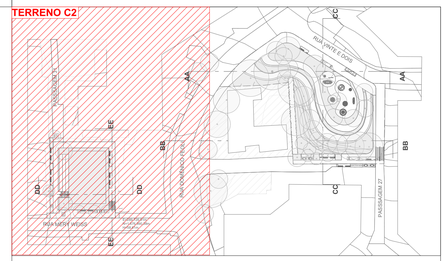

ACABAMENTOS

PISO

	1	PAVIMENTAÇÃO EM CONCRETO USINADO,FCK 25 MPa, PIGMENTADO NA COR VERMELHO CLARO, PAGINAÇÃO 125x125CM, JUNTAS SECAS CORTADAS IN LOCO
	2	PAVIMENTAÇÃO EM CONCRETO USINADO, PIGMENTADO NA COR VERMELHO ESCURO
	3	PAVIMENTAÇÃO EM BLOCOS DE CONCRETO INTERTRAVADO, COR VERMELHA, PAGINAÇÃO ESPINHA DE PEIXE
	4	PISO EM TIJOLOS MACIÇOS, 21X10X5 CM, PAGINAÇÃO ESPINHA DE PEIXE
	5	PISO EMBORRACHADO EPDM MOLDADO NO LOCAL - RUBBER BRASIL OU SIMILAR
	6	FORRAÇÕES CONFORME PROJETO DE PAISAGISMO

LEGENDA

- ARRANQUE DE PAGINAÇÃO PADRÃO, DIMENSÕES 1,25 X 1,25M
- ARRANQUE DE PAGINAÇÃO PADRÃO, DIMENSÕES 1,25 X 3,75M
- ARRANQUE DE PAGINAÇÃO PERSONALIZADA, DIMENSÕES INDICADAS EM PLANTA.
- PEÇA OU FAIXA DE TRANSIÇÃO, DIMENSÃO A SER VERIFICADA NA OBRA

NOTAS

1. DIMENSÕES E NÍVEIS EM METRO.
2. CONFERIR MEDIDAS NA OBRA.
3. OS NÍVEIS DE REFERÊNCIA DO PROJETO, EQUIVALEM ÀS COTAS ALTIMÉTRICAS DO LEVANTAMENTO TOPOGRÁFICO PLANIALTIMÉTRICO DOCUMENTO RSSEGURO-SEDUR/POA-RUBEMBERTA-LEV-EP
4. O PISO DAS CALÇADAS TERÁ JUNTAS SECAS CORTADAS IN LOCO, DE ACORDO COM OS ALINHAMENTOS INDICADOS EM PLANTA DE PAGINAÇÃO. OS ARRANQUES SEGUEM SEMPRE QUE POSSÍVEL OS ALINHAMENTOS DAS ILHAS DE SERVIÇO, CONFORME INDICAÇÕES EM PLANTA.
5. TODOS OS PASSEIOS DEVEM TER INCLINAÇÃO TRANSVERSAL MÍNIMA DE 1% E MÁXIMA DE 3%, PARA FINS DE ENCAMINHAMENTO DE ÁGUAS PLUVIAIS. ACESSIBILIDADE. AS INCLINAÇÕES DEVEM SER SEMPRE CONDUZIDAS NA DIREÇÃO DOS CANTEIROS E JARDINS, RESPEITADAS AS COTAS DE NÍVEL INDICADAS NO PROJETO.

coletivo de projetos

AUTORES RESPONSÁVEIS TÉCNICOS

Fabiano José Arcadio Sobreira
CAU A24308-6

Paulo Victor Borges Ribeiro
CAU A96468-9

PROJETO TERCEIRIZADO

PROJETO URBANISTICO INTEGRADO - TERRITÓRIO RUBEM BERTA PORTO ALEGRE - RS

GOVERNO DO ESTADO
RIO GRANDE DO SUL
SECRETARIA DE DESENVOLVIMENTO URBANO E METROPOLITANO

SEDUR - SECRETARIA DE DESENVOLVIMENTO URBANO E METROPOLITANO

DPM - DEPARTAMENTO URBANO E METROPOLITANO

CENTRO ADMINISTRATIVO FERNANDO FERRARI - AV. BORGES DE MEDEIROS, N 1501 -
BAIRRO PRAIA DE BELAS - PORTO ALEGRE/RS
CEP - 90110-150

DIVISÃO DPM - DEPARTAMENTO URBANO E METROPOLITANO	DIRETORA Tassiele Francescon
PROJETO URBANISTICO INTEGRADO - TERRITÓRIO RUBEM BERTA PORTO ALEGRE RIO GRANDE DO SUL	CHEFE DE DIVISÃO Isabel Coutinho
ENDEREÇO DO TERRENO RUBEM BERTA, PORTO ALEGRE/RS	
ETAPA E DISCIPLINA PROJETO EXECUTIVO DE URBANISMO TERRENO C - RUBEM BERTA, PORTO ALEGRE	ÁREA TOTAL DO PROJETO URBANÍSTICO INTEGRADO 47.870,58 m²

CONTEÚDO

PLANTA BAIXA DE URBANISMO TERRENO C2 - PAGINAÇÃO

ESCALA	DATA	SÉRIE	FOLHA
INDICADA	10/08/2026	URB	0109

ARQUIVO
RSSEGURO-SEDUR-POA-RUBEMBERTA-C-URB-PE-0109-R02

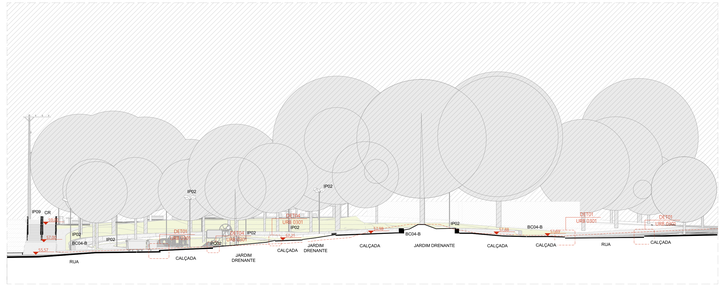

CORTE AA - TERRENO C1
ESCALA 1:200

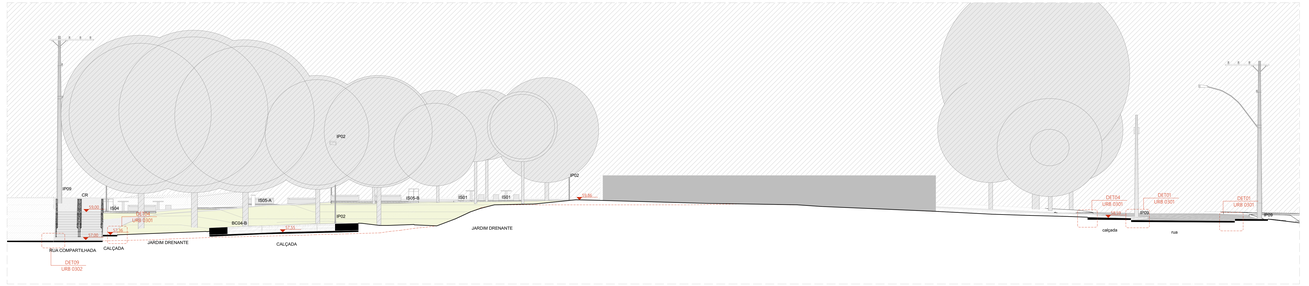

CORTE | URBANISMO BB - TERRENO C1
ESCALA 1:125

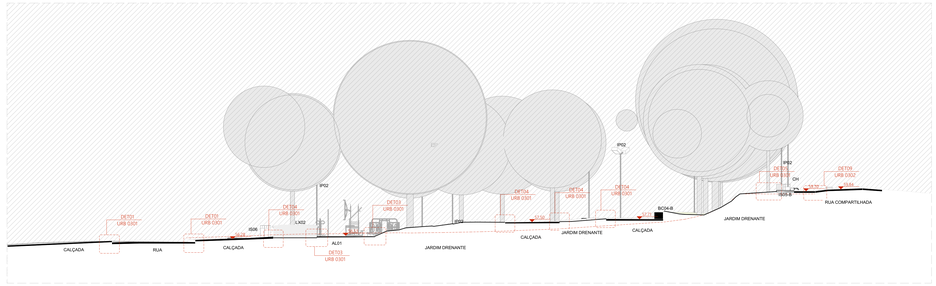
DET01
URB 0301
DET02
URB 0301
DET03
URB 0301
DET04
URB 0301
DET05
URB 0301
DET06
URB 0301
DET07
URB 0301
IP02
IP02
IP02
IP02
IP02
IP02
IP02
IS06
IS06
IS06

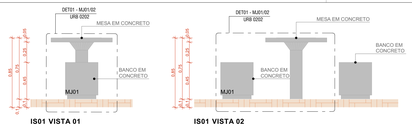

IS01 VISTA 01
ESCALA 1:25

IS01 VISTA 02
ESCALA 1:25

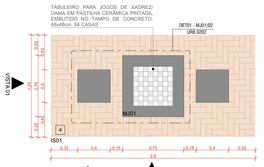

AMPLIAÇÃO IS01
ESCALA 1:25



IS03 VISTA 01
ESCALA 1:25

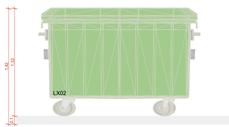

IS03 VISTA 02
ESCALA 1:25

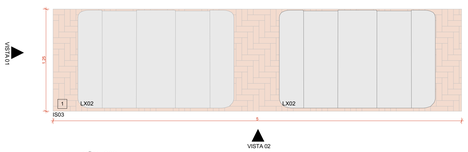

AMPLIAÇÃO IS03
ESCALA 1:25

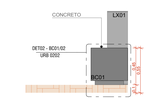

IS04 VISTA 01
ESCALA 1:25

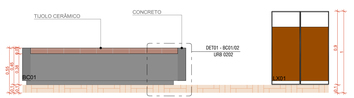

IS04 VISTA 02
ESCALA 1:25

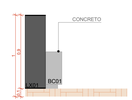

IS04 VISTA 03
ESCALA 1:25

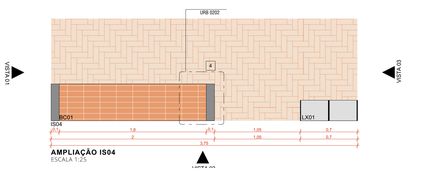

AMPLIAÇÃO IS04
ESCALA 1:25

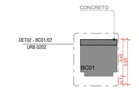

IS05-A VISTA 01
ESCALA 1:25

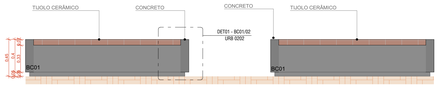

IS05-A VISTA 02
ESCALA 1:25

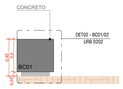

IS05-A VISTA 03
ESCALA 1:25

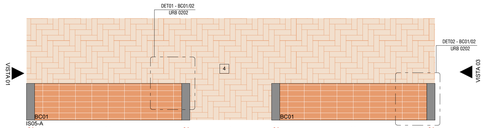

AMPLIAÇÃO IS05-A
ESCALA 1:25

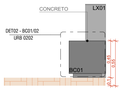

IS05-B VISTA 01
ESCALA 1:25

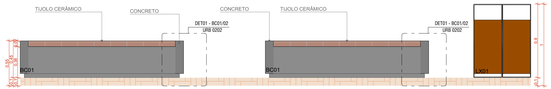

IS05-B VISTA 02
ESCALA 1:25

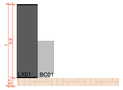

IS05-B VISTA 03
ESCALA 1:25

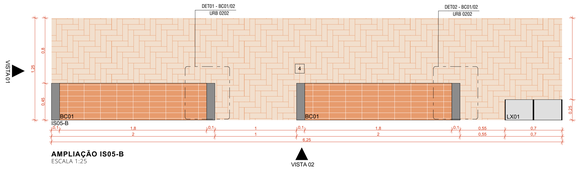

AMPLIAÇÃO IS05-B
ESCALA 1:25

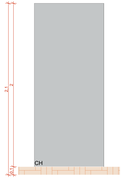

IS06 VISTA 01
ESCALA 1:25

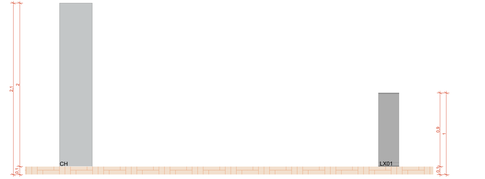

IS06 VISTA 02
ESCALA 1:25

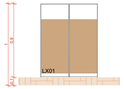

IS06 VISTA 03
ESCALA 1:25

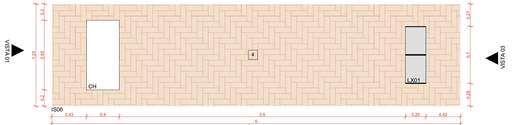

AMPLIAÇÃO IS06
ESCALA 1:25

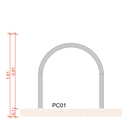

IS07 VISTA 01
ESCALA 1:25

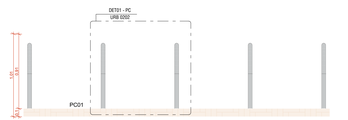

IS07 VISTA 02
ESCALA 1:25

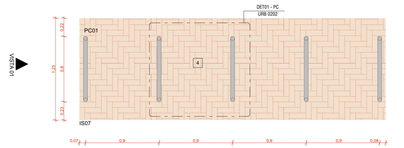

AMPLIAÇÃO IS07
ESCALA 1:25

ACABAMENTOS

PISO

1 PAVIMENTAÇÃO EM CONCRETO USINADO, PIGMENTADO NA COR VERMELHA
2 PAVIMENTAÇÃO EM BLOCO DE CONCRETO INTERTRAVADO, COR NATURAL, PAGINAÇÃO ESPINHA DE PEIXE
3 PAVIMENTAÇÃO EM BLOCO DE CONCRETO INTERTRAVADO, COR VERMELHA, PAGINAÇÃO ESPINHA DE PEIXE
4 PISO EM TIJOLOS MACIÇOS, 21x10x5cm, PAGINAÇÃO ESPINHA DE PEIXE

LEGENDA:

MOBILIÁRIO URBANO

BANCOS

BC01 - BANCO EM CONCRETO E TIJOLO CERÂMICO 2,50 X 0,50 m
BC02 - BANCO EM CONCRETO E TIJOLO CERÂMICO 5,00 X 0,50 m
BC03 - BANCO EM CONCRETO E TIJOLO CERÂMICO 2,00 X 0,50 m
BC04 - BANCO EM CONCRETO E TIJOLO MACIÇO, DE TAMANHO VARIÁVEL (A SER DETALHADO) INTEGRADO À CANTEIROS DE PAISAGISMO

MESA DE JOGOS

MJ01 - MESA DE JOGOS COM 02 BANCOS EM CONCRETO
MJ02 - MESA DE JOGOS COM 04 BANCOS EM CONCRETO

LIXEIRAS

LX01 - CONJUNTO DE 02 LIXEIRAS - VIA PÚBLICA
LX02 - LIXEIRA 120(x) LITROS (2,05 X 1,00 m)
LX03 - LIXEIRA PÉ FIXO - BELLAS DOG PET PLACE OU SIMILAR

PARACICLO

PC01 - CONJUNTO DE 04 PARACICLOS

CHURRASQUEIRAS

CQ01 - CHURRASQUEIRA INDEPENDENTE COM 02 BANCADAS
CQ02 - CHURRASQUEIRA ASSOCIADA AOS PAVILHÕES COM 02 BANCADAS

CHIMARRÓDROMO

CH - UNIDADE CHIMARRÓDROMO - ICEHOT (0,85 X 0,40 m)

ABRIGO DE ÔNIBUS

AO - ABRIGO DE ÔNIBUS - GOLONI - LITORAL

PARQUES INFANTIS

PQ01 - PARQUE INFANTIL 01 - (107 m²)
PQ02 - PARQUE INFANTIL 02 - (111 m²)
PQ03 - PARQUE INFANTIL 03 - (80 m²)
PQ04 - PARQUE INFANTIL 04 - (65 m²)
PQ05 - PARQUE INFANTIL 05 - (102 m²)
PQ06 - PARQUE INFANTIL 06 - (102 m²)

ACADEMIAS AO AR LIVRE:

AL01 - ACADEMIA AO AR LIVRE 01 - (60 m²)
AL02 - ACADEMIA AO AR LIVRE 02 - (60 m²)
AL03 - ACADEMIA AO AR LIVRE 03 - (103 m²)

RESERVATÓRIOS:

RS01 - RESERVATÓRIO 01 - SUPERIOR
RS02 - RESERVATÓRIO 02 - INFERIOR - TIPO A
RS03 - RESERVATÓRIO 03 - INFERIOR - TIPO B

EQUIPAMENTOS PÚBLICOS E ESTRUTURAS DE APOIO

PCA - PAVILHÃO COMUNITÁRIO - TERRENO A
PCE - PAVILHÃO COMUNITÁRIO - TERRENO E
QPD - QUADRA POLIESPORTIVA E MÓDULOS DE APOIO - TERRENO D
QPE - QUADRA POLIESPORTIVA E MÓDULOS DE APOIO - TERRENO E
CFA - CAMPO DE FUTEBOL DE 11 - TERRENO A
CFC - CAMPINHO - TERRENO C
CFD - CAMPO DE FUTEBOL DE 7 - TERRENO D
CFE - CAMPO DE FUTEBOL DE 7 - TERRENO E
CMA - CASAMATA - TERRENO A
CME - CASAMATA E VESTIÁRIOS - TERRENO E
CBE - CANCHA DE BOCHA - TERRENO E
CRD - CACHORRÓDROMO - TERRENO D
PLD - PALCO AO AR LIVRE - TERRENO D
CTD - COBERTURA TENSIONADA - TERRENO D
CCR - CONTENÇÃO EM CONCRETO (A SER DETALHADO)

ILUMINAÇÃO PÚBLICA

IP01 - POSTE DE ILUMINAÇÃO EM ALUMÍNIO, 2 BRAÇOS, H = 4m, COR CINZA GRAFITE, ACABAMENTO FOSCO, COM SISTEMA LED VARIÁVEL (50~150 WATT POR BRAÇO), REF. LINK, MARCA VIA PÚBLICA OU SIMILAR

IP02 - POSTE TUBULAR EM AÇO, H = 9,00m, COR CINZA GRAFITE, ACABAMENTO FOSCO, COM CONJUNTO DE 6 REFLETORES LED, 200W, IP67, FLOOD LIGHT, REF. N1, MARCA ECOLUX OU SIMILAR

IP03 - REFLETOR LED, 200W, IP67, FLOOD LIGHT, REF. N1, COR CINZA GRAFITE, ACABAMENTO FOSCO, MARCA ECOLUX OU SIMILAR, INSTALADO NO PISO SOBRE BASE DE CONCRETO

IP04 - POSTE EXISTENTE

GUARDA CORPO E CORRIMÃO

GC - GUARDA CORPO EM AÇO INOX H=90cm
CR - CORRIMÃO EM AÇO INOX H=90cm

ILHAS DE SERVIÇO

IS01: ILHA DE SERVIÇO 01
01 x MJ01 - (MESA DE JOGOS)
PISO EM TIJOLO CERÂMICO

IS02: ILHA DE SERVIÇO 02
02 x MJ02 - (MESAS DE JOGOS)
PISO EM TIJOLO CERÂMICO

IS03: ILHA DE SERVIÇO 03
02 x LX02 - (LIXEIRA)

IS04: ILHA DE SERVIÇO 04
01 x BC03 + 01 x LX01 - (BANCO E LIXEIRAS)
PISO EM TIJOLO CERÂMICO

IS 05-A: ILHA DE SERVIÇO 05 - TIPO A
02 x BC03 - (BANCOS)
PISO EM TIJOLO CERÂMICO

IS05-B: ILHA DE SERVIÇO 05 - TIPO B
02 x BC03 + 01 x LX01 - (BANCOS E LIXEIRAS)
PISO EM TIJOLO CERÂMICO

IS06: ILHA DE SERVIÇO 06
01 CH + 01 LX01 - (CHIMARRÓDROMO)
PISO EM TIJOLO CERÂMICO

IS07: ILHA DE SERVIÇO 07
01 x PC01 - (PARACICLOS)
PISO EM TIJOLO CERÂMICO

IS08: ILHA DE SERVIÇO 08
01 x PC01 - (PARACICLOS)
PISO EM TIJOLO CERÂMICO

IS09: ILHA DE SERVIÇO 09
02 x BC03 - (BANCOS)
PISO EM TIJOLO CERÂMICO

IS10: ILHA DE SERVIÇO 10
01 X CQ01 + 01 x LX01 - (CHURRASQUEIRA)
PISO EM TIJOLO CERÂMICO

IS11-A: ILHA DE SERVIÇO 11 - TIPO A
01 x AO + 01 x LX01 - (ABRIGO DE ÔNIBUS)
PISO EM TIJOLO CERÂMICO

IS11-B: ILHA DE SERVIÇO 11 - TIPO B
01 x AO + 01 x BC03 + 01 x LX01 - (ABRIGO DE ÔNIBUS)
PISO EM TIJOLO CERÂMICO

IS12-A: ILHA DE SERVIÇO 12 - TIPO A
BANCO + COMPARTIMENTO PARA CONDENSADORA
DIMENSÃO: 0,70X5,00m

IS12-B: ILHA DE SERVIÇO 12 - TIPO B
BANCO + COMPARTIMENTO DUPLO PARA CONDENSADORA
DIMENSÃO: 0,70X5,00m

IS12-C: ILHA DE SERVIÇO 12 - TIPO C
BANCO + COMPARTIMENTOS PARA CONDENSADORA
DIMENSÃO: 0,70X5,00m

IS13: ILHA DE SERVIÇO 13
01 x CH + 01 x LX03
PISO EM TIJOLO CERÂMICO

NOTAS

1. DIMENSÕES E NÍVEIS EM METRO.
2. CONFERIR MEDIDAS NA OBRA.
3. OS NÍVEIS DE REFERÊNCIA DO PROJETO, EQUIVALEM ÀS COTAS ALTIMÉTRICAS DO LEVANTAMENTO TOPOGRÁFICO PLANIALTIMÉTRICO DOCUMENTO RSSEGURO-SEDUR-POA-RUBEMBERTA-LEV-EP

coletivo de projetos

AUTORES RESPONSÁVEIS TÉCNICOS

Fabiano José Arcádio Sobreira
CAU A243085-6

Paulo Victor Borges Ribeiro
CAU A86468-9

PROJETO TERCEIRIZADO

PROJETO URBANISTICO INTEGRADO - TERRITÓRIO RUBEM BERTA PORTO ALEGRE - RS

GOVERNO DO ESTADO
RIO GRANDE DO SUL
SECRETARIA DE DESENVOLVIMENTO URBANO E METROPOLITANO

SEDUR - SECRETARIA DE DESENVOLVIMENTO URBANO E METROPOLITANO

DPM - DEPARTAMENTO URBANO E METROPOLITANO

CENTRO ADMINISTRATIVO FERNANDO FERRARI - AV. BORGES DE MEDEIROS, N 1501
BAIRRO PRAIA DE BELAS - PORTO ALEGRE/RS
CEP - 90110-150

DIVISÃO DPM - DEPARTAMENTO URBANO E METROPOLITANO	DIRETORA Tassiele Francescon
PROJETO URBANISTICO INTEGRADO - TERRITÓRIO RUBEM BERTA PORTO ALEGRE RIO GRANDE DO SUL	CHEFE DE DIVISÃO Isabel Coutinho
ENDEREÇO DO TERRENO RUBEM BERTA, PORTO ALEGRE/RS	
ETAPAS DISCIPLINA PROJETO EXECUTIVO DE URBANISMO TERRENO C - RUBEM BERTA - PORTO ALEGRE	AREA TOTAL DO PROJETO URBANISTICO INTEGRADO 47.870,58 m²
CONTEÚDO AMPLIAÇÃO IS01, IS01 VISTA 01, IS01 VISTA 02, AMPLIAÇÃO IS03, IS03 VISTA 01, IS03 VISTA 02, AMPLIAÇÃO IS04, IS04 VISTA 01, IS04 VISTA 02, IS04 VISTA 03, AMPLIAÇÃO IS05-A, IS05-A VISTA 01, IS05-A VISTA 02, IS05-A VISTA 03, AMPLIAÇÃO IS06, IS06 VISTA 01, IS06 VISTA 02, IS06 VISTA 03, AMPLIAÇÃO IS05-B, IS05-B VISTA 01, IS05-B VISTA 02, IS05-B VISTA 03, AMPLIAÇÃO IS07, IS07 VISTA 01, IS07 VISTA 02	
ESCALA INDICADA	DATA 22/07/2026
SÉRIE URB	FOLHA 0201
ARQUIVO RSSEGURO-SEDUR-POA-RUBEMBERTA-C-URB-PE-0201-R01	

URB 0203

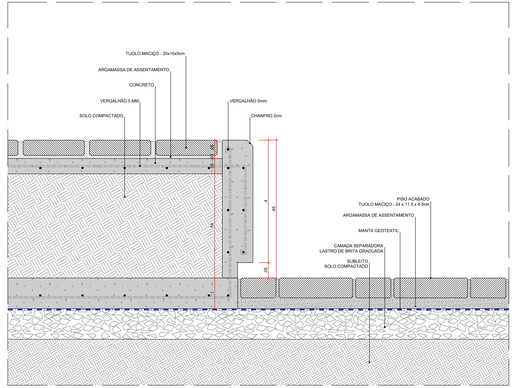

DET 01 . BC01/02 - BANCO
SEÇÃO LONGITUDINAL
ESC. 1:5

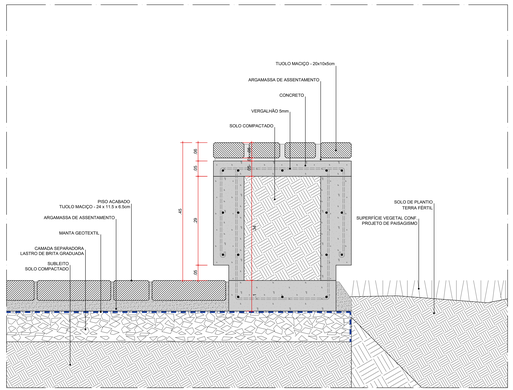

DET 02 . BC01/02 - BANCO
SEÇÃO TRANSVERSAL
ESC. 1:5

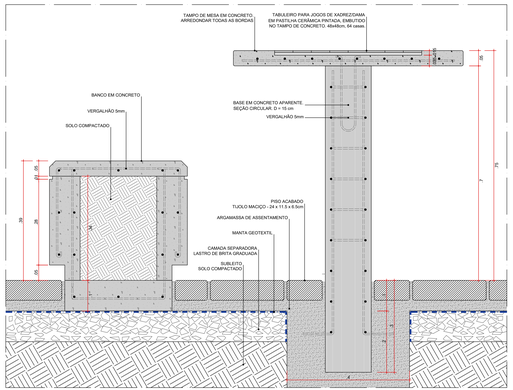

DET 01 . MJ01/02 - MESA DE JOGOS COM BANCOS
SEÇÃO LONGITUDINAL

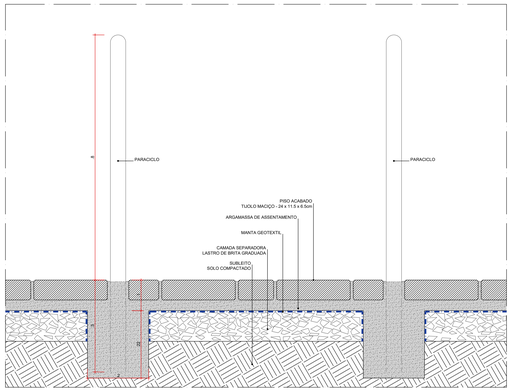

DET 01 . PC - PARACICLO
SEÇÃO LONGITUDINAL
ESC. 1:5

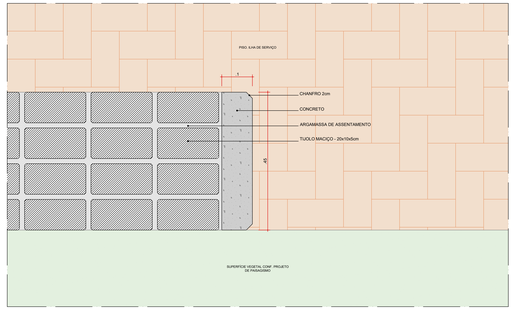

DET 01 . BC01/02 - BANCO
PLANTA BAIXA
ESC. 1:5

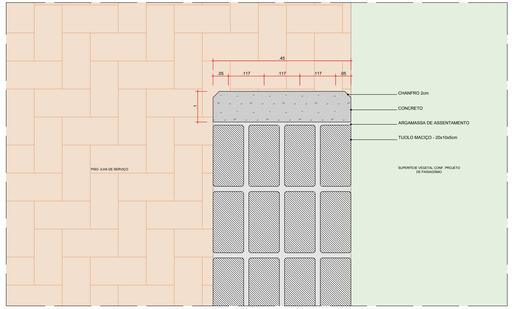

DET 02 . BC01/02 - BANCO
PLANTA BAIXA
ESC. 1:5

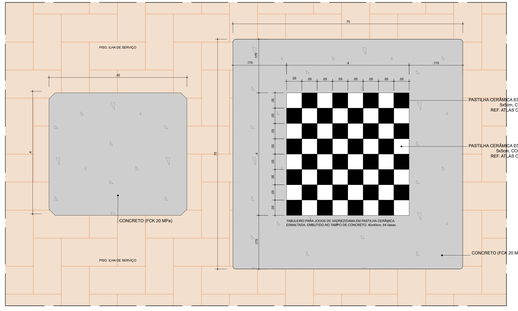

DET 01 . MJ01/02 - MESA DE JOGOS COM BANCOS
PLANTA BAIXA
ESC. 1:5

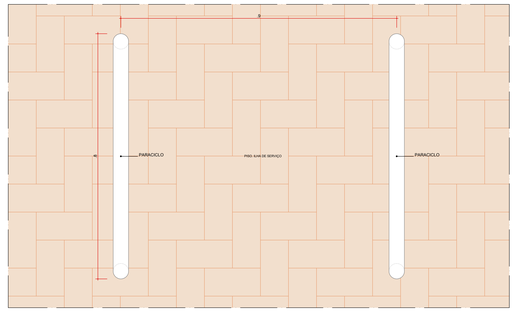

DET 01 . PC - PARACICLO
PLANTA BAIXA
ESC. 1:5

PARACICLOS
PISO: PARACICLO – CORPO EM TUBO DE AÇO INOX. DIMENSÕES: 40 CM (LARGURA) 80 CM (ALTURA) MARCA DE REFERÊNCIA: VIA PUBLICA; MODELO: BLUM / PARACICLO; DU SIMILAR; CHUMBADOS NO PISO.

coletivo projetos

AUTORES RESPONSÁVEIS TÉCNICOS

Fabiano José Arcadio Sobreira — CAU A243306-6

Paulo Victor Borges Ribeiro — CAU A86468-9

PROJETO TERCEIRIZADO

PROJETO URBANISTICO INTEGRADO - TERRITÓRIO
RUBEM BERTA PORTO ALEGRE - RS

GOVERNO DO ESTADO
RIO GRANDE DO SUL
SECRETARIA DE DESENVOLVIMENTO URBANO E METROPOLITANO

SEDUR - SECRETARIA DE DESENVOLVIMENTO URBANO E METROPOLITANO

DPM - DEPARTAMENTO URBANO E METROPOLITANO

CENTRO ADMINISTRATIVO FERNANDO FERRARI - AV. BORGES DE MEDEIROS, N 1501 -
BAIRRO PRAIA DE BELAS - PORTO ALEGRE/RS
CEP - 90110-150

DIVISÃO DPM - DEPARTAMENTO URBANO E METROPOLITANO	DIRETORA Tassiele Francescon
PROJETO URBANISTICO INTEGRADO - TERRITÓRIO RUBEM BERTA PORTO ALEGRE RIO GRANDE DO SUL	CHEFE DE DIVISÃO Isabel Coutinho
ENDEREÇO DO EMPREENDIMENTO RUBEM BERTA, PORTO ALEGRE/RS	
ETAPA DA DIVISÃO PROJETO URBANISTICO DE URBANISMO TERRENO C - RUBEM BERTA - PORTO ALEGRE	AREA TOTAL DO PROJETO URBANÍSTICO INTEGRADO 47.570,59 m²
CONTEÚDO DETALHES	

ESCALA INDICADA	DATA 22/07/2026	SEND URB	FOLHA 0202
ARQUIVO RIOSEDUR-SEDUR-POA-RUBEMBERTA-C-URB-PE-0202-R01			

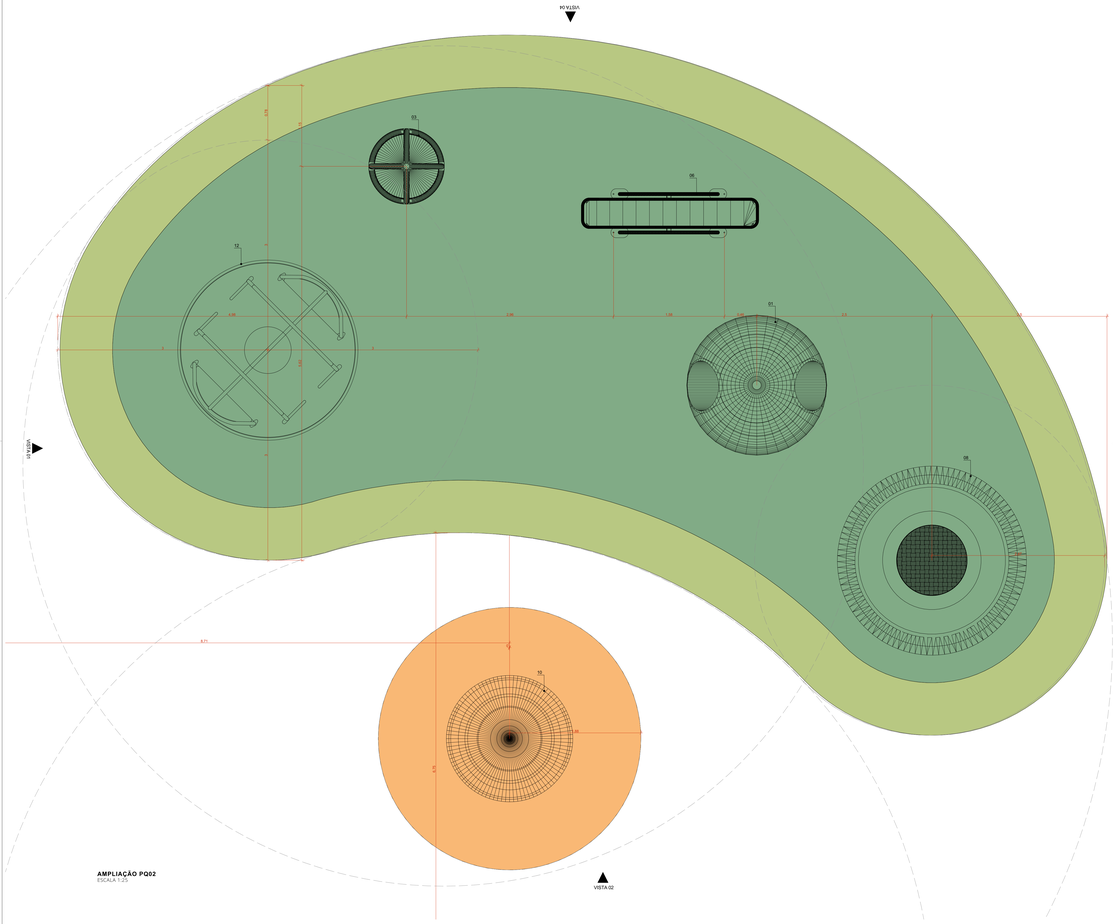
AO VIZEU
VISTA 01
VISTA 03
VISTA 02
03
08
12
01
10
15
4.00
2.00
1.00
2.00
2.0
4.00
4.00
4.00
8.00
8.00
8

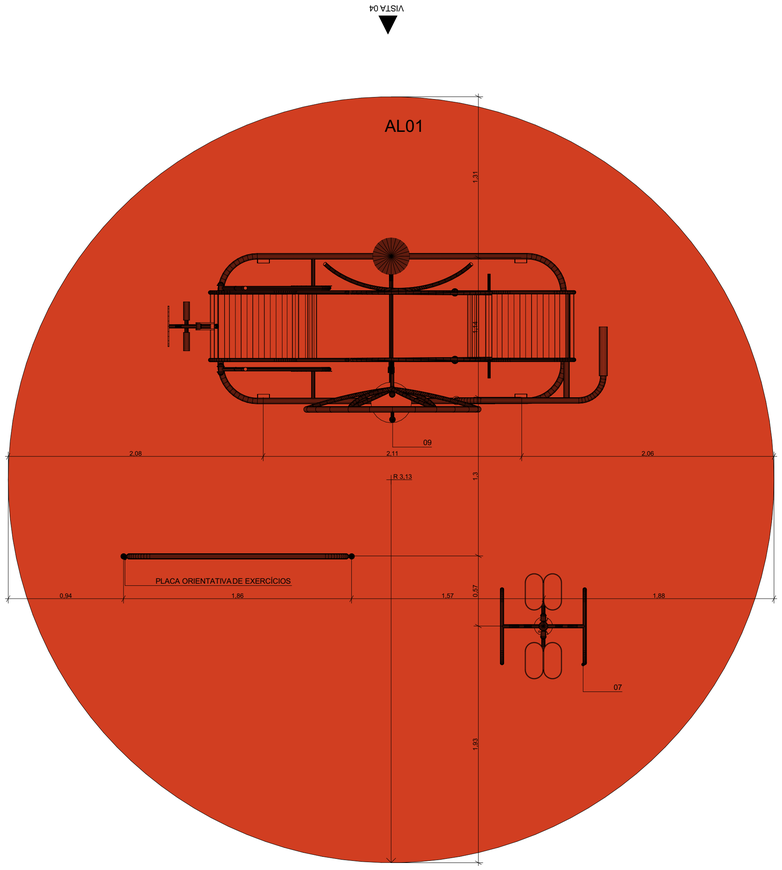

AMPLIAÇÃO AL01
ESCALA 1:25

VISTA 02

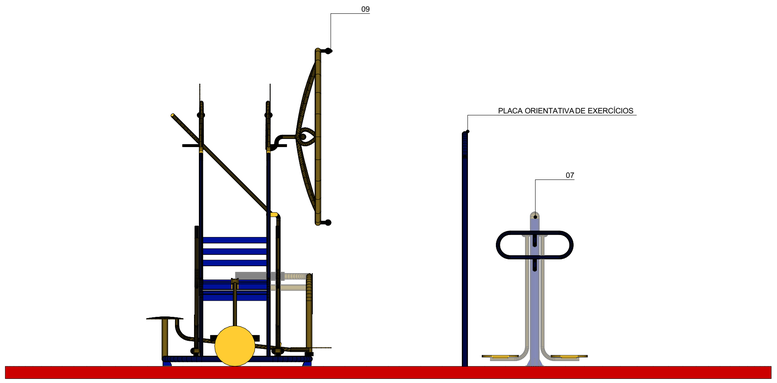

AL01 VISTA 01
ESCALA 1:25

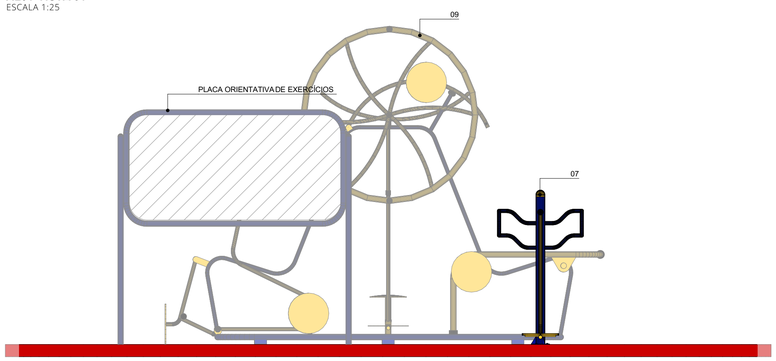

AL01 VISTA 02
ESCALA 1:25

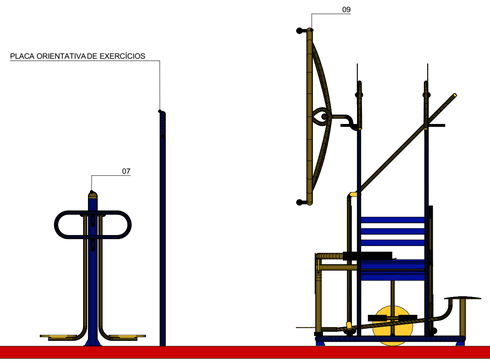

AL01 VISTA 03
ESCALA 1:25

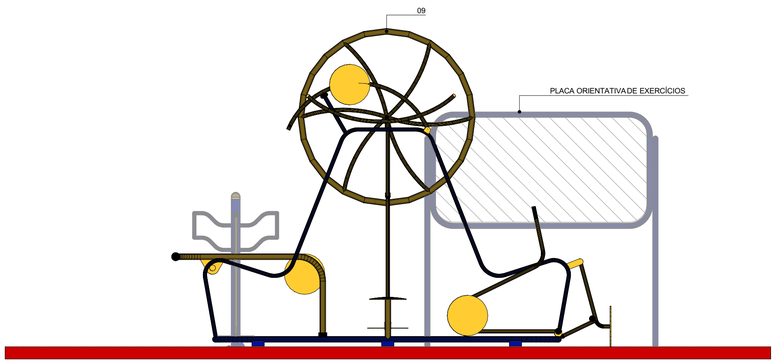

AL01 VISTA 04
ESCALA 1:25

LEGENDA:

ACABAMENTOS

PAVIMENTAÇÕES

PISO EMBORRACHADO EPDM, ESPESSURA: 40 mm, MOLDADO NO LOCAL - RUBBER BRASIL OU SIMILAR

ACADEMIA AO AR LIVRE

SIMULADOR DE PERCURSO, TRIPLO - ALTURA: 1,22m COMPR.: 2,50m LARGURA: 0,81m PESO: 73Kg – TIPO DE FIXAÇÃO: PARABOLTS – ÁREA DE UTILIZAÇÃO SUGERIDA: 3,0m x 1,5m - TRYANON OU SIMILAR

SIMULADOR DE CAVALGADA, TRIPLO - ALTURA: 1,20m COMPR.: 2,10m LARGURA: 1,00m PESO: 66,1Kg – TIPO DE FIXAÇÃO: PARABOLTS – ÁREA DE UTILIZAÇÃO SUGERIDA: 3,0m x 1,5m - TRYANON OU SIMILAR

GIRO VERTICAL, TRIPLO - ALTURA: 1,85m Ø 1,10m PESO: 24Kg – TIPO DE FIXAÇÃO: PARABOLTS – ÁREA DE UTILIZAÇÃO SUGERIDA: 2,0m x 2,0m - TRYANON OU SIMILAR

ESQUIADOR, TRIPLO - ALTURA: 1,40m COMPR.: 2,00m LARGURA: 0,90m PESO: 68,5Kg – TIPO DE FIXAÇÃO: PARABOLTS – ÁREA DE UTILIZAÇÃO SUGERIDA: 2,5m x 2,0m - TRYANON OU SIMILAR

GIRO VERTICAL, DUPLO - ALTURA: 1,85m COMPR.: 0,80m LARGURA: 0,80m PESO: 20Kg – TIPO DE FIXAÇÃO: PARABOLTS – ÁREA DE UTILIZAÇÃO SUGERIDA: 1,5m x 1,5m - TRYANON OU SIMILAR

BARRA ALTA GIRATÓRIA, TRIPLA - ALTURA: 2,42m Ø 1,74m PESO: 37,7Kg – TIPO DE FIXAÇÃO: PARABOLTS – ÁREA DE UTILIZAÇÃO SUGERIDA: 2,0m x 2,0m - TRYANON OU SIMILAR

PRANCHA LATERAL, DUPLA - ALTURA: 1,22m COMPR.: 1,17m LARGURA: 0,60m PESO: 30Kg – TIPO DE FIXAÇÃO: CADEIRINHA – ÁREA DE UTILIZAÇÃO SUGERIDA: 1,5m x 1,5m - - TRYANON OU SIMILAR

REMADOR, TRIPLO - ALTURA: 0,90m COMPR.: 0,85m LARGURA: 1,10m PESO: 22Kg – TIPO DE FIXAÇÃO: PARABOLTS – ÁREA DE UTILIZAÇÃO SUGERIDA: 2,0m x 1,5m - TRYANON OU SIMILAR

MULTI EXERCITADOR 6X1 - ALTURA: 1,76m COMPR.: 1,10m LARGURA: 2,68m PESO: 105Kg – TIPO DE FIXAÇÃO: PARABOLTS – ÁREA DE UTILIZAÇÃO SUGERIDA: 2,0m x 3,2m - TRYANON OU SIMILAR

EXERCITADOR DE PERNAS, TRIPLO - ALTURA: 1,55m Ø: 2,00m PESO: 50Kg – TIPO DE FIXAÇÃO: CADEIRINHA – ÁREA DE UTILIZAÇÃO SUGERIDA: 3,0m x 3,0m - - TRYANON OU SIMILAR

ESQUIADOR, DUPLO - ALTURA: 1,40m COMPR.: 1,20m LARGURA: 0,90m PESO: 55,5Kg – TIPO DE FIXAÇÃO: PARABOLTS – ÁREA DE UTILIZAÇÃO SUGERIDA: 2,0m x 1,5m - TRYANON OU SIMILAR

NOTAS:
1. DIMENSÕES E NÍVEIS EM METRO.
2. CONFERIR MEDIDAS NA OBRA.
3. OS NÍVEI DE REFERÊNCIA DO PROJETO, EQUIVALEM ÀS COTAS
AI ` `RICAS DO LEVANTAMENTO TOPOGRÁFICO PLANIALTIMÉTRICO.

coletivo de projetos

AUTORES RESPONSÁVEIS TÉCNICOS

Fabiano José Arcádio Sobreira
CAU A24308-6

Paulo Victor Borges Ribeiro
CAU A96468-9

PROJETO TERCEIRIZADO

PROJETO URBANISTICO INTEGRADO - TERRITÓRIO RUBEM BERTA PORTO ALEGRE - RS

GOVERNO DO ESTADO
RIO GRANDE DO SUL
SECRETARIA DE DESENVOLVIMENTO URBANO E METROPOLITANO

SEDUR - SECRETARIA DE DESENVOLVIMENTO URBANO E METROPOLITANO

DPM - DEPARTAMENTO URBANO E METROPOLITANO

CENTRO ADMINSTRATIVO FERNANDO FERRARI - AV. BORGES DE MEDEIROS, N 1501 -
BAIRRO PRAIA DE BELAS - PORTO ALEGRE/RS
CEP - 90110-150

DIVISÃO: DPM - DEPARTAMENTO URBANO E METROPOLITANO	DIRETORA: Tassiele Francescon
PROJETO URBANISTICO INTEGRADO - TERRITÓRIO RUBEM BERTA PORTO ALEGRE RIO GRANDE DO SUL	CHEFE DE DIVISÃO: Isabel Coutinho
ENDEREÇO DO TERRENO: RUBEM BERTA, PORTO ALEGRE/RS	
ETAPA E DISCIPLINA: PROJETO EXECUTIVO DE URBANISMO TERRENO C - RUBEM BERTA - PORTO ALEGRE	ÁREA TOTAL DO PROJETO URBANÍSTICO INTEGRADO: 47.870,58 m²
CONTEÚDO: AMPLIAÇÃO AL01, AL01 VISTA 01, AL01 VISTA 02, AL01 VISTA 03, AL01 VISTA 04	

ESCALA	DATA	SÉRIE	FOLHA
INDICADA	22/07/2026	URB	0204

ARQUIVO: RSSEGURO-SEDUR-POA-RUBEMBERTA-C-URB-PE-0204-R01

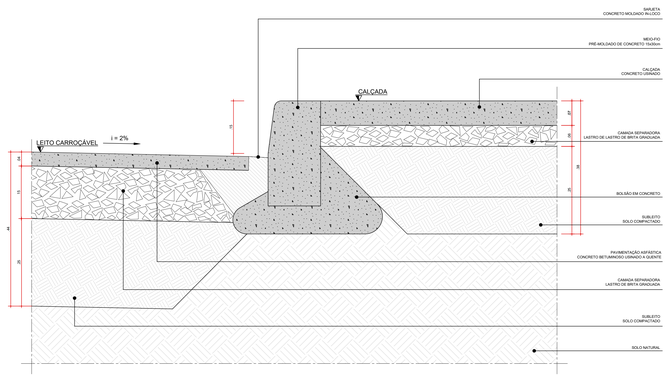

DET01 - TRANSIÇÃO VIA LOCAL X CALÇADA
ESCALA 1:5

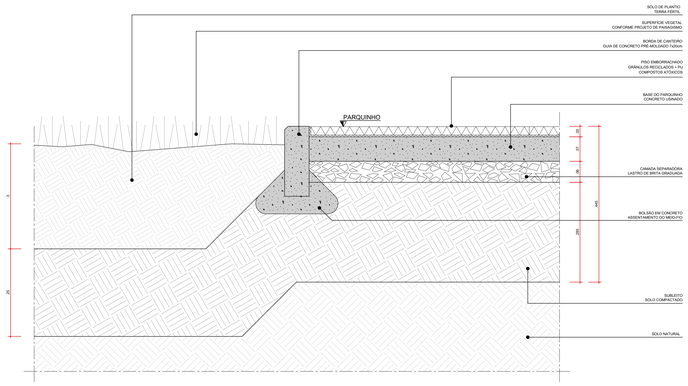

DET03 - TRANSIÇÃO CANTEIRO DE GRAMA X PARQUINHO
ESCALA 1:5

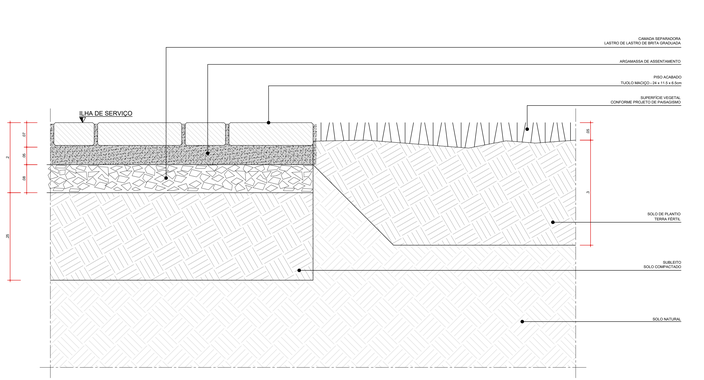

DET05 - TRANSIÇÃO ILHA DE SERVIÇO X CANTEIRO DE GRAMA
ESCALA 1:5

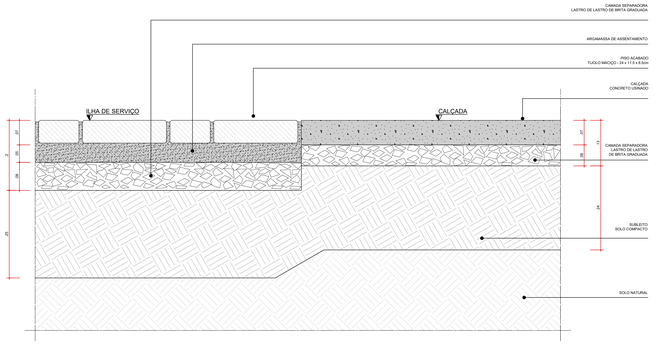

DET02 - TRANSIÇÃO ILHA DE SERVIÇO X CALÇADA
ESCALA 1:5

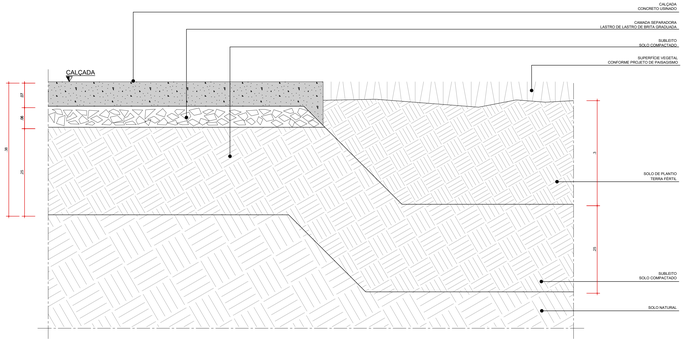

DET04 - TRANSIÇÃO CALÇACA X CANTEIRO DE GRAMA
ESCALA 1:5

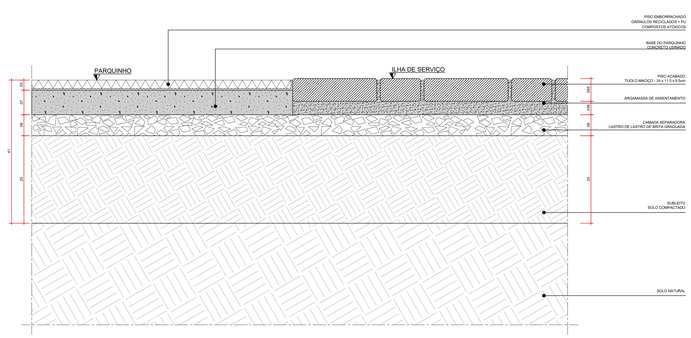

DET06 - TRANSIÇÃO PARQUINHO X PISO INTERTRAVADO
ESCALA 1:5

coletivo de projetos

AUTORES RESPONSÁVEIS TÉCNICOS
Fabiano José Arcadio Sobreira — CAU A243305-6
Paulo Victor Borges Ribeiro — CAU A96468-9

PROJETO TERCEIRIZADO

PROJETO URBANISTICO INTEGRADO - TERRITÓRIO RUBEM BERTA PORTO ALEGRE - RS

GOVERNO DO ESTADO
RIO GRANDE DO SUL
SECRETARIA DE DESENVOLVIMENTO URBANO E METROPOLITANO

SEDUR - SECRETARIA DE DESENVOLVIMENTO URBANO E METROPOLITANO
DPM - DEPARTAMENTO URBANO E METROPOLITANO
CENTRO ADMINISTRATIVO FERNANDO FERRARI - AV. BORGES DE MEDEIROS, N 1501 -
BAIRRO PRAIA DE BELAS - PORTO ALEGRE/RS
CEP - 90110-150

DIVISÃO: DPM - DEPARTAMENTO URBANO E METROPOLITANO	DIRETORA: Tatiane Francescon
PROJETO URBANISTICO INTEGRADO - TERRITÓRIO RUBEM BERTA PORTO ALEGRE RIO GRANDE DO SUL	CHEFE DE DIVISÃO: Isabel Cristofolini
ENDEREÇO DESTA OBRA: RUBEM BERTA, PORTO ALEGRE/RS	
ETAPA/DISCIPLINA: PROJETO EXECUTIVO DE URBANISMO TERRENO C - RUBEM BERTA, PORTO ALEGRE	ÁREA TOTAL DO PROJETO URBANISTICO INTEGRADO: 47.870,58 m²

CONTEÚDO:
DET01 - TRANSIÇÃO VIA LOCAL X CALÇADA, DET02 - TRANSIÇÃO ILHA DE SERVIÇO X CALÇADA, DET03 - TRANSIÇÃO CANTEIRO DE GRAMA X PARQUINHO, DET04 - TRANSIÇÃO CALÇACA X CANTEIRO DE GRAMA, DET05 - TRANSIÇÃO ILHA DE SERVIÇO X CANTEIRO DE GRAMA, DET06 - TRANSIÇÃO PARQUINHO X PISO INTERTRAVADO

ESCALA	DATA	SÉRIE	FOLHA
INDICADA	22/07/2026	URB	0301

ARQUIVO: RSSEGURO-SEDUR-POA-RUBEMBERTA-C-URB-PE-0301-R02

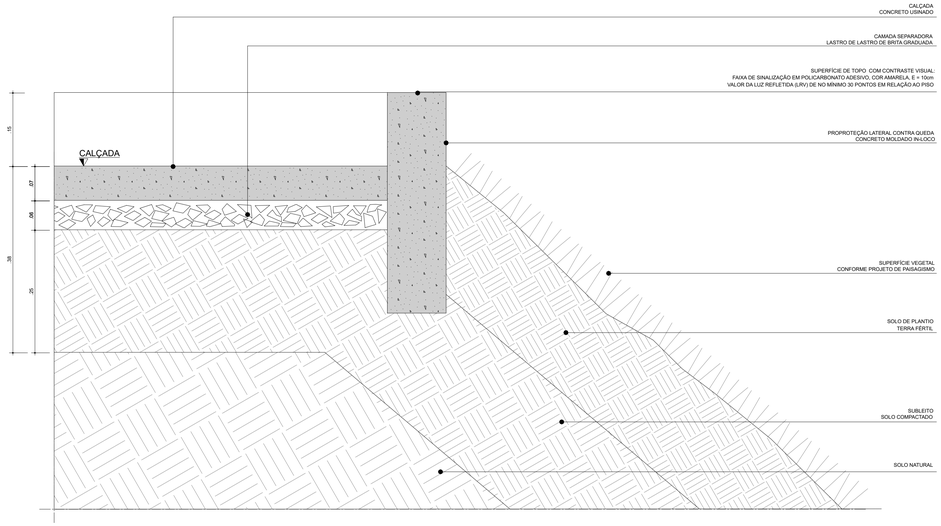

DET07 - BALISADOR LATERAL (PROTEÇÃO DE QUEDA) - ÁREAS DE DESNÍVEL ENTRE 18cm e 60cm
ESCALA 1:5

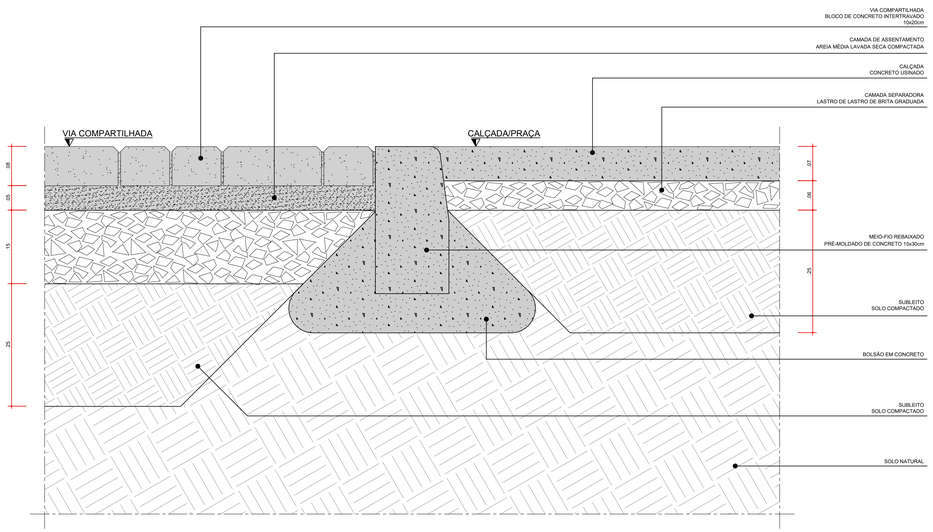

DET09 - TRANSIÇÃO VIA COMPARTILHADA X CALÇADA
ESCALA 1:5

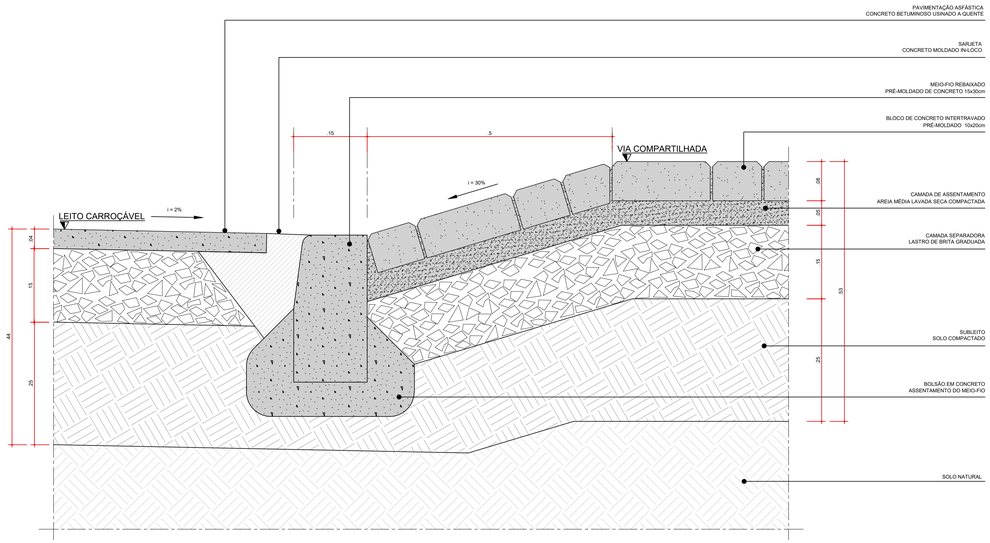

DET08 - RAMPA DE ACESSO VEICULAR
ESCALA 1:5

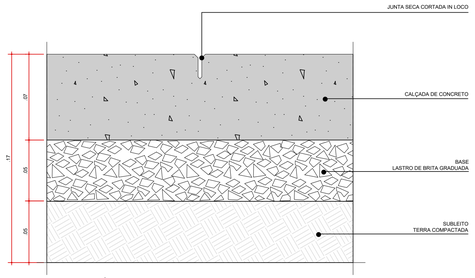

DETALHE TÍPICO - JUNTA DE DILATAÇÃO PAVIMENTAÇÃO EM CONCRETO
ESCALA 1:5

coletivo de projetos

AUTORES RESPONSÁVEIS TÉCNICOS

Fabiano José Arcádio Sobreira
CAU A24308-6

Paulo Victor Borges Ribeiro
CAU A96468-9

PROJETO TERCEIRIZADO

PROJETO URBANISTICO INTEGRADO - TERRITÓRIO RUBEM BERTA PORTO ALEGRE - RS

GOVERNO DO ESTADO
RIO GRANDE DO SUL
SECRETARIA DE DESENVOLVIMENTO URBANO E METROPOLITANO

SEDUR - SECRETARIA DE DESENVOLVIMENTO URBANO E METROPOLITANO

DPM - DEPARTAMENTO URBANO E METROPOLITANO

CENTRO ADMINISTRATIVO FERNANDO FERRARI - AV. BORGES DE MEDEIROS, N 1501 -
BAIRRO PRAIA DE BELAS - PORTO ALEGRE/RS
CEP - 90110-150

DIVISÃO DPM - DEPARTAMENTO URBANO E METROPOLITANO	DIRETORA Tassiele Francescon
PROJETO URBANISTICO INTEGRADO - TERRITÓRIO RUBEM BERTA PORTO ALEGRE RIO GRANDE DO SUL	CHEFE DE DIVISÃO Isabel Coutinho
ENDEREÇO DO TERRENO RUBEM BERTA, PORTO ALEGRE/RS	
ETAPA E DISCIPLINA PROJETO EXECUTIVO DE URBANISMO TERRENO C - RUBEM BERTA, PORTO ALEGRE	ÁREA TOTAL DO PROJETO URBANISTICO INTEGRADO 47.870,58 m²

CONTEÚDO

DET07 - BALISADOR LATERAL (PROTEÇÃO DE QUEDA) - ÁREAS DE DESNÍVEL ENTRE 18cm e 60cm, DET08 - RAMPA DE ACESSO VEICULAR, DET09 - TRANSIÇÃO VIA COMPARTILHADA X CALÇADA, DETALHE TÍPICO - JUNTA DE DILATAÇÃO PAVIMENTAÇÃO EM CONCRETO

ESCALA INDICADA	DATA 22/07/2026	SÉRIE URB	FOLHA 0302
ARQUIVO RSSEGURO-SEDUR-POA-RUBEMBERTA-C-URB-PE-0302-R02			



CORTE LONGITUDINAL A | FAIXA DE PEDESTRES ELEVADA
ESCALA 1:25

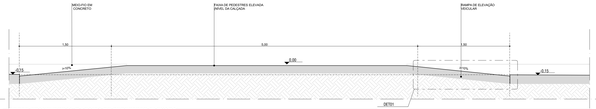

CORTE TRANSVERSAL B | FAIXA DE PEDESTRES ELEVADA
ESCALA 1:25

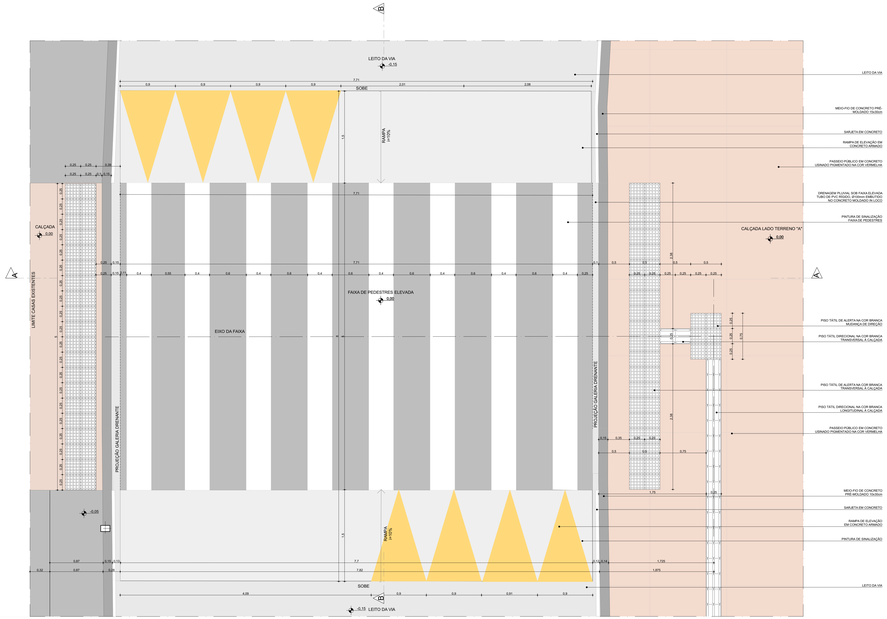

AMP01 | TRAVESSIA DE PEDESTRES EM NÍVEL ELEVADO
ESCALA 1:50

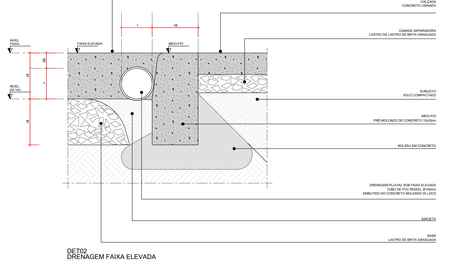

DET02
DRENAGEM FAIXA ELEVADA
ESC 1:5

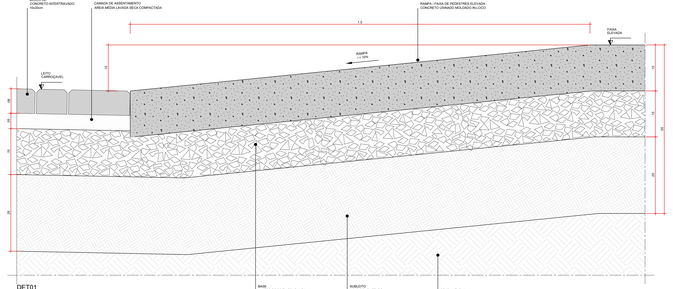

DET01
RAMPA FAIXA ELEVADA
ESC 1:5

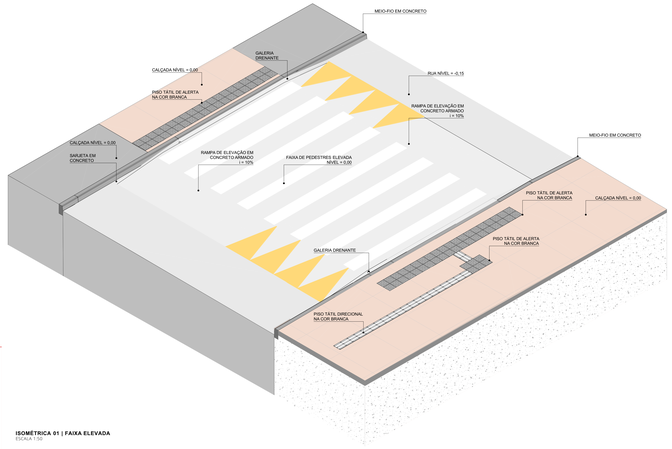

ISOMÉTRICA 01 | FAIXA ELEVADA
Escala 1:50

NOTAS:

1. LARGURA E COR DE SINALIZAÇÃO TÁTIL DIRECIONAL E ALERTA CONFORME NBR 16537.

2. POR SE TRATAR DE SITUAÇÃO TÍPICA, AS COTAS DE NÍVEL APRESENTADAS NESTE DESENHO SÃO RELATIVAS, TENDO COMO REFERÊNCIA O NÍVEL DA VIA. PARA A DEFINIÇÃO DAS COTAS DE NÍVEL DE CADA FAIXA DE PEDESTRES, DEVERÃO SER CONSULTADAS AS INFORMAÇÕES SOBRE AS COTAS ESPECÍFICAS DE CADA FAIXA DE PEDESTRES DESENHO SEM CONSULTADAS AS PRANCHAS NA ESCALA 1:125.

3. OS DESENHOS APRESENTADOS REFERENDAM A UMA SITUAÇÃO TÍPICA, SENDO AS LARGURAS DAS VIAS INDICATIVAS PARA IMPLANTAÇÃO, DEVERÃO SER CONSIDERADAS AS LARGURAS REAIS DE CADA VIA, CONFORME AS CONDIÇÕES ESPECÍFICAS DO LOCAL.

coletivo projetos

AUTORES RESPONSÁVEIS TÉCNICOS
Fabiano José Arcadio Sobreira — CAU A243306-6
Paulo Victor Borges Ribeiro — CAU A96468-9

PROJETO TERCEIRIZADO

PROJETO URBANISTICO INTEGRADO - TERRITÓRIO RUBEM BERTA PORTO ALEGRE - RS

GOVERNO DO ESTADO
RIO GRANDE DO SUL
SECRETARIA DE DESENVOLVIMENTO URBANO E METROPOLITANO

SEDUR - SECRETARIA DE DESENVOLVIMENTO URBANO E METROPOLITANO
DPM - DEPARTAMENTO URBANO E METROPOLITANO
CENTRO ADMINISTRATIVO FERNANDO FERRARI - AV. BORGES DE MEDEIROS, N 1501 - BAIRRO PRAIA DE BELAS - PORTO ALEGRE/RS
CEP - 90110-150

DIVISÃO: DPM - DEPARTAMENTO URBANO E METROPOLITANO	DIRETORIA: Tiaraiele Frumeccon
PROJETO: URBANÍSTICO INTEGRADO - TERRITÓRIO RUBEM BERTA PORTO ALEGRE RIO GRANDE DO SUL	CHEFE DE DIVISÃO: Isabel Coutinho
ENDEREÇO DO EMPREENDIMENTO: RUBEM BERTA, PORTO ALEGRE/RS	
ETAPA DO PROJETO: PROJETO URBANÍSTICO TERRENO C - RUBEM BERTA, PORTO ALEGRE	AREA TOTAL DO PROJETO URBANÍSTICO INTEGRADO: 41.870,99 m²

CONTEÚDO:
AMP01 | TRAVESSIA DE PEDESTRES EM NÍVEL ELEVADO; CORTE LONGITUDINAL A | FAIXA DE PEDESTRES ELEVADA, CORTE TRANSVERSAL B | FAIXA DE PEDESTRES ELEVADA, DET01 | RAMPA FAIXA ELEVADA, DET02 | DRENAGEM FAIXA ELEVADA, ISOMÉTRICA 01 | FAIXA ELEVADA

ESCALA: INDICADA	DATA: 22/07/2026	SERIE: URB	FOLHA: 0303
ARQUIVO: RSSEGURO-SEDUR-POA-RUBEMBERTA-C-URB-PE-0303-R03			

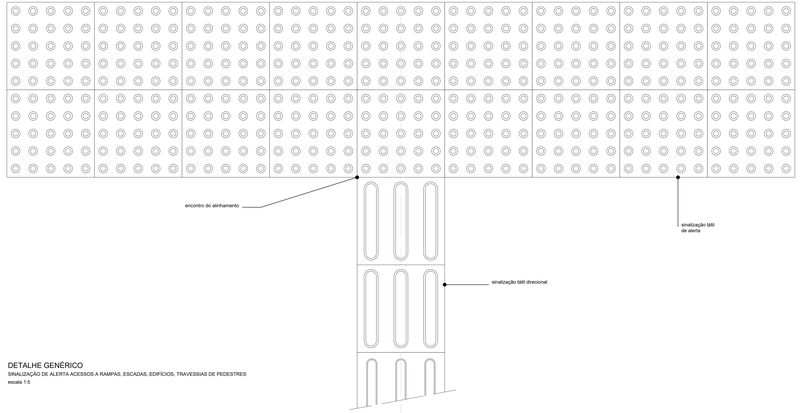

DETALHE GENÉRICO
SINALIZAÇÃO DE ALERTA ACESSOS A RAMPAS, ESCADAS, EDIFÍCIOS, TRAVESSIAS DE PEDESTRES
escala 1:5

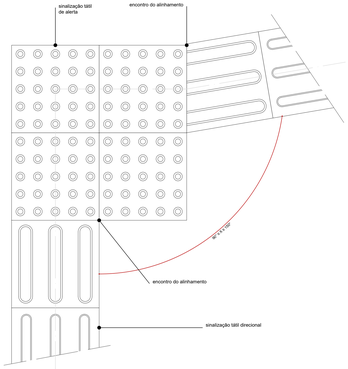

DETALHE GENÉRICO
MUDANÇA DE DIREÇÃO 90° ≤ X ≤ 150°
escala 1:5

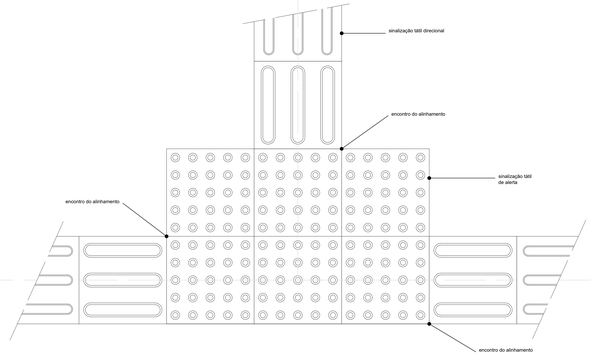

DETALHE GENÉRICO
ENCONTRO DE TRÊS FAIXAS DIRECIONAIS ORTOGONAIS
escala 1:5

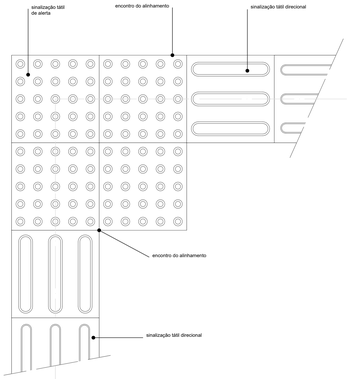

DETALHE GENÉRICO
ENCONTRO DE DUAS FAIXAS DIRECIONAIS ORTOGONAIS
escala 1:5

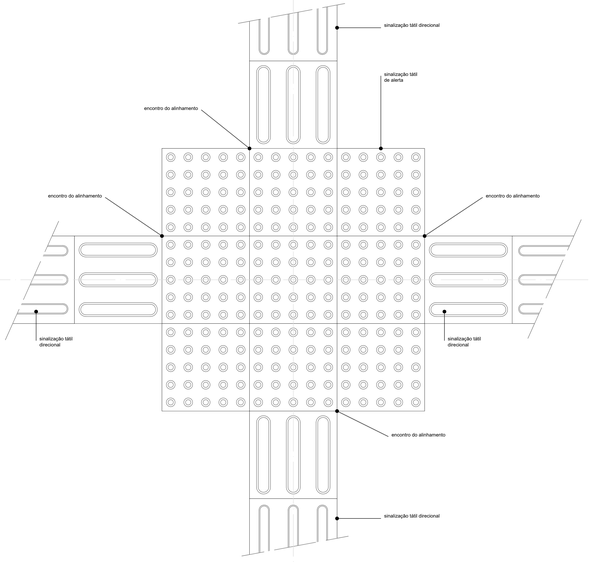

DETALHE GENÉRICO
ENCONTRO DE QUATRO FAIXAS DIRECIONAIS ORTOGONAIS
escala 1:5

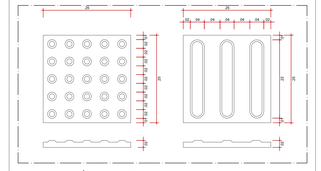
ALERTA
DIRECIONAL
25
25
40
40
40
40
40
40
40
40
25
25
25

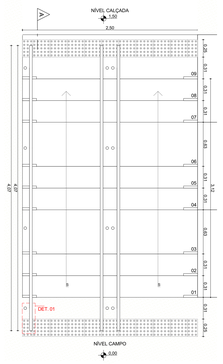

ES01
PLANTA-BAIXA | ESCALA 1:25

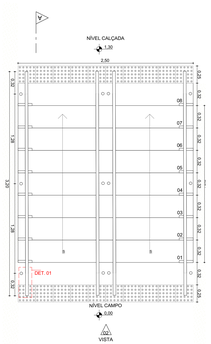

ES02
PLANTA-BAIXA | ESCALA 1:25

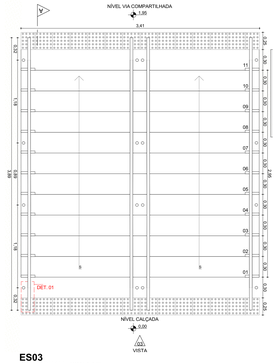

ES03
PLANTA-BAIXA | ESCALA 1:25

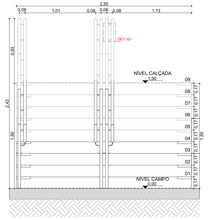

ES02
VISTA | ESCALA 1:25

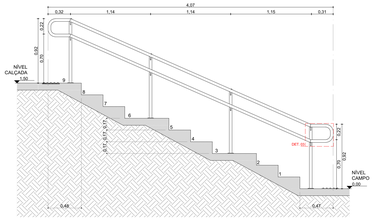

ES01
CORTE | ESCALA 1:25

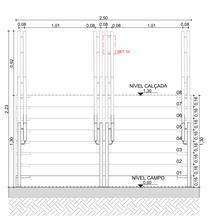

ES02
VISTA | ESCALA 1:25

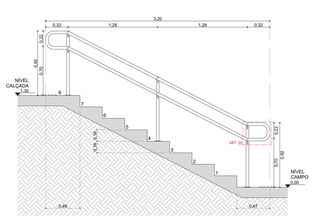

ES02
CORTE | ESCALA 1:25

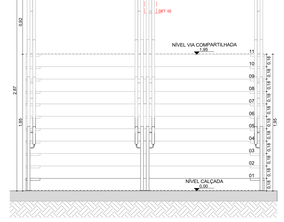

ES03
VISTA | ESCALA 1:25

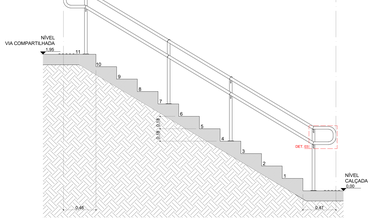

ES03
CORTE | ESCALA 1:25

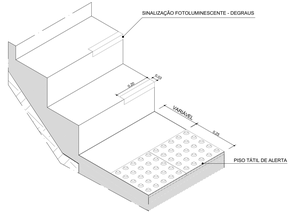

ISOMÉTRICA PADRÃO - ESCADA
ISO | ESCALA 1:10

DET. 01
CORRIMÃO LATERAL PLANTA - E.: 1:5

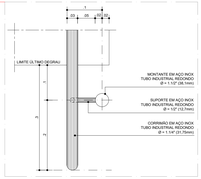

DET. 02
CORRIMÃO LATERAL CORTE - E.: 1:5

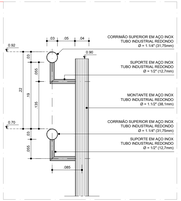

DET. 03
CORRIMÃO LATERAL VISTA - E.: 1:5

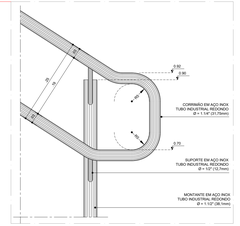

NOTAS:

1. LARGURA E COR DE SINALIZAÇÃO TÁTIL DIRECIONAL E ALERTA CONFORME NBR 16537.

2. POR SE TRATAR DE SITUAÇÃO TÍPICA, AS COTAS DE NÍVEL APRESENTADAS NESTE DESENHO SÃO RELATIVAS, TENDO COMO PONTO 0,00 O PATAMAR DE INÍCIO DA ESCADA, COM O OBJETIVO DE INDICAR O DESNÍVEL VERTICAL DA MESMA. PARA INFORMAÇÕES SOBRE AS COTAS ESPECÍFICAS DE CADA ESCADA DEVERÃO SER CONSULTADAS AS PRANCHAS NA ESCALA 1:125.

coletivo de projetos

AUTORES RESPONSÁVEIS TÉCNICOS

Fabiano José Arcadio Sobreira
CAU A243306-6

Paulo Victor Borges Ribeiro
CAU A96468-9

PROJETO TERCEIRIZADO

PROJETO URBANISTICO INTEGRADO - TERRITÓRIO RUBEM BERTA PORTO ALEGRE - RS

GOVERNO DO ESTADO
RIO GRANDE DO SUL
SECRETARIA DE DESENVOLVIMENTO URBANO E METROPOLITANO

SEDUR - SECRETARIA DE DESENVOLVIMENTO URBANO E METROPOLITANO

DPM - DEPARTAMENTO URBANO E METROPOLITANO

CENTRO ADMINISTRATIVO FERNANDO FERRARI - AV. BORGES DE MEDEIROS, N 1501 -
BAIRRO PRAIA DE BELAS - PORTO ALEGRE/RS
CEP - 90110-150

DIVISÃO: DPM - DEPARTAMENTO URBANO E METROPOLITANO	DIRETORIA: Tassiele Francescon
PROJETO URBANISTICO INTEGRADO - TERRITÓRIO RUBEM BERTA PORTO ALEGRE RIO GRANDE DO SUL	CHEFE DE DIVISÃO: Isabel Cioqueta
ENDEREÇO DESTA OBRA: RUBEM BERTA, PORTO ALEGRE/RS	
ETAPA/ DISCIPLINA: PROJETO EXECUTIVO DE URBANISMO TERRENO C - RUBEM BERTA, PORTO ALEGRE	ÁREA TOTAL DO PROJETO URBANÍSTICO INTEGRADO 47.870,56 m²
CONTEÚDO: ES03, ES01, ES02, ISOMÉTRICA PADRÃO - ESCADA, CORRIMÃO	
ESCALA: INDICADA	DATA: 22/07/2026
SÉRIE: DET.	FOLHA: 0305
ARQUIVO: RSSEGURO-SEDUR-POA-RUBEMBERTA-C-URB-PE-0305-R02	