

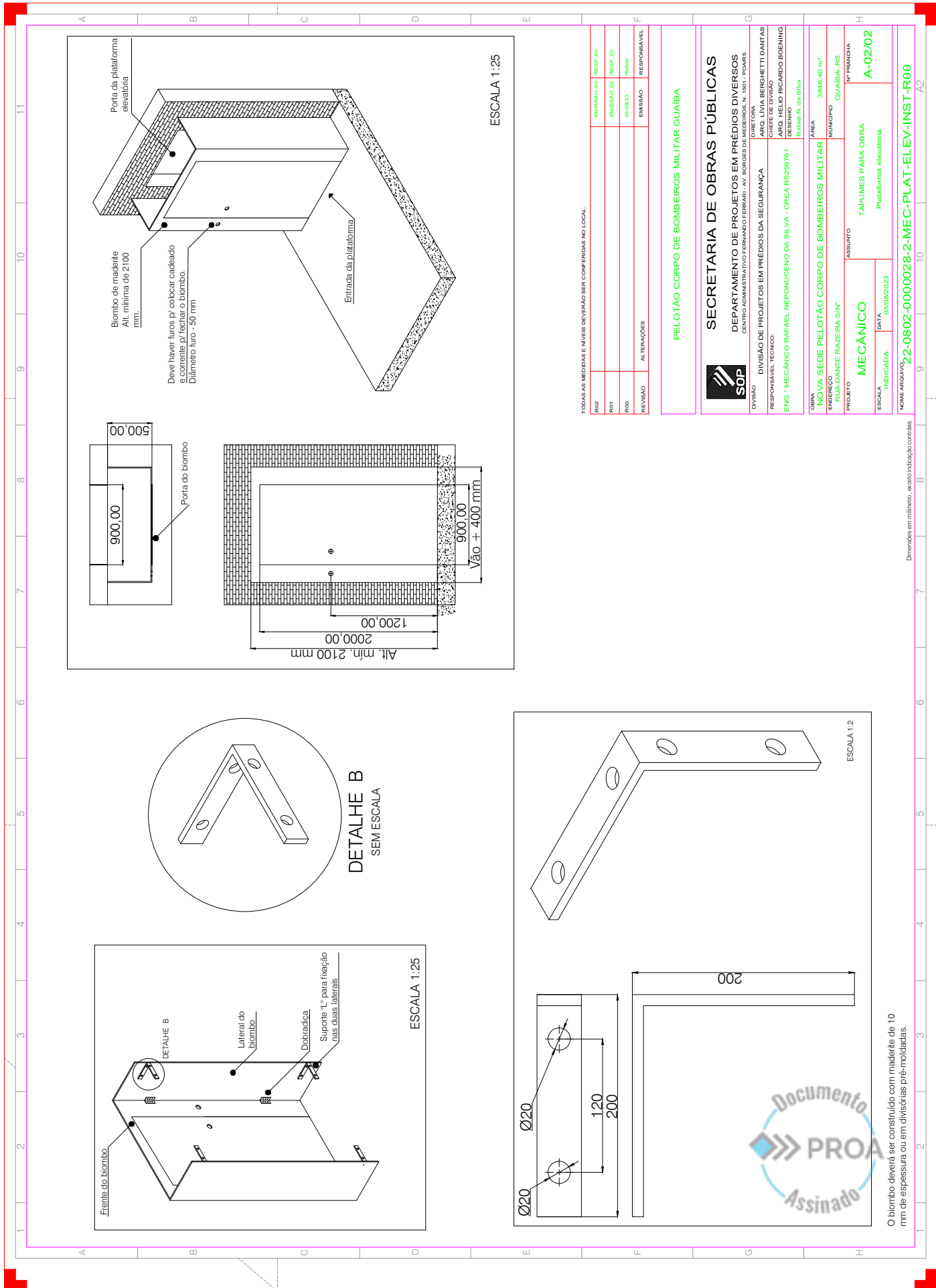

Nome do documento: 22-0802-0000028-2-MEC-PLAT_ELEV-R00.pdf

Documento assinado por	Órgão/Grupo/Matrícula	Data
Rafael Neponuceno da Silva	SOP / SPDIVERSOS / 482194702	03/08/2023 15:30:28





TODAS AS MEDIDAS E NÍVEIS DEVEM SER CONFIRMADAS NO LOCAL.

R02	EMISSÃO_03	REP_03
R01	EMISSÃO_02	REP_02
R00	03/08/23	Revisão
REVISÃO	ALTERAÇÕES	EMISSÃO
		RESPONSÁVEL

PELOTÃO CORPO DE BOMBEIROS MILITAR GUAIBA

SECRETARIA DE OBRAS PÚBLICAS
 DEPARTAMENTO DE PROJETOS EM PRÉDIOS DIVERSOS
 CENTRO ADMINISTRATIVO FERNANDO FERRARI - AV. BORGES DE MEDEIROS, N. 1591 - POAVRS

SOP
 DIVISÃO DE PROJETOS EM PRÉDIOS DA SEGURANÇA
 DIRETORIA
 ARQ. LIVIA BERGHETTI DANTAS

RESPONSÁVEL TÉCNICO
 ENG. MECÂNICO RAFAEL NEPONICENO DA SILVA - CREA RS2259761
 DESENHO
 ARQ. HELIO RICARDO BOERING
 Referência: N. da Silva

ÁREA: 3448,40 m²
 MUNICÍPIO: GUAIBA - RS
 Nº PRONCHIA: A-02/02

NOVA SEDE PELOTÃO CORPO DE BOMBEIROS MILITAR
 ENGENHEIRO: RUA DANTE RAZEIRA S/Nº
 PROJETO: MECÂNICO
 TAPUMES PARA OBRA
 Plataforma elevatória

ESCALA INDICADA: DATA: 03/08/2023

NOME ARQUIVO: 22-0802-0000028-2-MEC-PLAT-ELEV-INST-R00

Dimensões em milímetros, exceto indicação contrária.



Nome do documento: 22-0802-0000028-2-MEC-PLAT_ELEV-INST-R00.pdf

Documento assinado por

Órgão/Grupo/Matrícula

Data

Rafael Neponuceno da Silva

SOP / SPDIVERSOS / 482194702

03/08/2023 15:30:52





Nome do documento: 22-0802-0000028-2-MEC-HVAC_R-terreo-R01.pdf

Documento assinado por

Órgão/Grupo/Matrícula

Data

Rafael Neponuceno da Silva

SOP / SPDIVERSOS / 482194702

03/08/2023 15:58:20





Nome do documento: 22-0802-0000028-2-MEC-HVAC_R-1_andar-R01.pdf

Documento assinado por

Órgão/Grupo/Matrícula

Data

Rafael Neponuceno da Silva

SOP / SPDIVERSOS / 482194702

03/08/2023 15:58:28



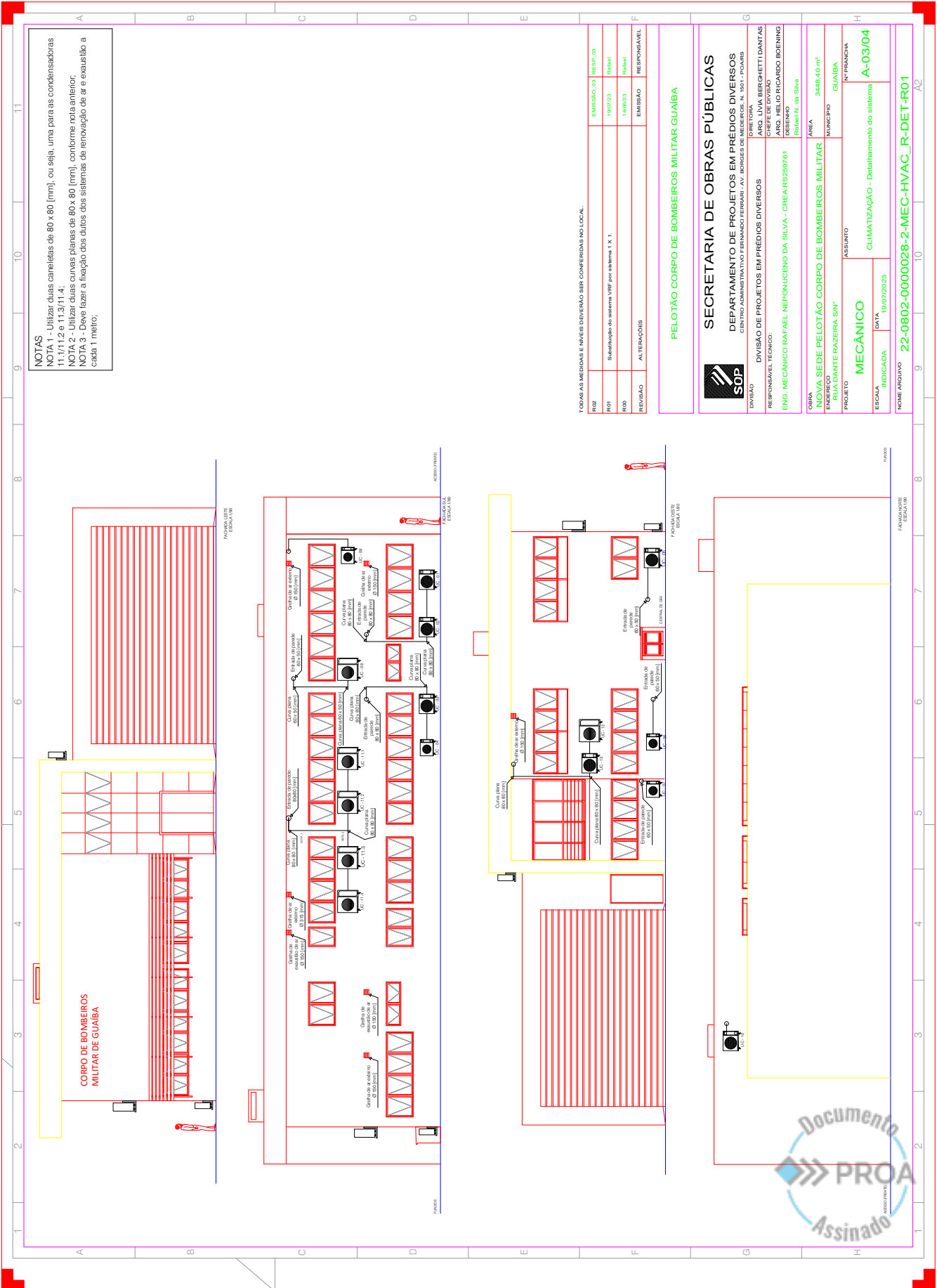

NOTAS
 NOTA 1 - Utilizar duas caneladas de 80 x 80 (mm), ou seja, uma para as condensadoras 11,1/1,2 e 11,3/1,4;
 NOTA 2 - Utilizar duas cunhas planas de 80 x 80 (mm), conforme nota anterior;
 NOTA 3 - Deve fazer a fixação dos dutos dos sistemas de renovação de ar e exaustão a cada 1 metro;

TODAS AS MEDIDAS E NÍVEIS DIVERGEM SER CONFERIDAS NO LOCAL.

RUBRICA	EMBRASAO_03	RESP. P. O. B
RUBRICA	14/09/23	14/09/23
RUBRICA	14/09/23	14/09/23
REVISAO	ALTERACOES	RESPONSAVEL

PELOTAO CORPO DE BOMBEIROS MILITAR GUAIBA

SECRETARIA DE OBRAS PÚBLICAS
 DEPARTAMENTO DE PROJETOS EM PRÉDIOS DIVERSOS
 CENTRO ADMINISTRATIVO TERMOZO FERREZ - AV. BOMBEIROS DREYFUS

RESPONSÁVEL TÉCNICO:
 ARQ. LUIZA BERGHETTIDANTAS

RESPONSÁVEL TÉCNICO:
 ARQ. HELIO RICARDO BOENING

ENG. MECÂNICO RAFAEL NEPOMUCENO DA SILVA - CREA RS269761

ÁREA: 3448,40 m²
MUNICÍPIO: GUAIBA

PROJETO: MECÂNICO
CLIMATIZAÇÃO - Detalhamento do sistema

DATA: 10/07/2023
INDICADA: A-03/04

NOME ARQUIVO: 22-0802-0000028-2-MEC-HVAC_R-DET-R01

PLOTAR COMO ISO FULL BLEED A2





Nome do documento: 22-0802-0000028-2-MEC-HVAC_R-DET-R01.pdf

Documento assinado por

Órgão/Grupo/Matrícula

Data

Rafael Neponuceno da Silva

SOP / SPDIVERSOS / 482194702

03/08/2023 15:58:40



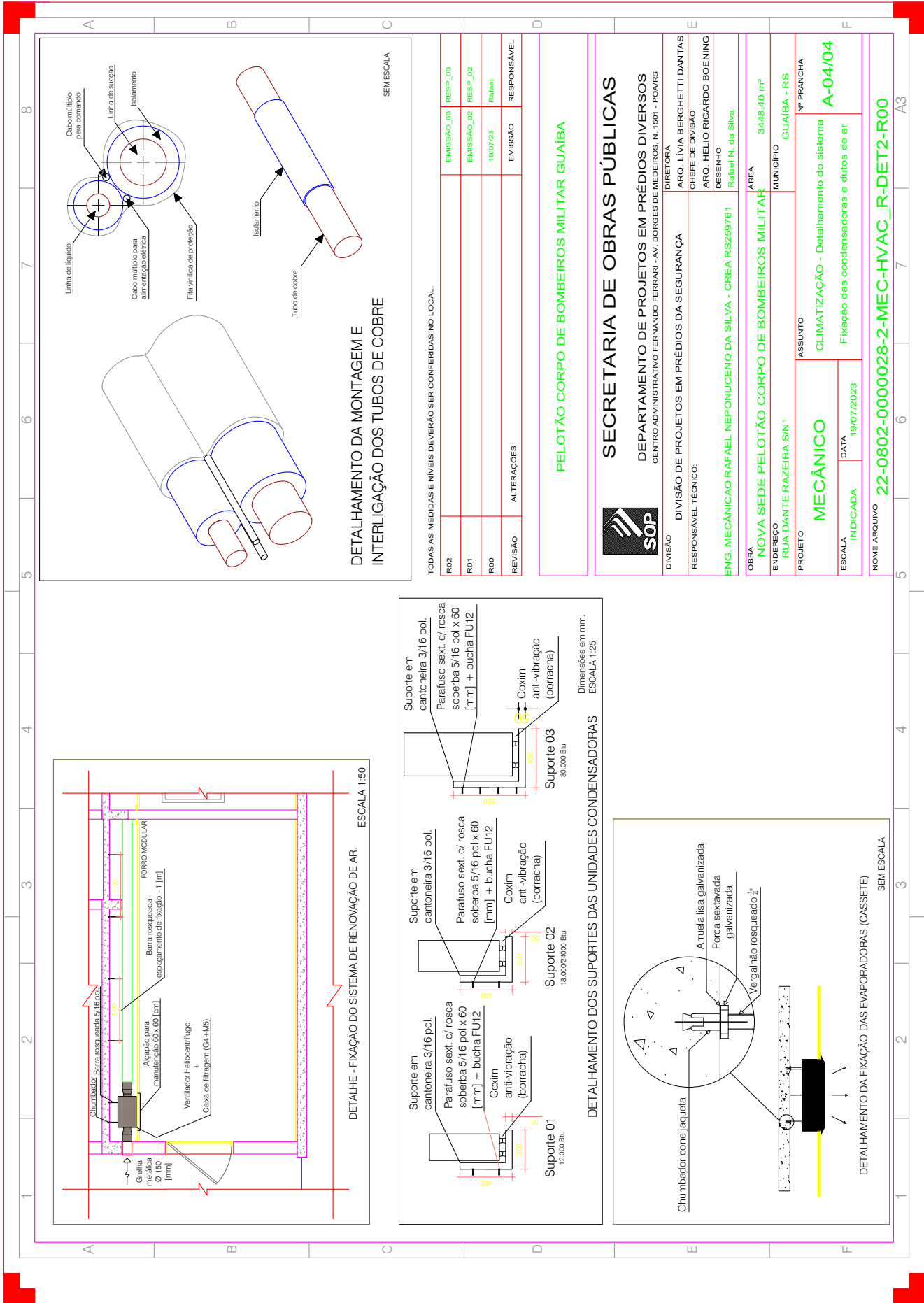

TODAS AS MEDIDAS E NÍVEIS DEVERÃO SER CONFERIDAS NO LOCAL.

R02	EMISSÃO_03	RESP_03
R01	EMISSÃO_02	RESP_02
R00	19/07/23	Rafael
REVISÃO	ALTERAÇÕES	RESPONSÁVEL

PELOTÃO CORPO DE BOMBEIROS MILITAR GUAIBA

SECRETARIA DE OBRAS PÚBLICAS

DEPARTAMENTO DE PROJETOS EM PRÉDIOS DIVERSOS
CENTRO ADMINISTRATIVO FERNANDO FERRARI - AV. BORGES DE MEDEIROS, N. 1501 - POA/RS

SOP

DIVISÃO DE PROJETOS EM PRÉDIOS DA SEGURANÇA
DIRETORA: ARG. LIVIA BERGHETTI DANTAS
RESPONSÁVEL TÉCNICO: CHEFE DE DIVISÃO: ARO. HELIO RICARDO BOENING

ENG. MECÂNICO RAFAEL NEPONUCENO DA SILVA - CREA RS2569761
DESENHO: Rafael N. da Silva

OBRA: NOVA SEDE PELOTÃO CORPO DE BOMBEIROS MILITAR
ÁREA: 3448,40 m²

MUNICÍPIO: GUAIBA - RS

ASSUNTO: CLIMATIZAÇÃO - Detalhamento do sistema
Nº PRANCHA: A-04/04

ENDEREÇO: RUA DANTE RAZEIRA S/N°
PROJETO: Fixação das condensadoras e dutos de ar

ESCALA: INDICADA DATA: 19/07/2023

NOME ARQUIVO: 22-0802-0000028-2-MEC-HVAC_R-DET2-R00

PLOTAR COMO ISO FULL BLEED A3