



INSPETORIA VETERINÁRIA E ZOOTÉCNICA DE JAGUARÃO
 Rua Marechal Deodoro, 460 - Jaguarão - RS
 janeiro de 2025



foto 82/168 - Detalhe da estrutura de piso em arruamento no Ambiente 02.



foto 83/168 - Detalhe de rodapé.

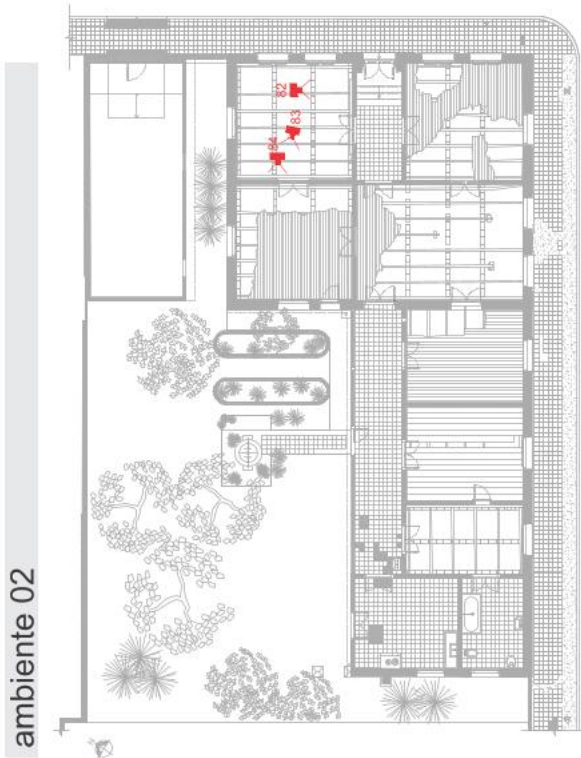

foto 84/168 - Detalhe de escaiola em rodapé.

descrição

foto 82/168 - Detalhe da estrutura de piso em arruamento no Ambiente 02, próximo à parede de divisa com o Ambiente 04.

foto 83/168 - Detalhe do rodapé junto à porta de acesso do Ambiente 02, com ponto de prospecção onde a escaiola do rodapé estava encoberta pela tinta sintética na cor azul. No encontro da escaiola com o assoalho existe um pequeno arremate em madeira tipo meia-cana.

foto 84/168 - Detalhe aproximado da escaiola do rodapé da figura 83.



INSPECTORIA VETERINARIA E ZOOTÉCNICA DE JAGUARÃO
 Rua Marechal Deodoro, 460 - Jaguarão - RS
 Janeiro de 2025



foto 85/168 - Detalhe de estrutura de piso e porão do Ambiente 02.



foto 86/168 - Detalhe de esquadria do Ambiente 02.

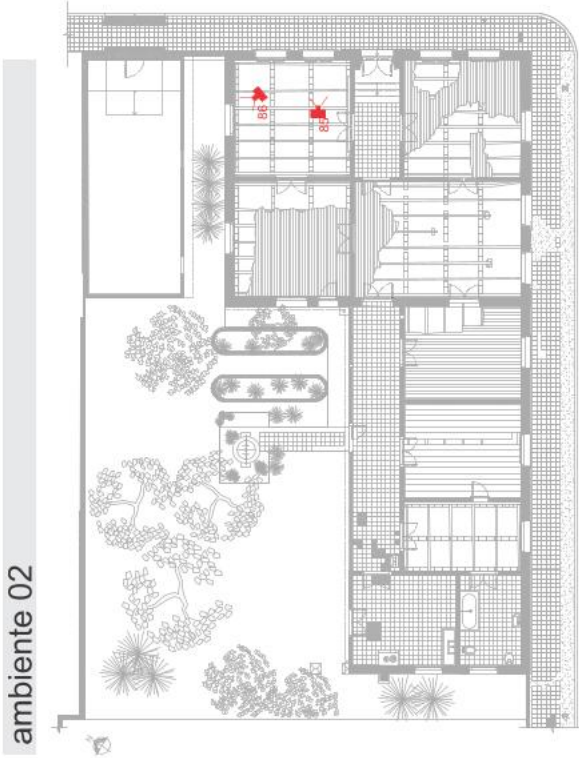

ambiente 02

descrição

foto 85/168 - Detalhe de estrutura de piso e porão do Ambiente 02, junto à parede da fachada frontal, vendo-se o fundo uma das aberturas com gateira.

foto 86/168 - Detalhe de esquadria do Ambiente 02, com estrutura de fixação completamente exposta, fora da alvenaria, em decorrência do crescimento de vegetação na parte inferior da janela correspondente ao peitoril. Em 1º plano a contra verga em madeira existente em todas as esquadrias da edificação.



INSPECTORIA VETERINARIA E ZOOTÉCNICA DE JAGUARÃO
Rua Marechal Deodoro, 460 - Jaguarão - RS
Janeiro de 2015

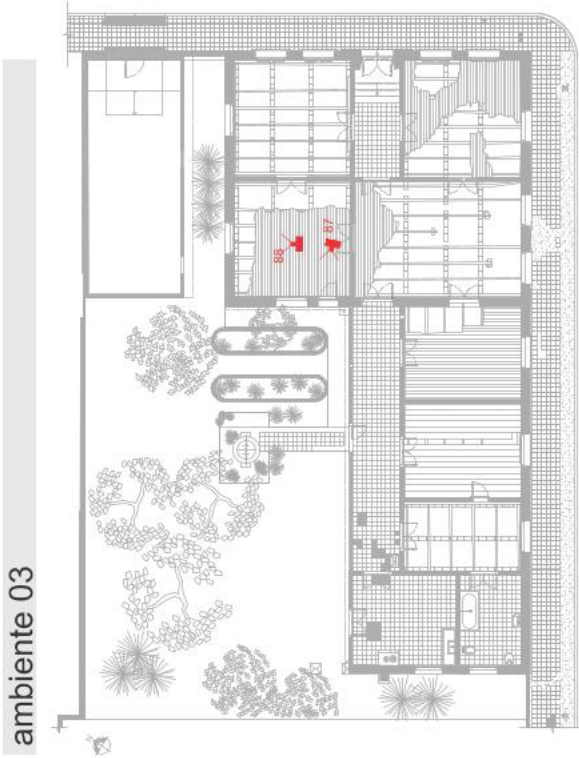

ambiente 03

foto 87/168 - Ambiente 03: acesso pelo pátio interno.



descrição

foto 87/168 - Vista parcial do ambiente 03 onde vê-se a porta de acesso ao pátio interno.

foto 88/168 - Vista do interna Ambiente 03: parede lateral e esquadria; piso em arruinamento.



foto 88/168 - Vista do Ambiente 03: parede oposta ao acesso interno.



INSPECTORIA VETERINARIA E ZOOTÉCNICA DE JAGUARÃO
 Rua Marechal Deodoro, 460 - Jaguarão - RS
 Janeiro de 2025



foto 89/168 - Ambiente 03: vista desde o acesso pelo pátio.



foto 90/168 - Estrutura de telhado em arruamento sobre o Ambiente 03.

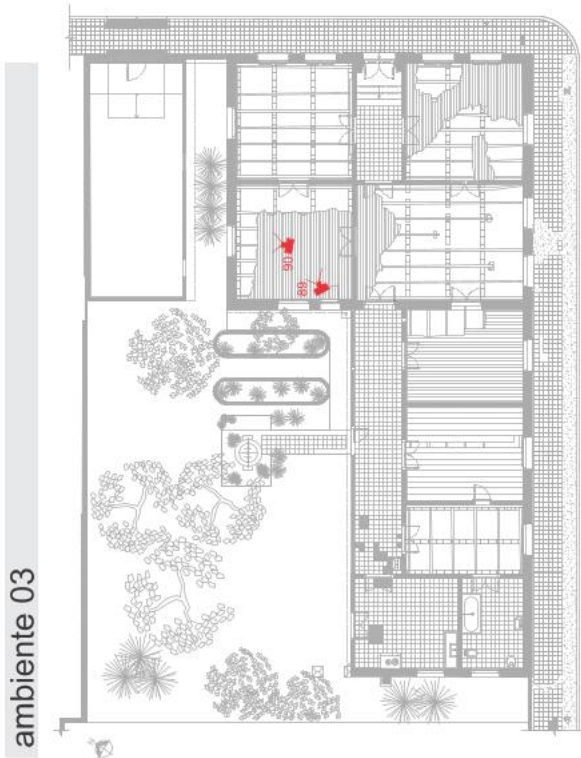

ambiente 03

descrição

foto 89/168 - Ambiente 03: vista desde o acesso pelo pátio, vendo-se o assoalho em arruamento e, ao fundo, a porta de acesso ao Ambiente 02. Destaque para a vegetação que cresce dentro da edificação. Nas laterais vestígios do rodaforno de madeira junto a platibanda.

foto 90/168 - Estrutura de telhado em arruamento sobre o Ambiente 03, vendo-se parte de uma tesoura e o apoio junto à alvenaria da empena. Nas laterais vestígios do rodaforno de madeira junto a platibanda.



INSPECTORIA VETERINARIA E ZOOTÉCNICA DE JAGUARÃO
 Rua Marechal Deodoro, 460 - Jaguarão - RS
 Janeiro de 2015



foto 91/168 - Ambiente 03: rodaforno.



foto 92/168 - Vista superior do Ambiente 03.

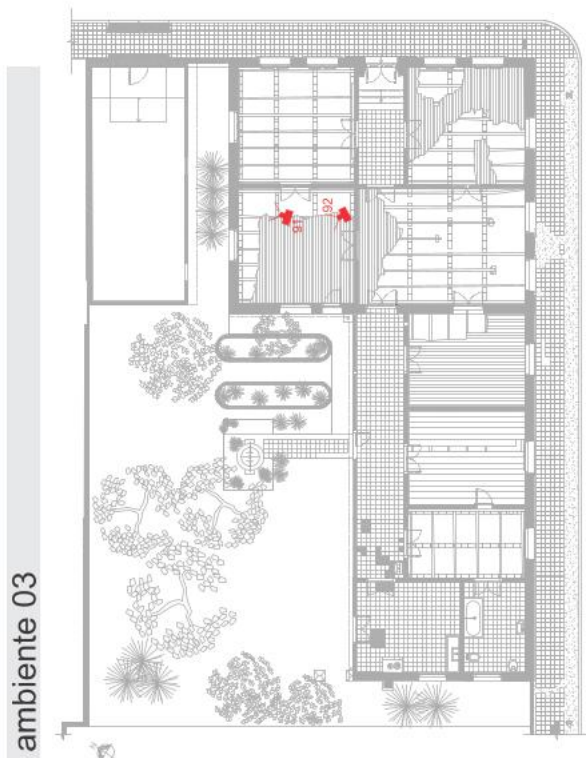

ambiente 03

descrição

foto 91/168 - Remanescência do rodaforno em um dos cantos do Ambiente 03..

foto 92/168- Vista superior do Ambiente 03, desde a cobertura, vendo-se a esquadria na parede lateral. O assoalho em arruamento e os barrotes apoiados sobre alvenaria de tijolos maciços.



INSPECTORIA VETERINARIA E ZOOTÉCNICA DE JAGUARÃO
Rua Marechal Deodoro, 460 - Jaguarão - RS
Janeiro de 2025



foto 93/168 - Detalhe do arruinamento do piso do Ambiente 03.



foto 94/168 - Vista geral do Ambiente 04.

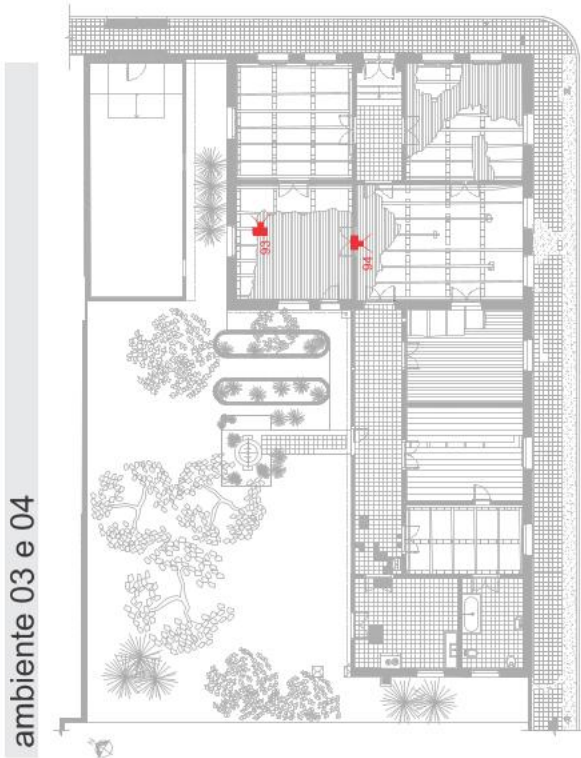

ambiente 03 e 04

descrição

foto 93/168 - Estrutura de piso em arruinamento no Ambiente 03, em um dos cantos adjacentes à divisa com o Ambiente 02. Destaque para a forma de apoio dos barrotes que se dá sobre um alargamento da alvenaria de tijolos maciços, no sentido perpendicular das peças de madeira, nas 2 extremidades. Os apoios intermediários são feitos através de pequena mureta de tijolos maciços.

foto 94/168 - Vista geral do Ambiente 04 desde o alto da parede de divisa com o Ambiente 03. Vê-se o alto grau de deterioração, com a proliferação de vegetação no piso completamente em ruínas. Em primeiro plano a vegetação que cresce junto as alvenarias internas.



INSPECTORIA VETERINARIA E ZOOTÉCNICA DE JAGUARÃO
Rua Marechal Deodoro, 460 - Jaguarão - RS
Janeiro de 2025



foto 95/168 - Ambiente 04 visto desde a proximidade do Hall.



foto 96/168 - Vista da estrutura de telhado em arruamento sobre o Ambiente 04.

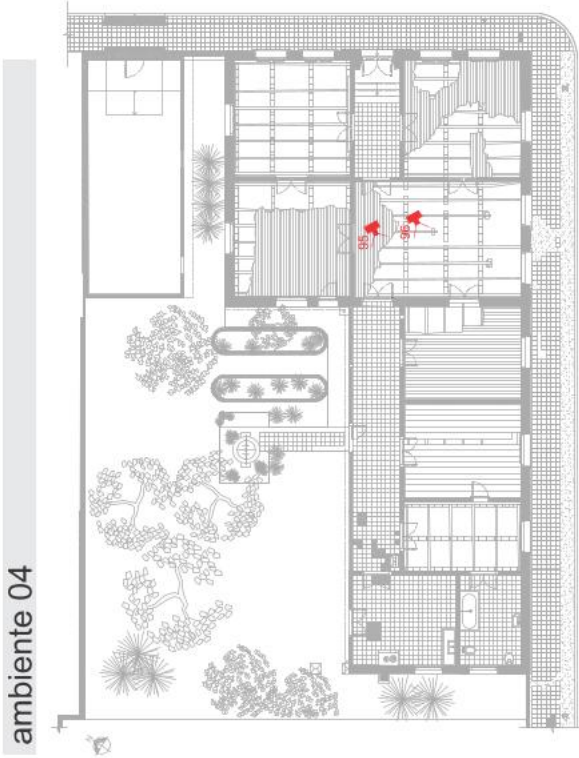

ambiente 04

descrição

foto 95/168 - Vista do Ambiente 04 desde a proximidade do Hall, vendo-se, à direita, o acesso ao passadiço.

foto 96/168 - Vista da estrutura de telhado em arruamento sobre o Ambiente 04 na divisa deste com a porção posterior da edificação.



INSPECTORIA VETERINARIA E ZOOTÉCNICA DE JAGUARÃO
 Rua Marechal Deodoro, 460 - Jaguarão - RS
 Janeiro de 2015



foto 97/168 - Vista interna parcial do Ambiente 04, na direção da fachada lateral.



foto 98/168 - Detalhe interno da alvenaria junto à platibanda, vista desde o Ambiente 04.

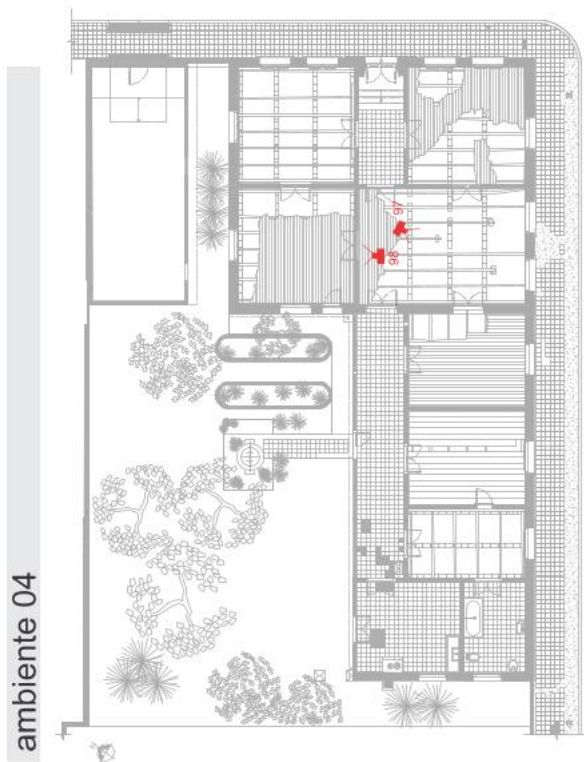

ambiente 04

descrição

foto 97/168 - Vista interna parcial do Ambiente 04, na direção da fachada lateral, vendo-se partes remanescentes da estrutura e apoio do telhado junto à alvenaria, do rodaforno e elementos da platibanda. Vestígios da calha metálica.

foto 98/168 - Detalhe interno da alvenaria junto à platibanda, vista desde o Ambiente 04, mostrando as estruturas de apoio ao telhado e rodaforno.



INSPECTORIA VETERINARIA E ZOOTÉCNICA DE JAGUARÃO
Rua Marechal Deodoro, 460 - Jaguarão - RS
Janeiro de 2015



foto 99/168 - Ambiente 04, nas proximidades do Passadiço.



foto 100/168 - Detalhe pintura mural no Ambiente 04.

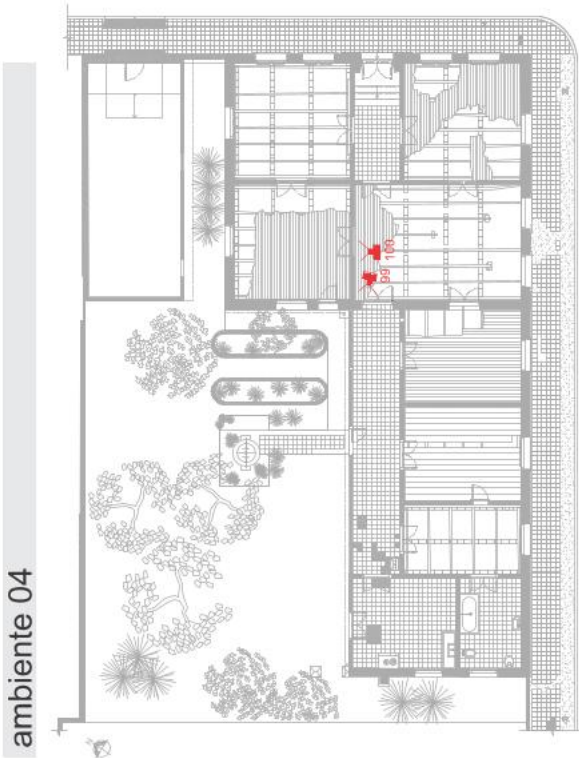

ambiente 04

descrição

foto 99/168 - Ambiente 04, nas proximidades do Passadiço, vendo-se vestígios de escadota na parede divisória com o Ambiente 03.

foto 100/168 - Detalhe aproximado de escadota no Ambiente 04, na parede divisória com o Ambiente 03.



INSPECTORIA VETERINARIA E ZOOTÉCNICA DE JAGUARÃO
Rua Marechal Deodoro, 460 - Jaguarão - RS
Janeiro de 2015



foto 101/168 - Arruinamento do piso do Ambiente 04.



foto 102/168 - Vista superior do arruinamento do piso no Ambiente 04.

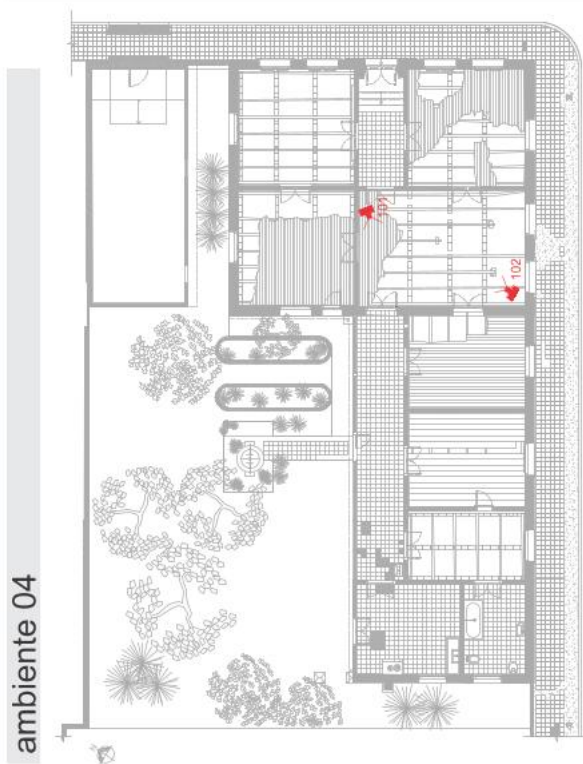

ambiente 04

descrição

foto 101/168 - Arruinamento do piso do Ambiente 04, vendo-se poucos barrotes remanescentes em meio a abundante formação vegetal.

foto 102/168 - Vista superior do arruinamento do piso no Ambiente 04, desde o alto da parede lateral externa.



INSPECTORIA VETERINARIA E ZOOTÉCNICA DE JAGUARÃO
 Ruamarechal Deodoro,460 - Jaguarão - RS
 Janeiro de 2015



foto 103/168 - Vista do passadiço.



foto 104/168 - Passadiço e cozinha.



foto 105/168- Vidraças do passadiço.

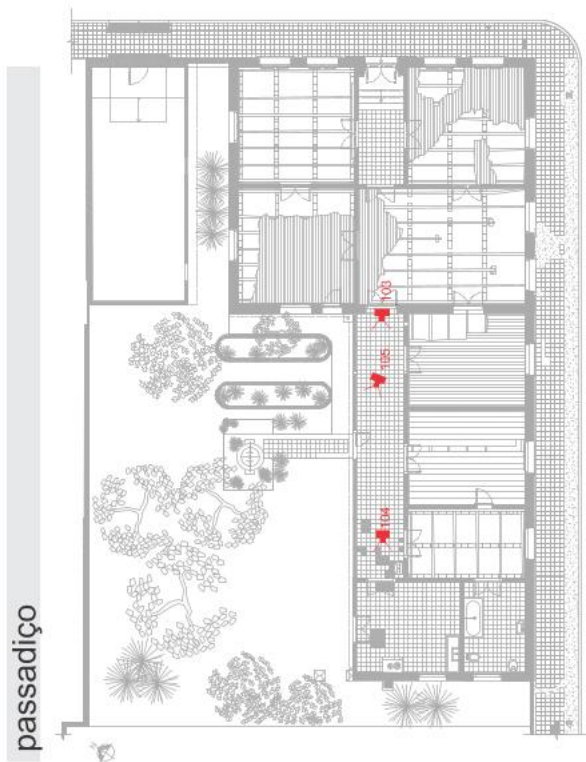

passadiço

descrição

foto 103/168 - Vista geral do passadiço.

foto 104/168 - Porção terminal do passadiço, vendo-se o afundamento de parte do piso e, ao fundo, a cozinha, cuja porta possui bandeira.

foto 105/168 - Aberturas no passadiço, com 18 vidros cada janela de guilhotina, em . Vê-se o piso em ladrilhos hidráulicos de motivos geométricos.



INSPECTORIA VETERINARIA E ZOOTÉCNICA DE JAGUARÃO
Rua Marechal Deodoro, 460 - Jaguarão - RS
Janeiro de 2015



foto 106/168 - Vista do forro do passadiço.



foto 107/168 - Lavatório do passadiço.

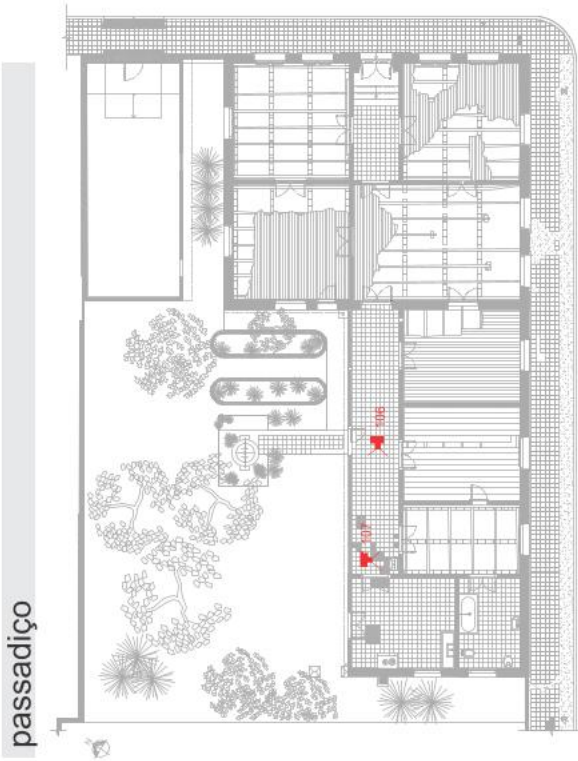

descrição

foto 106/168 - Vista do forro do passadiço, do tipo saia-e-camisa, em arruinamento.

foto 107/168 - Lavatório de louça no passadiço, junto à divisa com a Cozinha.



INSPECTORIA VETERINARIA E ZOOTÉCNICA DE JAGUARÃO
Rua Marechal Deodoro, 460 - Jaguarão - RS
Janeiro de 2015



foto 108/168 - Piso danificado no interior do passadiço.



foto 109/168 - Piso danificado no passadiço, junto ao acesso ao pátio.

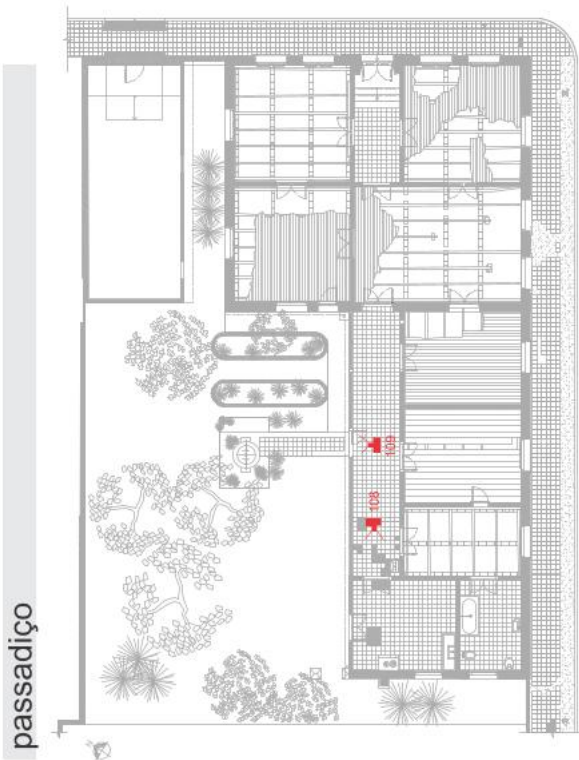

descrição

foto 108/168 - Piso danificado no interior do passadiço, no ponto em que apresenta afundamento.

foto 109/168 - Piso danificado no passadiço, junto ao acesso ao pátio.



INSPECTORIA VETERINARIA E ZOOTÉCNICA DE JAGUARÃO
Rua Marechal Deodoro, 460 - Jaguarão - RS
Janeiro de 2025



foto 110/168 - Vista do Ambiente 05.



foto 111/168 - Outra vista do Ambiente 05.

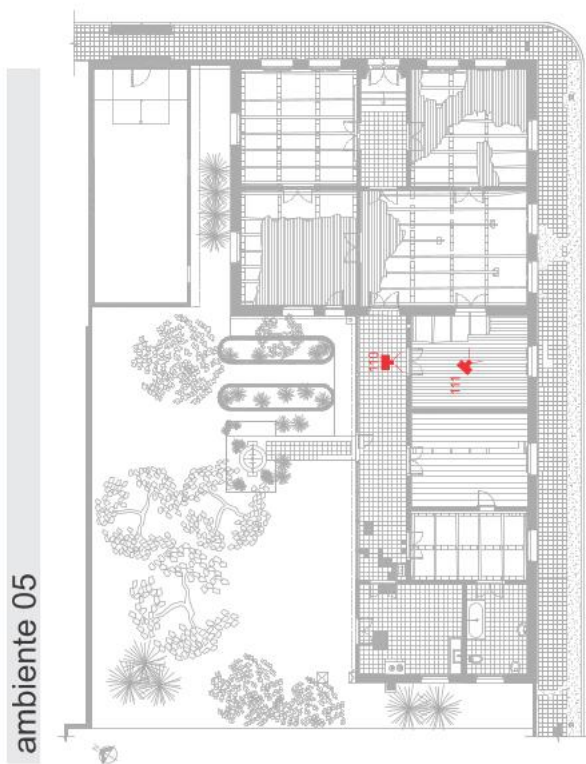

ambiente 05

descrição

foto 110/168 - Vista do Ambiente 05 desde o acesso, vendo-se a esquadria em madeira com postigo.

foto 111/168 - Outra vista do ambiente 05, vendo-se a porta que comunica com o Ambiente 04. A parede de divisa com o Ambiente 04 apresenta maior deterioração em função da umidade. Neste ponto não há forro nem assoalho.



INSPECTORIA VETERINARIA E ZOOTÉCNICA DE JAGUARÃO
 Rua Marechal Deodoro, 460 - Jaguarão - RS
 janeiro de 2025



foto 113/168 - Piso do Ambiente 05.



foto 112/168 - Forro do Ambiente 05.



foto 114/168 - Barrotes do Ambiente 05.

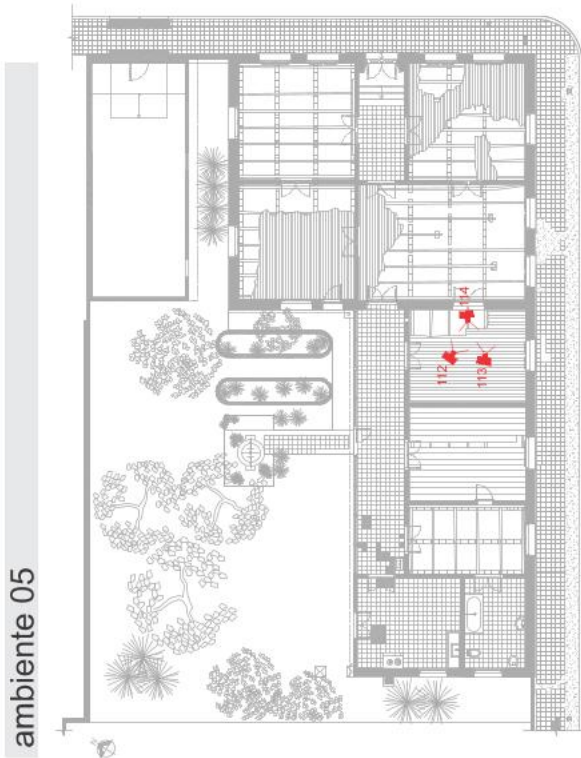

ambiente 05

descrição

foto 112/168 - Vista do forro do Ambiente 05, em arruinamento.

foto 113/168 - Vista do piso do Ambiente 05, em arruinamento, junto ao acesso do Ambiente 04.

foto 114/168 - Detalhe da estrutura de piso do Ambiente 05, vendo-se barrotes, mureta em alvenaria de tijolos maciços e solo natural.



INSPECTORIA VETERINARIA E ZOOTÉCNICA DE JAGUARÃO
Rua Marechal Deodoro, 460 - Jaguarão - RS
Janeiro de 2015



foto 115/168 - Forro do Ambiente 05.



foto 116/168 - Ambiente 06.

ambiente 05 e 06

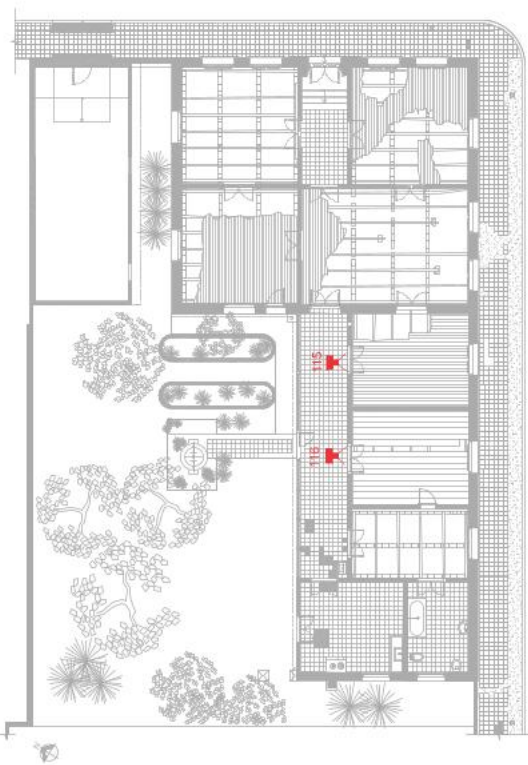

descrição

foto 115/168 - Acesso do Ambiente 05, vendo-se a soleira de madeira e a transição do piso em ladrilho hidráulico para o assoalho.

foto 116/168 - Vista do Ambiente 06 desde o acesso, vendo-se a esquadria em madeira com postigo, o forro tipo saia-e-camisa e o assoalho de madeira, em arruamento.



INSPECTORIA VETERINARIA E ZOOTÉCNICA DE JAGUARÃO
Rua Marechal Deodoro, 460 - Jaguarão - RS
Janeiro de 2015



foto 117/168 - Outra vista do Ambiente 06.



foto 118/168 - Ambiente 06: janela e porta para o Ambiente 07.

ambiente 06

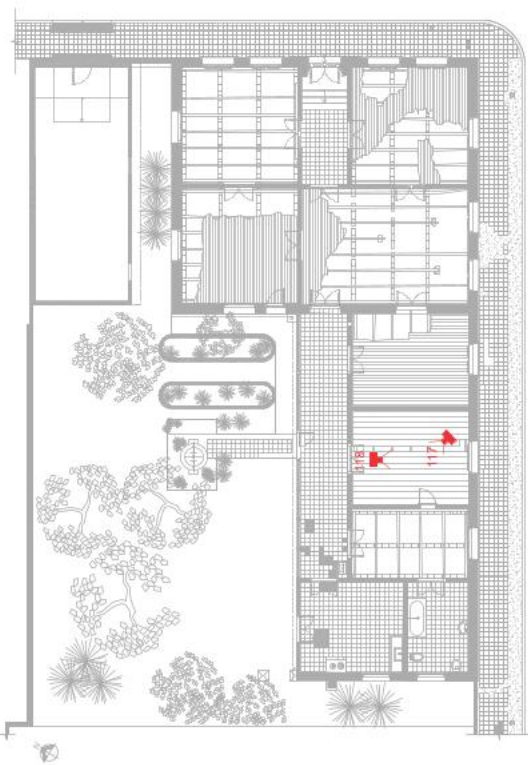

descrição

foto 117/168 - Outra vista do Ambiente 06, desde a proximidade com a parede da fachada lateral, vendo-se, à esquerda, a comunicação com o Ambiente 07, e a porta de entrada ao fundo.

foto 118/168 - Outra vista do Ambiente 06, tendo ao centro a janela de madeira com postigo e, à direita, comunicação com o Ambiente 07.



INSPECTORIA VETERINARIA E ZOOTÉCNICA DE JAGUARÃO
Rua Marechal Deodoro, 460 - Jaguarão - RS
Janeiro de 2025



foto 119/168 - Piso do Ambiente 06.



foto 120/168 - Trecho mais fortemente degradado do piso do Ambiente 06.

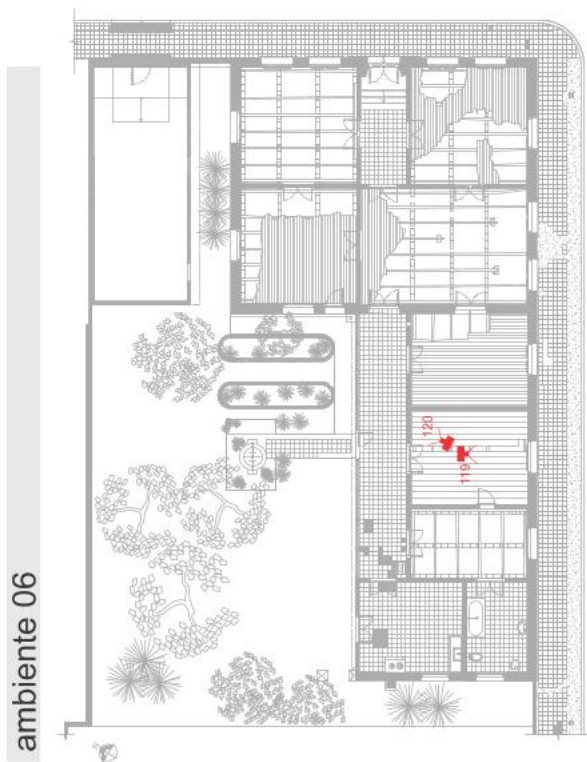

ambiente 06

descrição

foto 119/168 - Assoalho em madeira do Ambiente 06, apresentando peças faltantes. Vista desde a entrada.

foto 120/168 - Piso do Ambiente 06: trecho em deterioração avançada, junto à entrada.



INSPECTORIA VETERINARIA E ZOOTÉCNICA DE JAGUARÃO
Rua Marechal Deodoro, 460 - Jaguarão - RS
Janeiro de 2025



foto 121/168 - Estrutura de piso do Ambiente 06.



foto 122/168 - Transição de pisos à entrada do Ambiente 06.

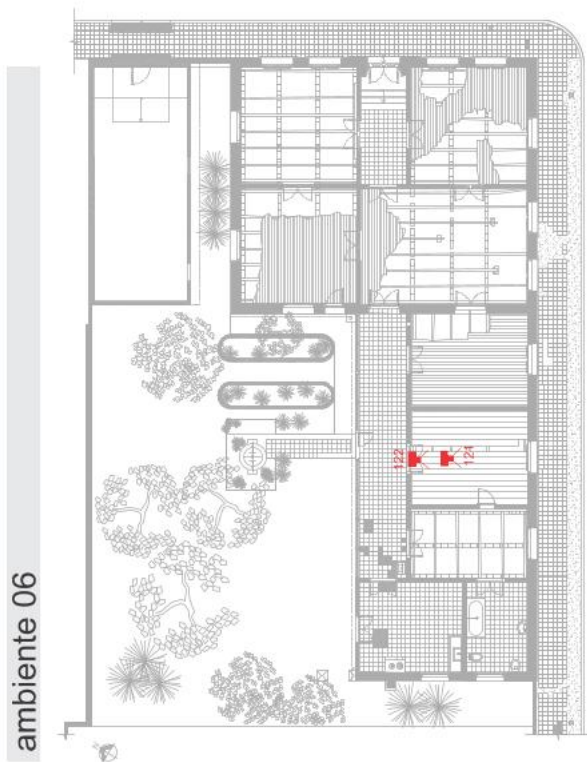

ambiente 06

descrição

foto 121/168 - Vista da estrutura de piso do Ambiente 06, vendo-se os barrotes e, a mureta de apoio, e detritos.

foto 120/168 - Transição de pisos à entrada do Ambiente 06. Em primeiro plano, o ladrilho hidráulico do passadiço.



INSPECTORIA VETERINARIA E ZOOTÉCNICA DE JAGUARÃO
 Rua Marechal Deodoro, 460 - Jaguarão - RS
 janeiro de 2025



foto 123/168 - Vista do Ambiente 07.



foto 124/168 - Forro do Ambiente 07.

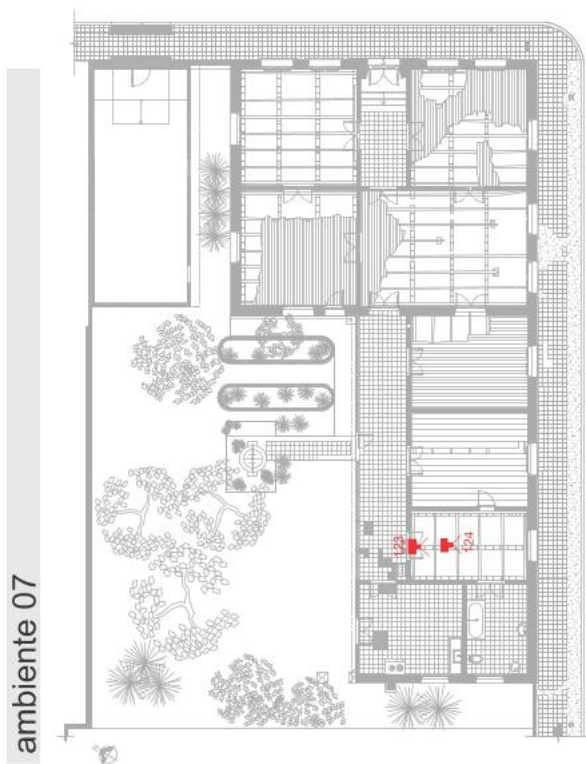

descrição

foto 123/168 - Vista geral do Ambiente 07, vendo-se, em primeiro plano a estrutura de piso remanescente, repleta de detritos. Ao fundo, a esquadria em madeira com postigo. A esquerda, a comunicação com o ambiente 06 e, à direita, o acesso ao banheiro.

foto 124/168 - Detalhe do forro do Ambiente 07, em deterioração.



INSPECTORIA VETERINARIA E ZOOTÉCNICA DE JAGUARÃO
Rua Marechal Deodoro, 460 - Jaguarão - RS
Janeiro de 2015



foto 125/168 - Detalhe de um dos cantos do Ambiente 07.



foto 126/168 - Detalhe de outro dos cantos do Ambiente 07.

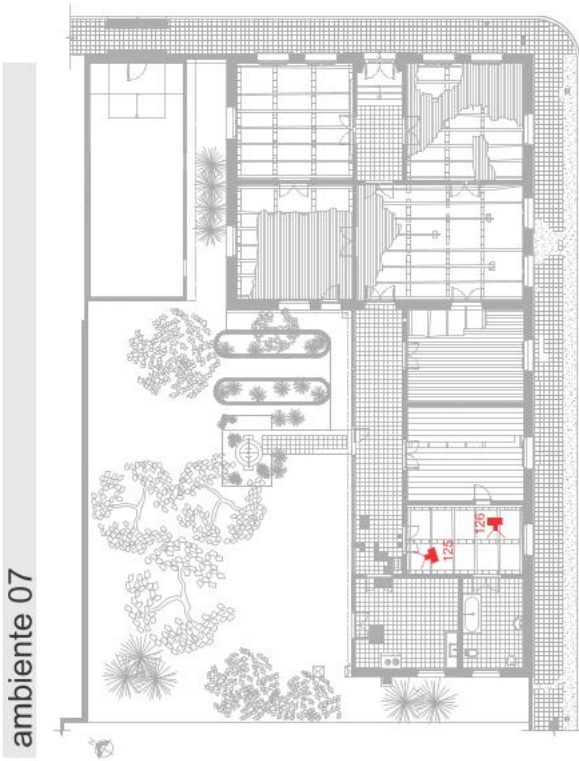

descrição

foto 125/168 -]Detalhe de um dos cantos do Ambiente 07, próximo à entrada do banheiro, visto desde o inferior, vindo-se dois barrotes.

foto 126/168 - Detalhe de outro dos cantos do Ambiente 07, próximo à entrada, visto desde o interior, vindo-se alguns barrotes em deterioração.



INSPECTORIA VETERINARIA E ZOOTÉCNICA DE JAGUARÃO
Rua Marechal Deodoro, 460 - Jaguarão - RS
Janeiro de 2015



foto 128/168 - Vista parcial do banheiro.



foto 127/168 - Banheiro: lavatório.



foto 129/168 - Detalhe do lavatório do banheiro.

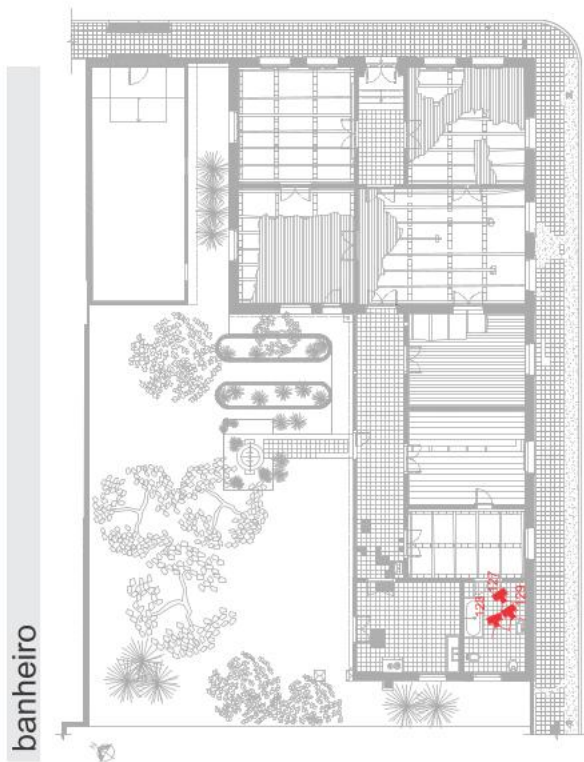

banheiro

descrição

foto 127/168 - Vista parcial do banheiro, vendo-se o lavatório e o espelho. Na parede, escatola.

foto 128/168 - Vista parcial do banheiro, vendo-se, ao fundo, o vaso sanitário, ao lado da abertura.

foto 129/168 - Detalhe da mão francesa em ferro forjado do lavatório do banheiro.



INSPECTORIA VETERINARIA E ZOOTÉCNICA DE JAGUARÃO
Rua Marechal Deodoro, 460 - Jaguarão - RS
Janeiro de 2015



foto 130/168 - Vista geral do banheiro.



foto 131/168 - Vista do banheiro.

descrição

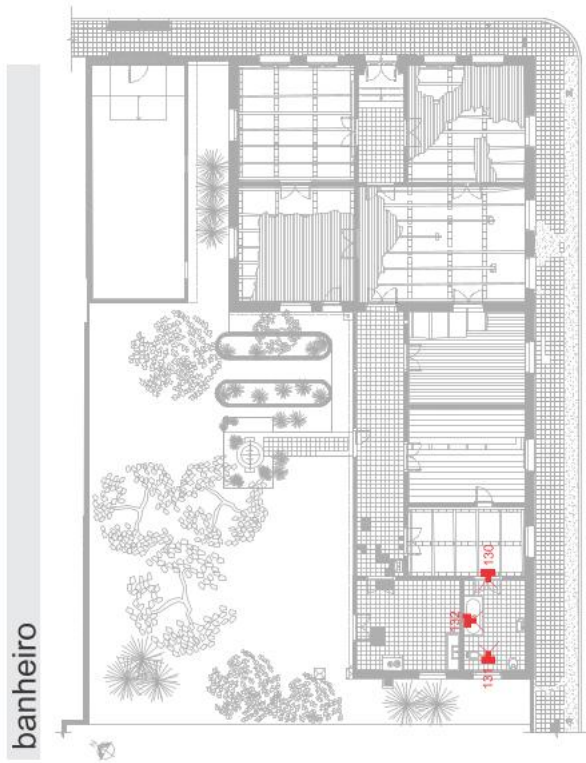
foto 130/168 - Vista geral do banheiro, desde a entrada.

foto 131/168 - Vista parcial do banheiro desde seu interior, na direção da entrada.

foto 132/168 - Vista do forro do banheiro, do tipo saia-e-camisa.



foto 132/168 - Forro do banheiro.



INSPECTORIA VETERINARIA E ZOOTÉCNICA DE JAGUARÃO
Rua Marechal Deodoro, 460 - Jaguarão - RS
Janeiro de 2015



foto 133/168 - Detalhe do antigo espelho do banheiro.



foto 134/168 - Detalhe da presilha do vidro do espelho do banheiro.

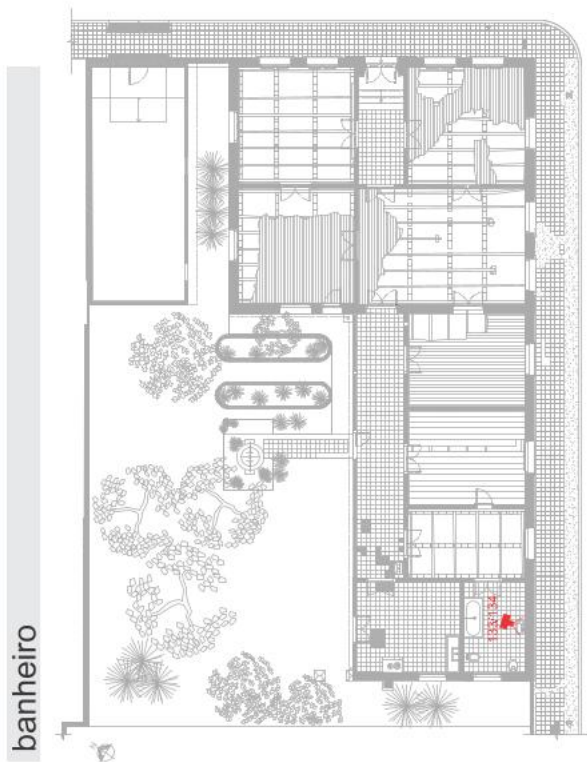

banheiro

descrição

foto 133/168 - Detalhe do antigo espelho do banheiro, sobre o lavatório.

foto 134/168 - Detalhe da presilha do vidro do espelho sobre o lavatório do banheiro.



INSPECTORIA VETERINARIA E ZOOTÉCNICA DE JAGUARÃO
Rua Marechal Deodoro, 460 - Jaguarão - RS
Janeiro de 2015



foto 135/168 - Banheira.

descrição

foto 135/168 - Banheira existente no banheiro, cujo revestimento mantém o mesmo desenho da escaloia das paredes. Ao fundo, antigo bidê em louça.

foto 136/168 - Detalhe da escaloia do banheiro, com motivo geométrico nas cores branco e azul.

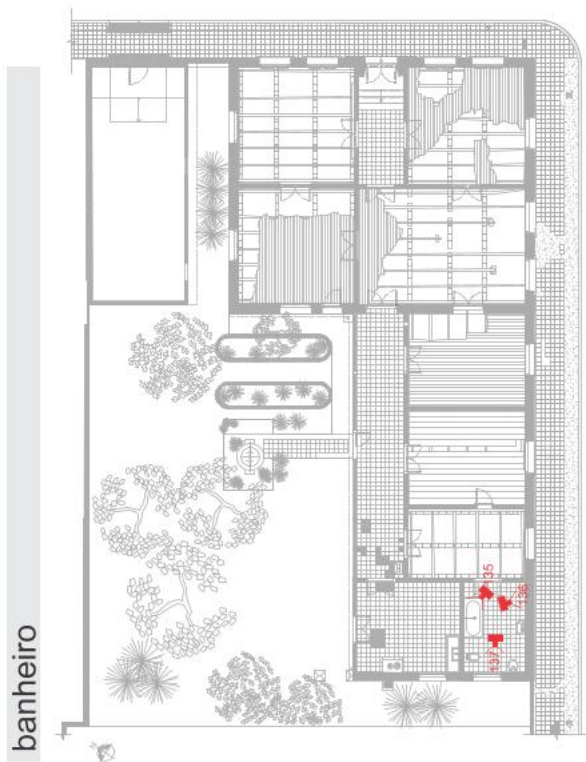
foto 137/168 - Detalhe do piso do banheiro, em ladrilho hidráulico de motivo geométrico em três cores.



foto 137/168 - Piso do Banheiro.



foto 136/168 - Escaloia do banheiro.

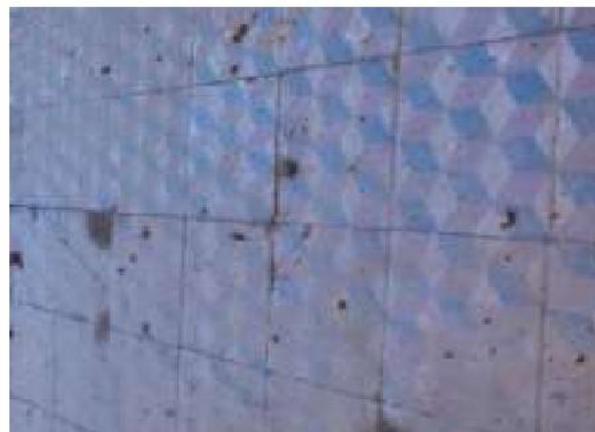

INSPECTORIA VETERINARIA E ZOOTÉCNICA DE JAGUARÃO
Rua Marechal Deodoro, 460 - Jaguarão - RS
Janeiro de 2015



foto 138/168 - Vista da entrada da Cozinha.



foto 139/168 - Vista da Cozinha.

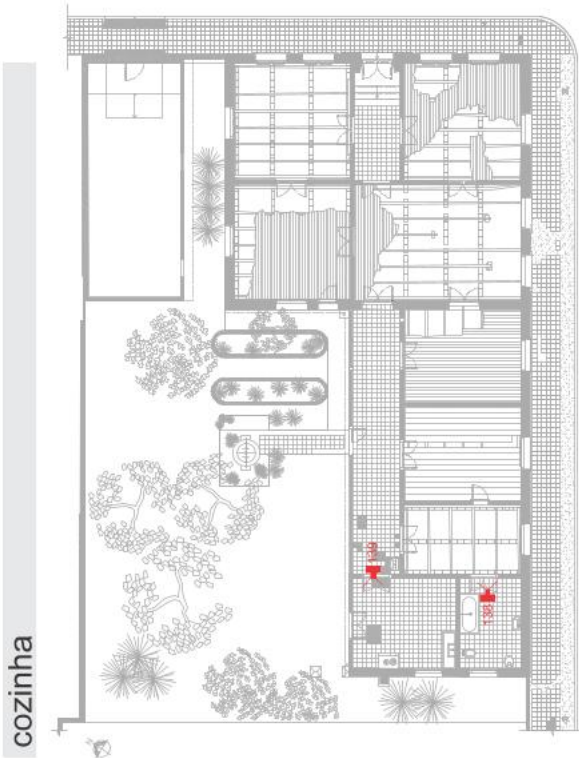

descrição

foto 138/168 - Vista da entrada da Banheiro, vendo-se a transição de pisos e a soleira.

foto 139/168 - Vista da cozinha desde o encontro com o passadiço. O piso em ladrilho hidráulico, sofre afundamento em vários pontos.



INSPECTORIA VETERINARIA E ZOOTÉCNICA DE JAGUARÃO
 Rua Marechal Deodoro, 460 - Jaguarão - RS
 janeiro de 2015



foto 140/168 - Vista parcial da cozinha.



foto 141/168 - Outra vista da cozinha.

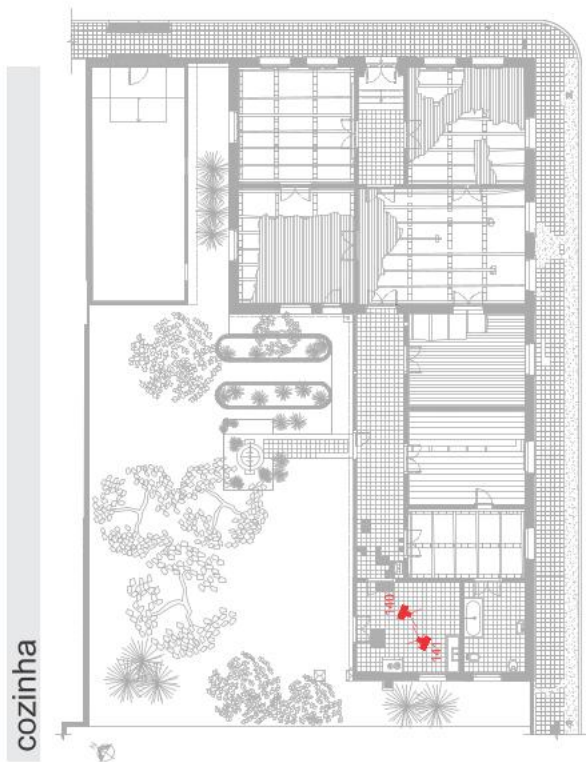

cozinha

descrição

foto 140/168 - Vista interna da parede da cozinha que faz divisa com o banheiro. Parede revestida com escaiola a meia altura.

foto 141/168 - Outra vista da cozinha desde a parede que faz divisa com o banheiro em direção ao pátio, vendo-se a esquadria, em madeira, com postigo, e o forro avariado.



INSPECTORIA VETERINARIA E ZOOTÉCNICA DE JAGUARÃO
Rua Marechal Deodoro, 460 - Jaguarão - RS
Janeiro de 2015



foto 142/168 - Forro da cozinha.



foto 143/168 - Parapeito da janela da cozinha.

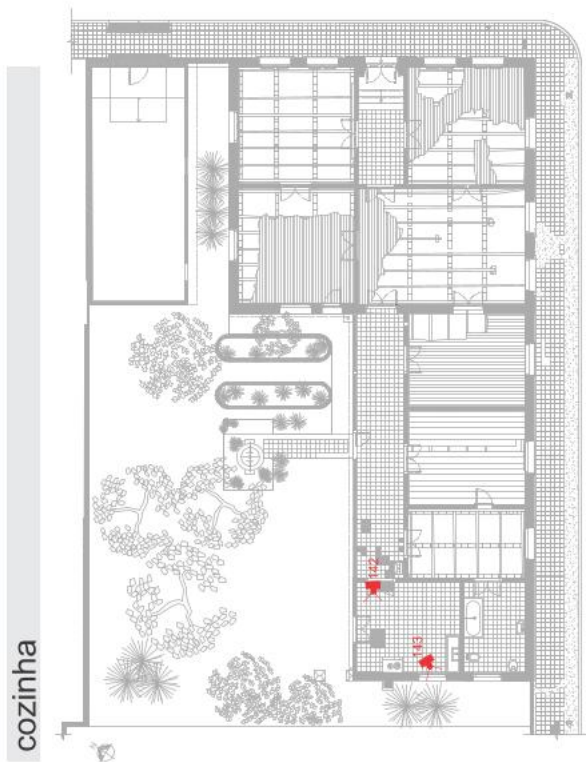

cozinha

descrição

foto 142/168 - Vista do forro da cozinha, do tipo saía-e-camisa, com paredes faltantes.

foto 143/168 - Vista do peitoril da janela da cozinha que é paralela à janela do banheiro, e voltada para os fundos do terreno. Em primeiro plano a parede inferior da esquadria bastante deteriorada e a pingadeira em massa com rachaduras.



INSPECTORIA VETERINARIA E ZOOTÉCNICA DE JAGUARÃO
Rua Marechal Deodoro, 460 - Jaguarão - RS
Janeiro de 2015



foto 144/168 - Piso da cozinha.



foto 145/168 - Detalhe da escaiola no rodapé da cozinha.

descrição

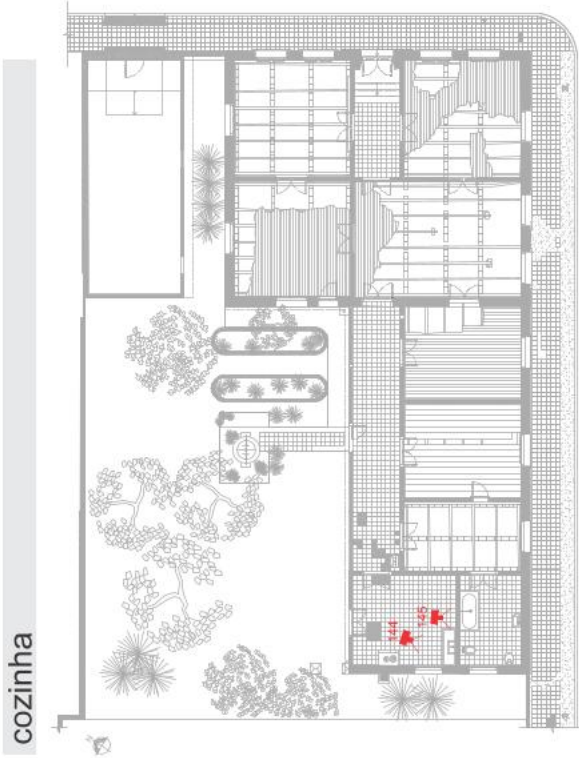
foto 144/168 - Piso da cozinha em ladrilho hidráulico de motivos geométricos, em diferentes modelos, próximo ao balcão de pia, ao fundo.
Na parte inferior das paredes, escaíolas em péssimo estado de conservação.

foto 145/168 - Detalhe do rodapé da escaiola que reveste a parede da cozinha.



INSPECTORIA VETERINARIA E ZOOTÉCNICA DE JAGUARÃO
 Rua Marechal Deodoro, 460 - Jaguarão - RS
 janeiro de 2015



foto 146/168 - Piso da Cozinha.



foto 147/168 - Detalhe do canto da cozinha.

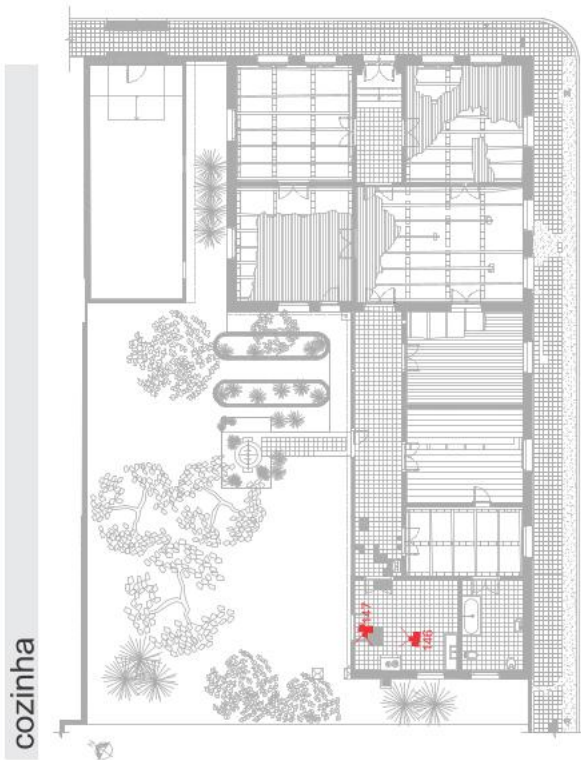

cozinha

descrição

foto 146/168 - Ponto de afundamento do piso da cozinha, próximo à porta que dá acesso ao pátio.

foto 147/168 - Detalhe do canto mais externo da cozinha voltado para o pátio, vendo-se algumas peças ladrilho hidráulico de coloração mais viva. Rodapé em escaiola em tons de vermelho.



INSPECTORIA VETERINARIA E ZOOTÉCNICA DE JAGUARÃO
Rua Marechal Deodoro, 460 - Jaguarão - RS
Janeiro de 2025



foto 148/168 - Vista da edificação desde os fundos do pátio.



foto 149/168 - Pátio e passadiço.

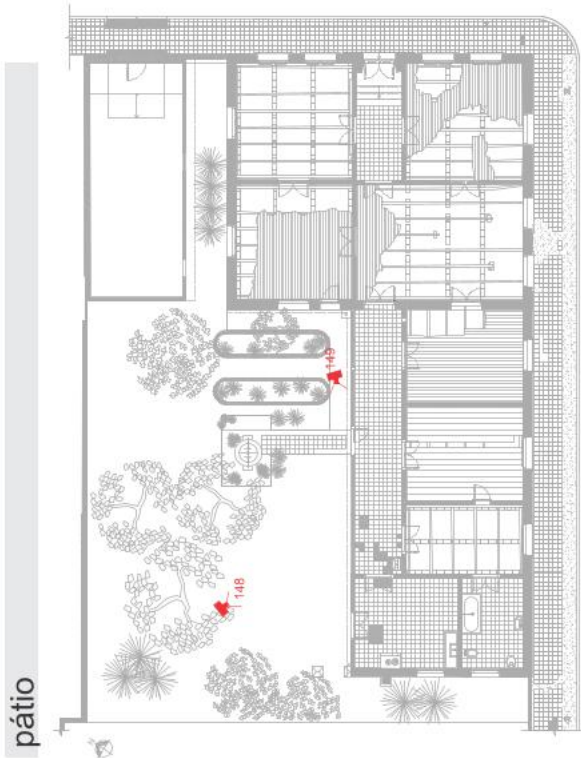

descrição

foto 148/168 - Vista da edificação desde os fundos do pátio, vendo-se as vidraças do passadiço, à direita.

foto 149/168 - Vidraça do passadiço e parte do pátio, vistos desde o limite da porção anterior da edificação.



INSPECTORIA VETERINARIA E ZOOTÉCNICA DE JAGUARÃO
Rua Marechal Deodoro, 460 - Jaguarão - RS
Janeiro de 2025



foto 150/168 - Passadiço visto desde o pátio.



foto 151/168 - Vista externa do Ambiente 03.

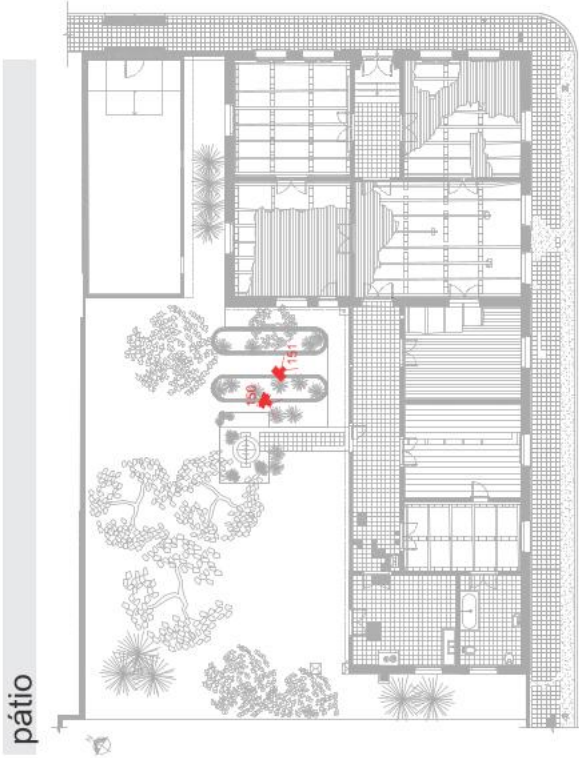

descrição

foto 150/168 - Passadiço visto desde o pátio. À direita, o aligibe.

foto 151/168 - Vista externa do Ambiente 03, face voltada para o pátio.
Em primeiro plano goiabeira que cresceu de forma espontânea próxima a edificação.



INSPECTORIA VETERINARIA E ZOOTÉCNICA DE JAGUARÃO
Rua Marechal Deodoro, 460 - Jaguarão - RS
Janeiro de 2015



foto 152/168 - Vista da garagem desde o pátio.



foto 153/168 - Exterior da cozinha e fundos do terreno.

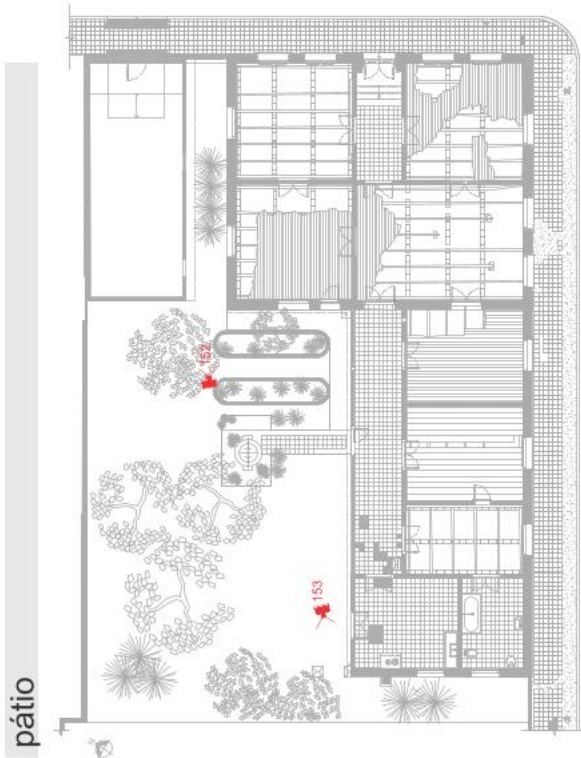

pátio

descrição

foto 152/168 - Vista da garagem, construída posteriormente, desde o pátio. Em primeiro plano, um dos canteiros originais em alvenaria.

foto 153/168 - Exterior da cozinha e fundos do terreno. Destaque para os pilares em alvenaria que, provavelmente, faziam o limite entre os pátios "de convivência" e de "serviço".



INSPECTORIA VETERINARIA E ZOOTÉCNICA DE JAGUARÃO
Rua Marechal Deodoro, 460 - Jaguarão - RS
Janeiro de 2015



foto 154/168 - Detalhe do pilarete.



foto 155/168- Vista do pátio desde a frente do Passadiço.

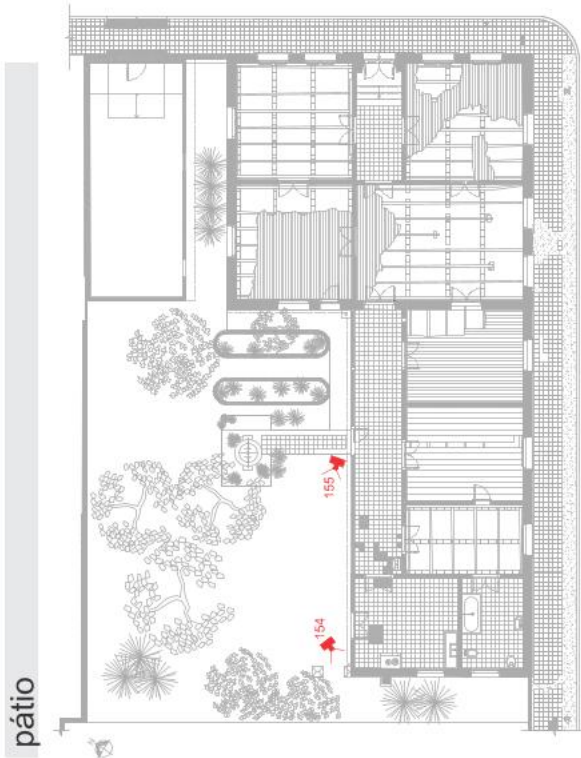

descrição

foto 154/168 - Pilarete junto à cozinha, no limite do volume posterior.

foto 155/168 - Vista do pátio desde a frente do Passadiço, em direção aos fundos. À direita, a vegetação abundante do pátio. E parte das peças de madeira que foram retiradas da edificação (peças da estrutura do telhado, forro, rodaforno e assoalho).



INSPECTORIA VETERINARIA E ZOOTÉCNICA DE JAGUARÃO
Rua Marechal Deodoro, 460 - Jaguarão - RS
Janeiro de 2015



foto 156/168 - Deposição de material de construção no pátio.



foto 157/168 - Telhas acumuladas junto à garagem.

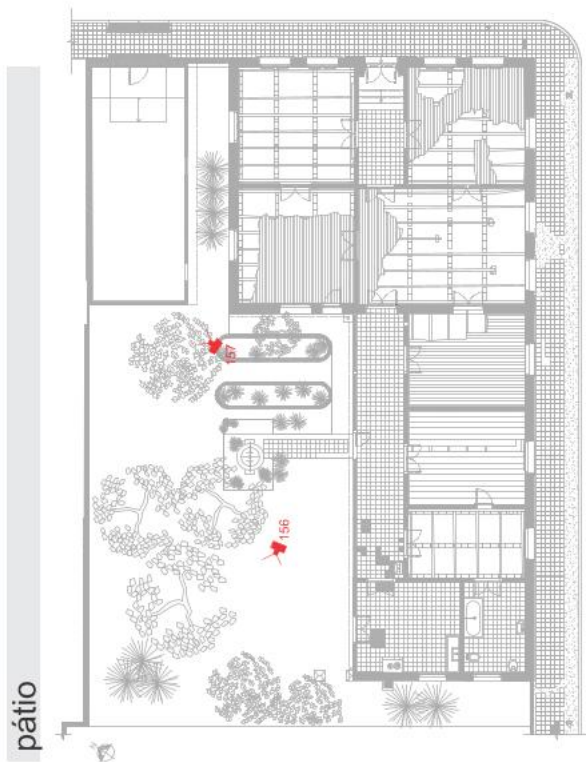

pátio

descrição

foto 156/168 - Deposição de material de construção no pátio, oriundo da própria edificação..

foto 157/168 - Telhas acumuladas no pátio, junto à garagem. Telhas cerâmicas retiradas dos telhados do ambientes principais da edificação, armazenadas ao pátio interno, junto à garagem.



INSPECTORIA VETERINARIA E ZOOTÉCNICA DE JAGUARÃO
Rua Marechal Deodoro, 460 - Jaguarão - RS
Janeiro de 2015



foto 158/168 - Pátio: canteiros de alvenaria.



foto 159/168 - Vista geral do pátio.

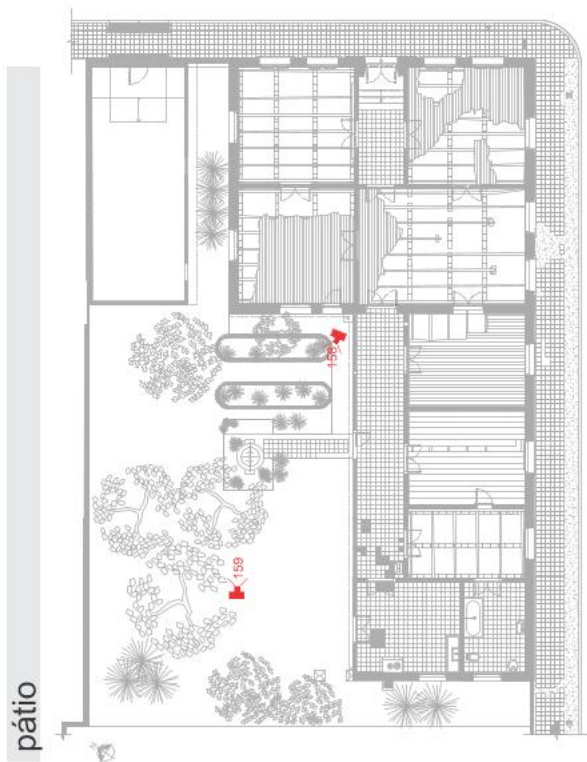

pátio

descrição

foto 158/168 - Pátio: canteiros de alvenaria. Ao fundo, à direita, o alçibe.

foto 159/168 - Vista geral do pátio, desde os fundos do terreno.



INSPECTORIA VETERINARIA E ZOOTÉCNICA DE JAGUARÃO
Rua Marechal Deodoro, 460 - Jaguarão - RS
Janeiro de 2015



foto 160/168 - Algibe.



foto 161/168- Abertura do Algibe.



foto 162/168 - Interior do Algibe.

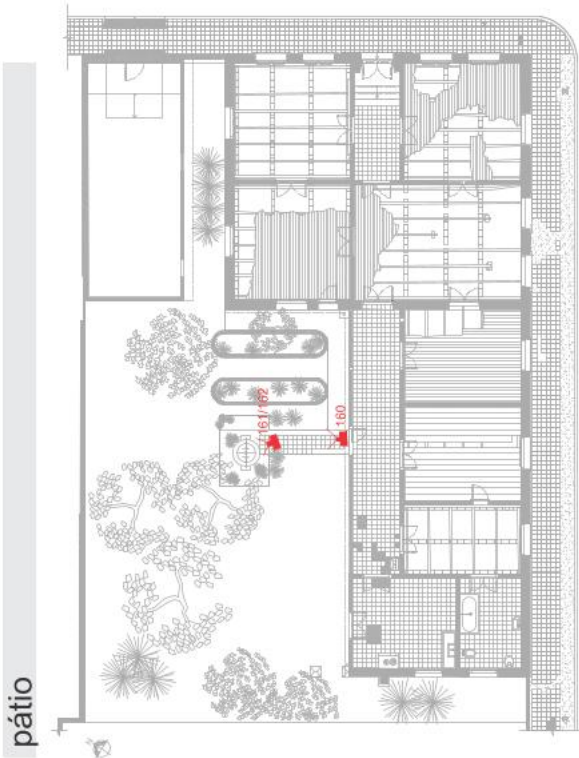

descrição

foto 160/168 - Algibe visto desde a saída do passadiço.

foto 161/168 - Aspecto da abertura do Algibe e sua tampa metálica.

foto 162/168 - Interior do vasto algibe, repleto de detritos acumulados.



INSPECTORIA VETERINARIA E ZOOTÉCNICA DE JAGUARÃO
Rua Marechal Deodoro, 460 - Jaguarão - RS
Janeiro de 2025



foto 163/168 - Acesso do passadiço.



foto 164/168 - Ladrilho hidráulico externo.

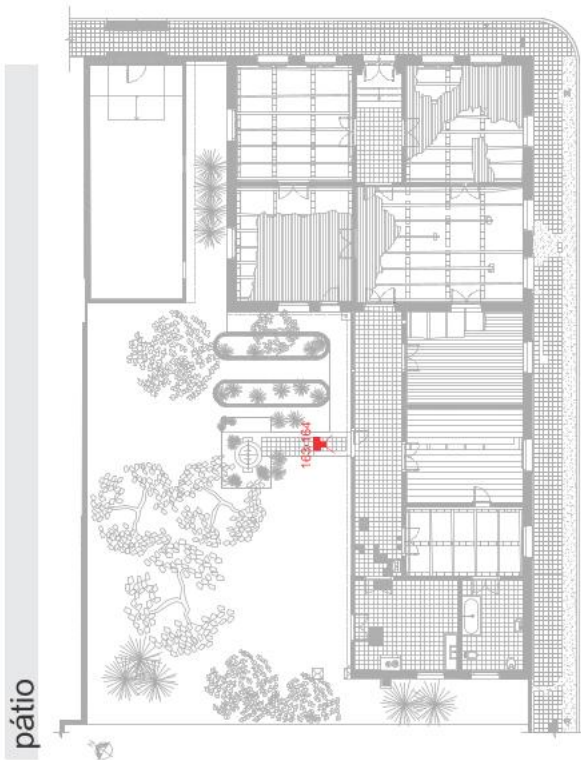

pátio

descrição

foto 163/168 - Acesso do passadiço, vendo-se a transição de pisos em ladrilho hidráulico.

foto 164/168 - Detalhe do ladrilho hidráulico utilizado nas proximidades do acesso ao passadiço.



INSPECTORIA VETERINARIA E ZOOTÉCNICA DE JAGUARÃO
Rua Marechal Deodoro, 460 - Jaguarão - RS
Janeiro de 2025



foto 165/168 - Outro ladrilho utilizado externamente.



foto 166/168 - Vista da fachada posterior

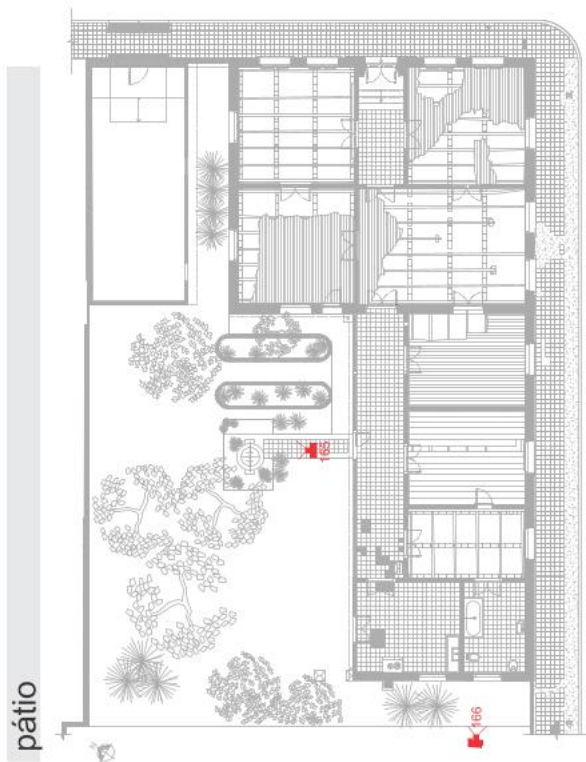

pátio

descrição

foto 165/168 - Outros modelos de ladrilho hidráulico encontrados no pátio.

foto 166/168 - Aspecto exterior da cozinha, vendo-se o caimento do telhado do volume posterior. Vista desde os fundos. Onde temos a chaminé em alvenaria, a antiga entrada de energia elétrica e o tubo de ventilação do banheiro.



INSPECTORIA VETERINARIA E ZOOTÉCNICA DE JAGUARÃO
 Rua Marechal Deodoro, 460 - Jaguarão - RS
 janeiro de 2015



foto 167/168 - Detalhe entrada de energia.



foto 168/168 - Vista do muro pela Rua Andrade Neves.

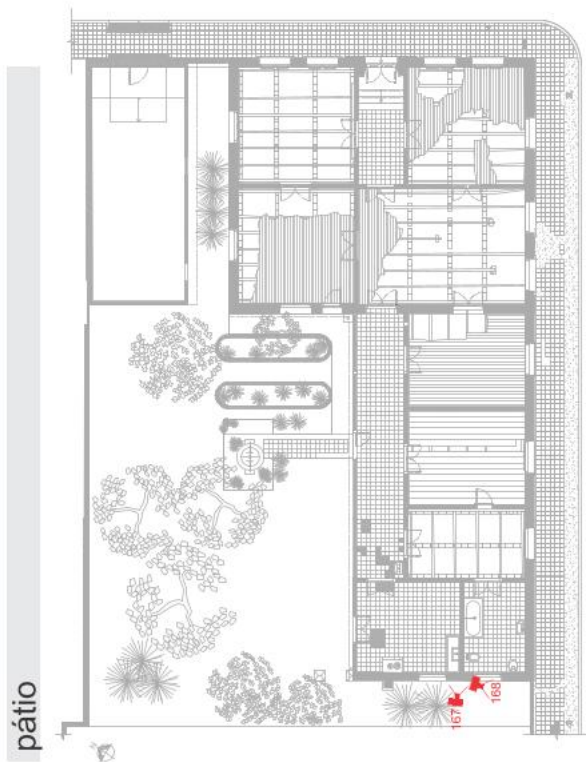

descrição

foto 167/168 - Detalhe da antiga caixa de entrada de energia elétrica.

foto 168/168 - Vista do muro pelo rua Andrade Neves. O pilar em concreto assinala o limite do terreno da inspetoria veterinária.



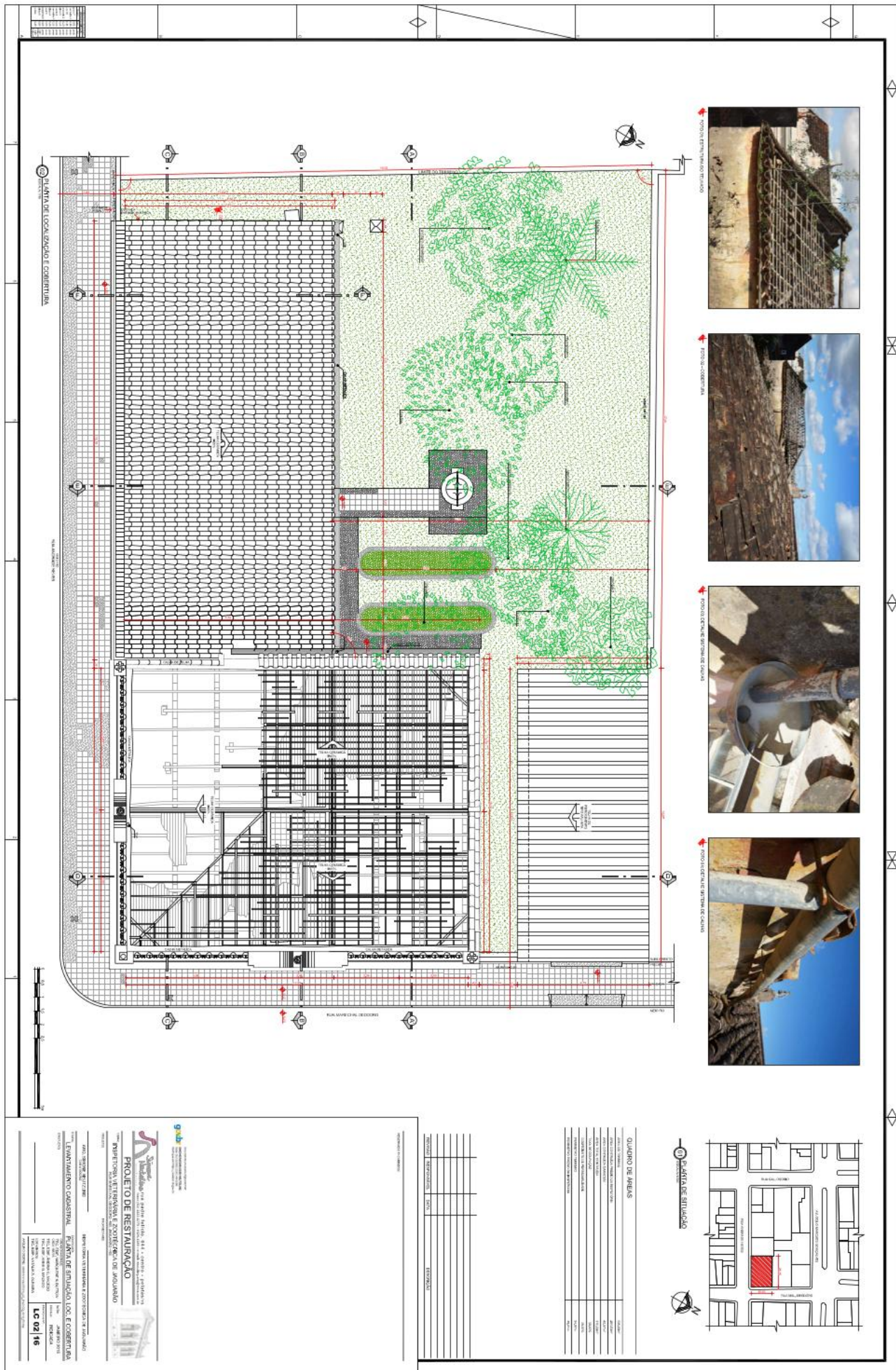

POUNTO DE VISTA DO PAVILÃO



POUNTO DE VISTA DO PAVILÃO



POUNTO DE VISTA DO TUBO DE CIMENTO DE CADA UNHA



POUNTO DE VISTA DO TUBO DE CADA UNHA



POUNTO DE VISTA DO TUBO DE CADA UNHA

QUADRO DE MEDIAS

TIPO DE MUR	ESPESURA	ALTEZURA	PROFUNDIDADE
MUR DE ALVENARIA	200	2000	100
MUR DE CONCRETO	200	2000	100
MUR DE ALVENARIA COM REFORÇO	200	2000	100
MUR DE CONCRETO COM REFORÇO	200	2000	100
MUR DE ALVENARIA COM REFORÇO E ISOLAMENTO	200	2000	100
MUR DE CONCRETO COM REFORÇO E ISOLAMENTO	200	2000	100
MUR DE ALVENARIA COM REFORÇO E ISOLAMENTO E VEDANTE	200	2000	100
MUR DE CONCRETO COM REFORÇO E ISOLAMENTO E VEDANTE	200	2000	100

TIPO DE MUR	ESPESURA	ALTEZURA	PROFUNDIDADE
MUR DE ALVENARIA	200	2000	100
MUR DE CONCRETO	200	2000	100
MUR DE ALVENARIA COM REFORÇO	200	2000	100
MUR DE CONCRETO COM REFORÇO	200	2000	100
MUR DE ALVENARIA COM REFORÇO E ISOLAMENTO	200	2000	100
MUR DE CONCRETO COM REFORÇO E ISOLAMENTO	200	2000	100
MUR DE ALVENARIA COM REFORÇO E ISOLAMENTO E VEDANTE	200	2000	100
MUR DE CONCRETO COM REFORÇO E ISOLAMENTO E VEDANTE	200	2000	100

PROJETO DE RESTAURAÇÃO
 REPARAÇÃO, RECONSTRUÇÃO E RECONSTITUIÇÃO DE AQUEDUTO

LEVANTAMENTO CADASTRAL - PLANOS DE SITUAÇÃO LOCAL E COBERTURA

LC 02/16



DESEJO HALL

IDENTIFICADOR	DESCRIÇÃO	RELAÇÃO
1
2
3
4
5
6
7
8
9
10
11
12

LEGENDA

...

PROJETO DE RESTAURAÇÃO

...

LEVANTAMENTO CADASTRAL

...

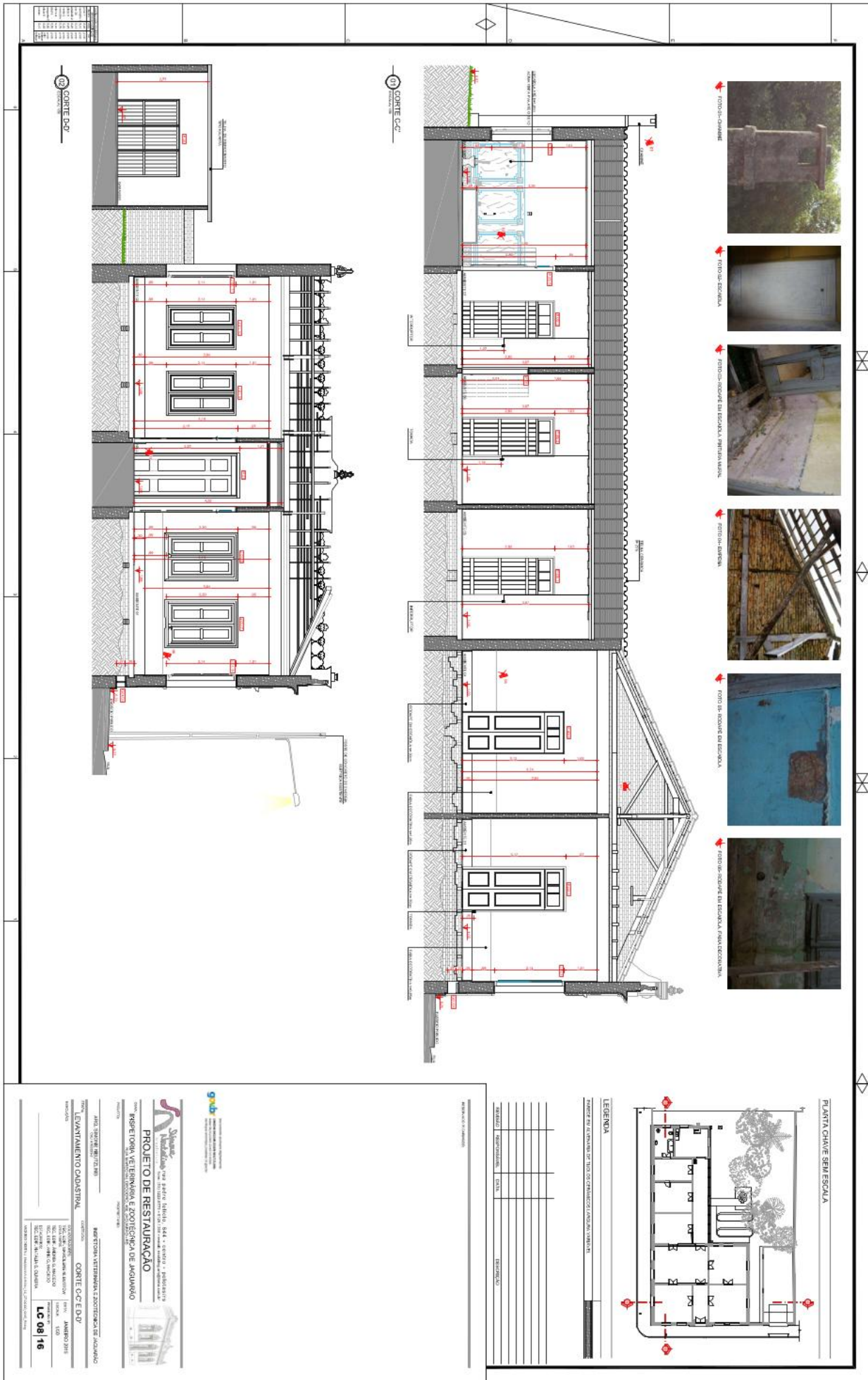

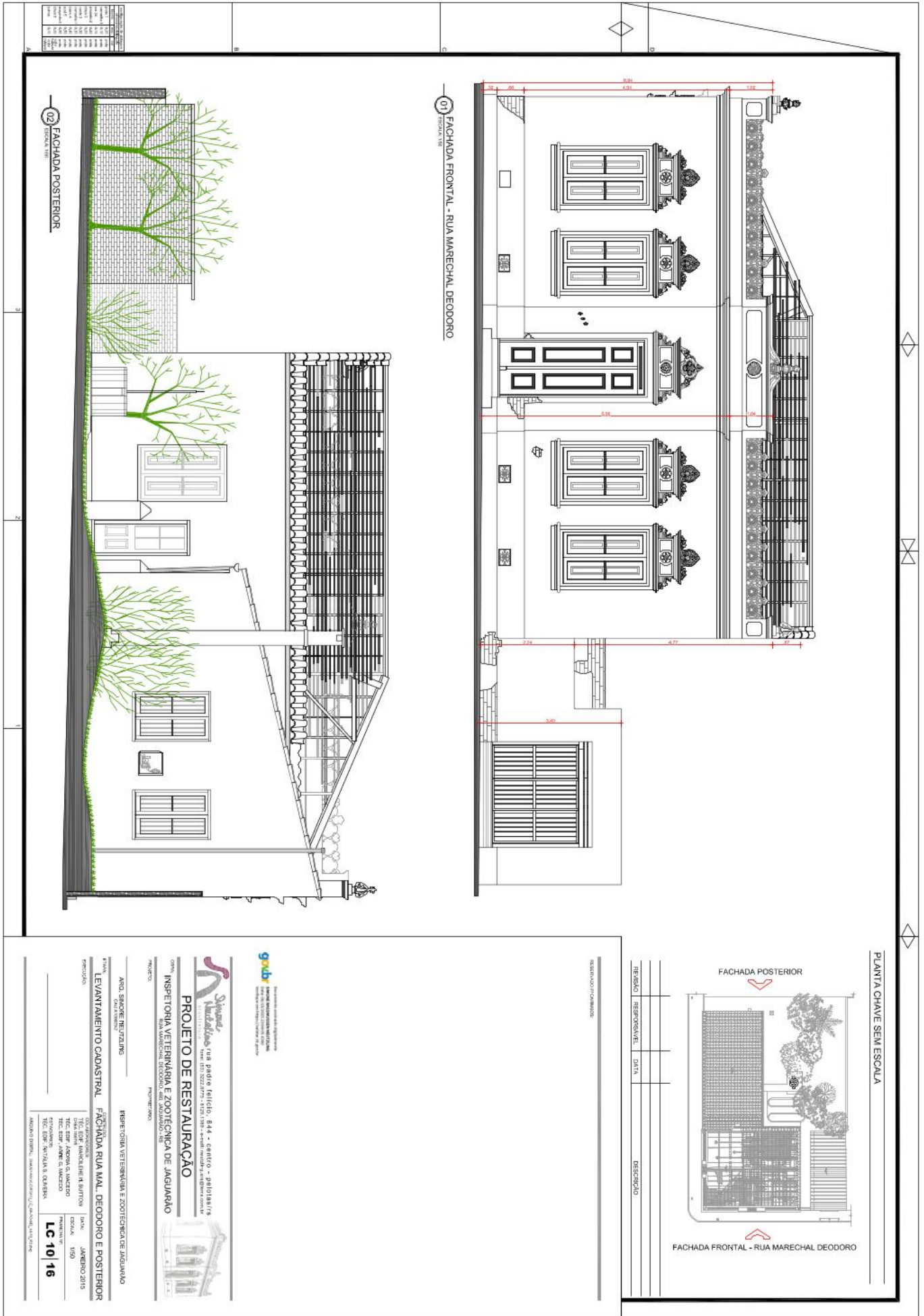

PLANTA CHAVE SEM ESCALA

REVISÃO	RESPONSÁVEL	DATA	DESCRIÇÃO

REGISTRO EM COMISSÃO

gub Governo Brasileiro

Sinclair Arquitetura e Engenharia

PROJETO DE RESTAURAÇÃO

INSPEÇÃO VETERINÁRIA E ZOOTÉCNICA DE JAGUARÃO

AV. SMOKE REUZYING

INSPEÇÃO VETERINÁRIA E ZOOTÉCNICA DE JAGUARÃO

LEVANTAMENTO CADASTRAL FACHADA RUA MAL. DEODORO E POSTERIOR

CONDOMÍNIO

TEL. EMP. MARCELO M. SUTTON / 190

TEL. EMP. ANDRÉ G. LAMARCO

TEL. EMP. ANDRÉ G. LAMARCO

TEL. EMP. ANTONIO S. OLIVEIRA

PROJETO Nº **LC 101/16**

DATA: JANEIRO 2019

OPERAÇÃO: 1930

MEMBROS DO COMITÊ DE GESTÃO DO PATRIMÔNIO CULTURAL: CADELA, LUIZ OTÁVIO

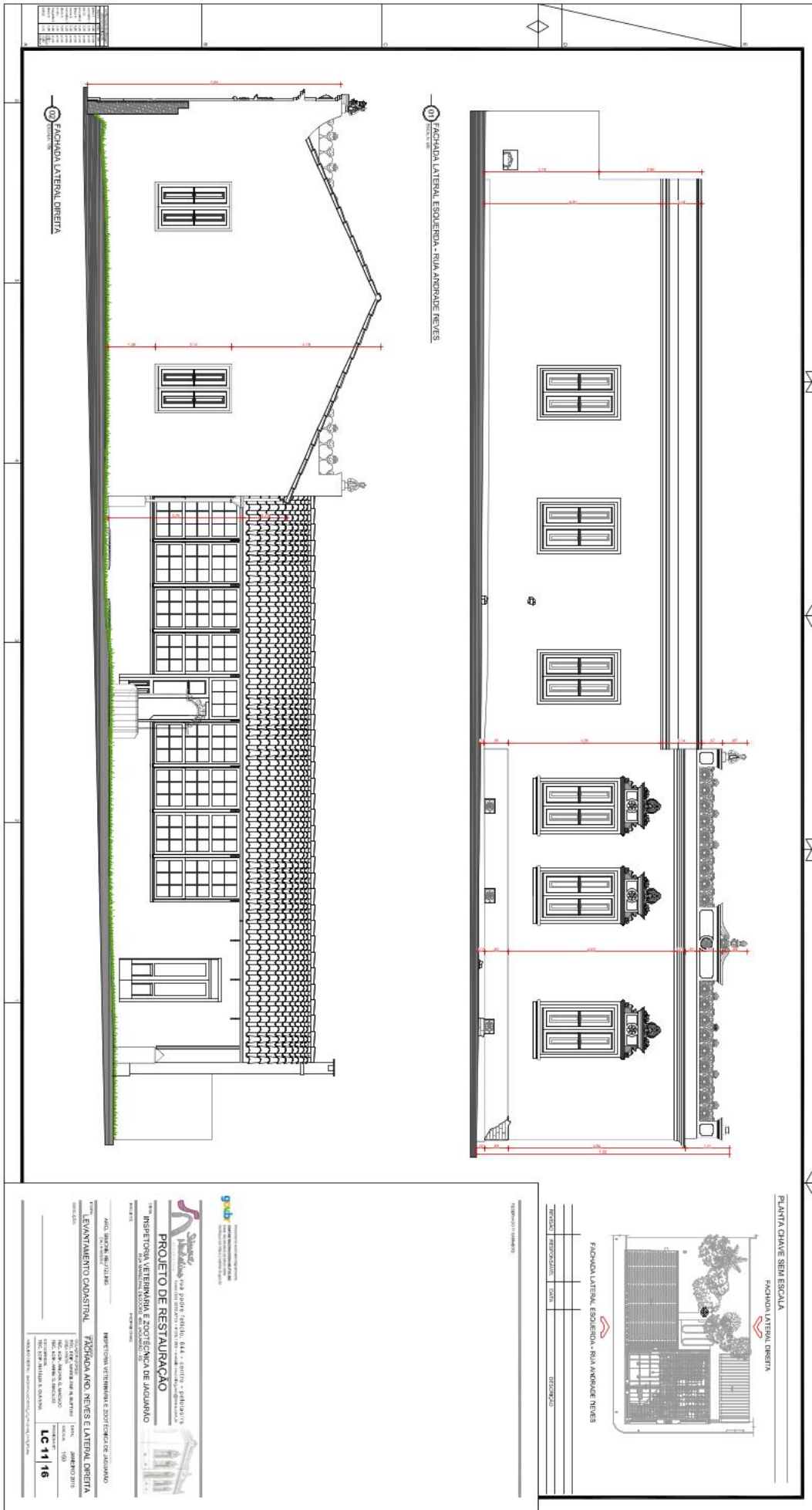

PROJETO DE RESTAURAÇÃO
INSPEÇÃO, VETERINÁRIA E ZOOTÉCNICA DE JUAZUARO

INSPEÇÃO VETERINÁRIA E ZOOTÉCNICA DE JUAZUARO
 FACHADA ANO, INÍCIO E LATERAL DIREITA

LC 116

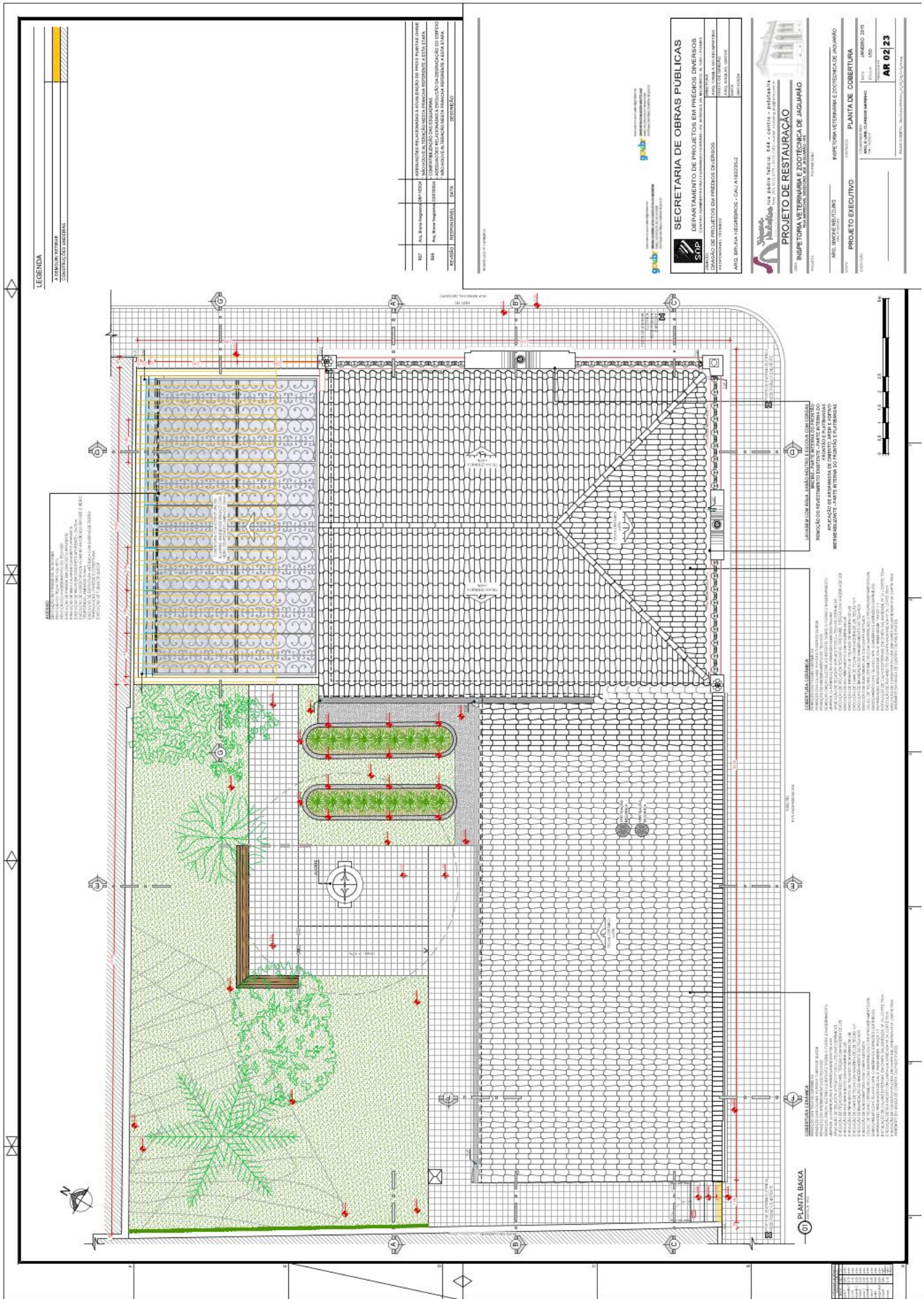



2615000019130

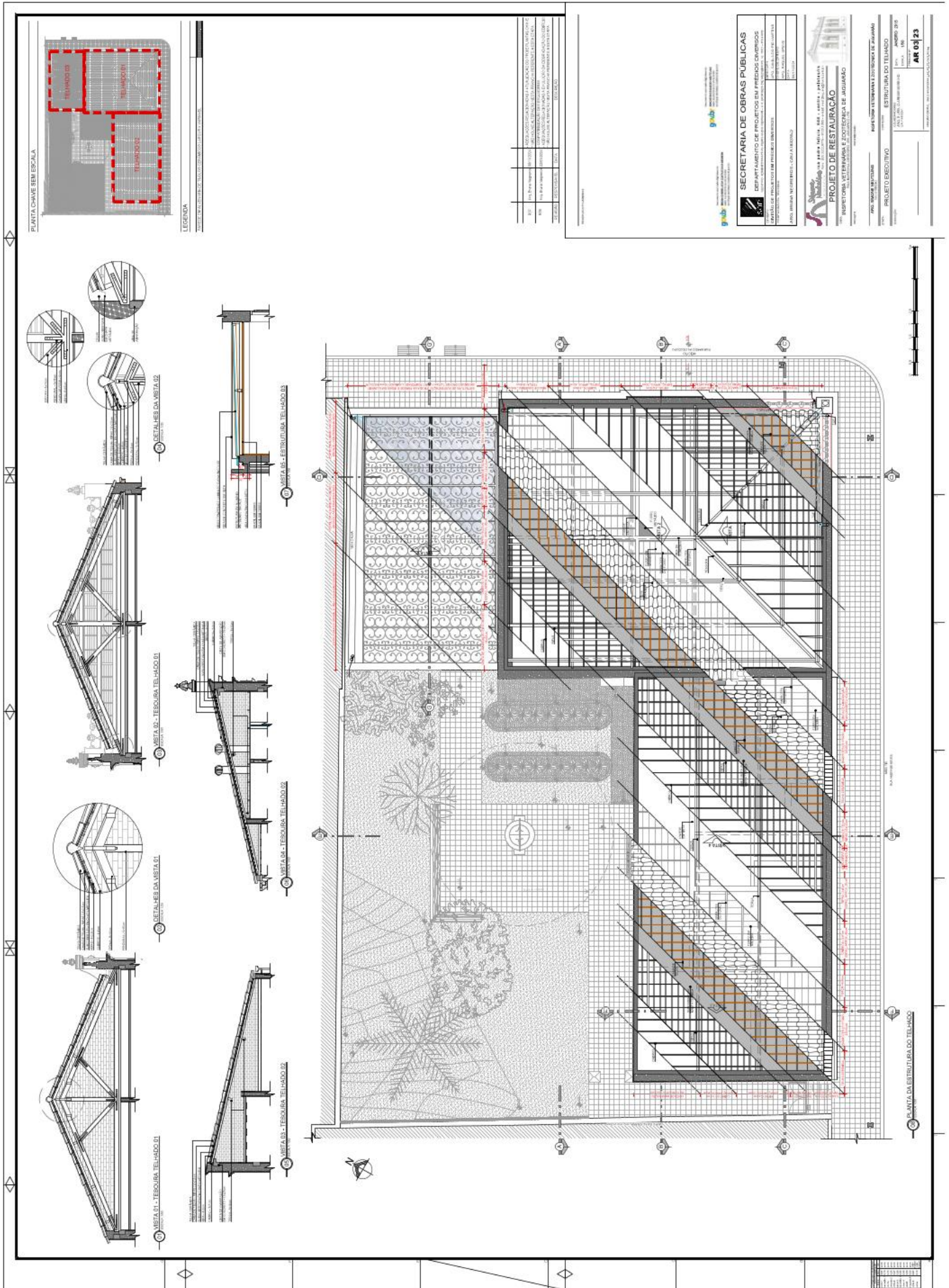



LEGENDA

	REVESTIMENTO DE PAREDES EM TINTA BRANCA
	REVESTIMENTO DE PAREDES EM TINTA AMARELA
	REVESTIMENTO DE PAREDES EM TINTA AZUL
	REVESTIMENTO DE PAREDES EM TINTA VERDE
	REVESTIMENTO DE PAREDES EM TINTA PRETA
	REVESTIMENTO DE PAREDES EM TINTA BRANCA

SECRETARIA DE OBRAS PÚBLICAS
DEPARTAMENTO DE PROJETOS DE OBRAS PÚBLICAS
UNIDADE DE ANÁLISE DE IMPACTO AMBIENTAL
 PROJETO DE RESTAURAÇÃO
 INSPETORIA VETERINÁRIA E ZOOTÉCNICA DE AGUAÍTO

PROJETO EXECUTIVO
 PLANTA DE INTERVENÇÃO
 Nº 04/23

26/02/2026 10:28:56 SEAPI/DICAP/445207001 ANEXAR. 293

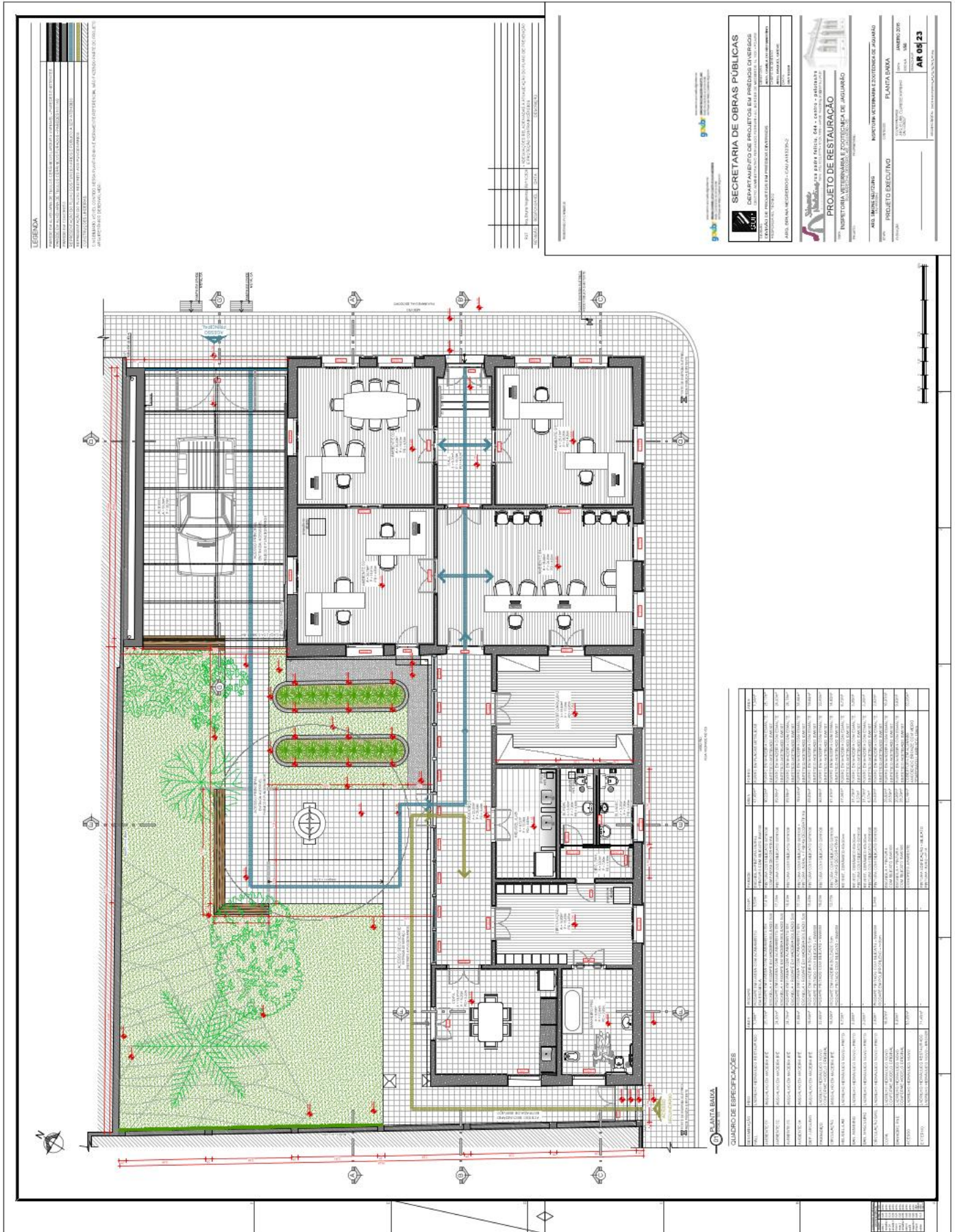

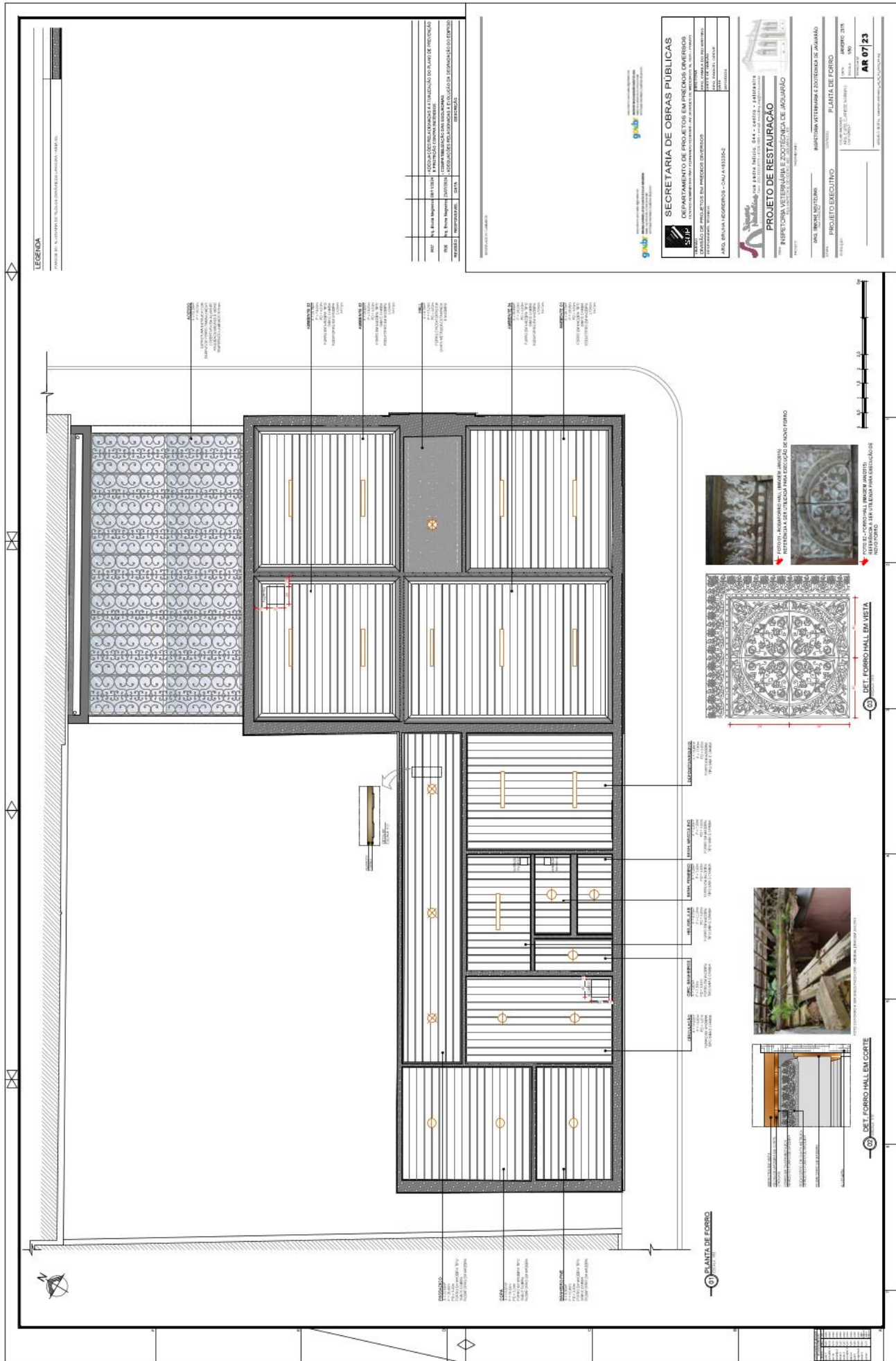

LEGENDA

PROVA DE ALUMINUM: TUBULOS DE ALUMINUM 40X40X3

PROVA	ESPECIFICAÇÃO	QUANTIDADE	UNIDADE	VALOR UNITÁRIO	VALOR TOTAL
PROVA 1	PROVA DE ALUMINUM: TUBULOS DE ALUMINUM 40X40X3				
PROVA 2	PROVA DE ALUMINUM: TUBULOS DE ALUMINUM 40X40X3				
PROVA 3	PROVA DE ALUMINUM: TUBULOS DE ALUMINUM 40X40X3				
PROVA 4	PROVA DE ALUMINUM: TUBULOS DE ALUMINUM 40X40X3				
PROVA 5	PROVA DE ALUMINUM: TUBULOS DE ALUMINUM 40X40X3				

SECRETARIA DE OBRAS PÚBLICAS
 DEPARTAMENTO DE PROJETOS EM PREÇOS EMERSON
 INSTITUTO DE PROJETOS DE OBRAS PÚBLICAS - IPOPOP
 PROJETO DE OBRAS PÚBLICAS - PROJETO DE OBRAS PÚBLICAS

PROJETO DE RESTAURAÇÃO
 RESERVA VEGETAL E ZONA DE PROTEÇÃO DE AMBIENTE NATURAL
 PROJETO DE RESTAURAÇÃO DE OBRAS PÚBLICAS

PLANTA DE FORRO
 PROJETO EXECUTIVO
 DATA: 07/2023
 AR 07/23

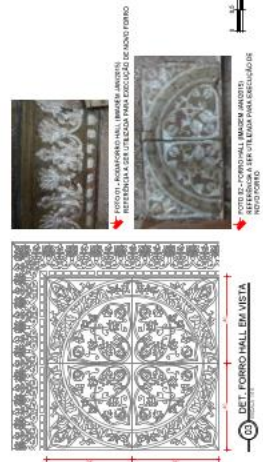

PROVA	ESPECIFICAÇÃO	QUANTIDADE	UNIDADE	VALOR UNITÁRIO	VALOR TOTAL
PROVA 1	PROVA DE ALUMINUM: TUBULOS DE ALUMINUM 40X40X3				
PROVA 2	PROVA DE ALUMINUM: TUBULOS DE ALUMINUM 40X40X3				
PROVA 3	PROVA DE ALUMINUM: TUBULOS DE ALUMINUM 40X40X3				
PROVA 4	PROVA DE ALUMINUM: TUBULOS DE ALUMINUM 40X40X3				
PROVA 5	PROVA DE ALUMINUM: TUBULOS DE ALUMINUM 40X40X3				



PLANTA CHAVE SEM ESCALA

FACHADA LATERAL DIREITA

FACHADA LATERAL DIREITA

LEGENDA

CONTEÚDO	NOTA
1	...
2	...
3	...
4	...
5	...
6	...
7	...
8	...
9	...
10	...
11	...
12	...
13	...
14	...
15	...
16	...
17	...
18	...
19	...
20	...
21	...
22	...
23	...
24	...
25	...
26	...
27	...
28	...
29	...
30	...
31	...
32	...
33	...
34	...
35	...
36	...
37	...
38	...
39	...
40	...
41	...
42	...
43	...
44	...
45	...
46	...
47	...
48	...
49	...
50	...
51	...
52	...
53	...
54	...
55	...
56	...
57	...
58	...
59	...
60	...
61	...
62	...
63	...
64	...
65	...
66	...
67	...
68	...
69	...
70	...
71	...
72	...
73	...
74	...
75	...
76	...
77	...
78	...
79	...
80	...
81	...
82	...
83	...
84	...
85	...
86	...
87	...
88	...
89	...
90	...
91	...
92	...
93	...
94	...
95	...
96	...
97	...
98	...
99	...
100	...

FACHADA ANDRÓDE NEVES - SUDESTE

FACHADA LATERAL DIREITA - NOROESTE

REVISÃO	DESCRIÇÃO	DATA
01	ELABORAÇÃO DO PROJETO	15/08/2023
02	REVISÃO	15/08/2023
03	REVISÃO	15/08/2023
04	REVISÃO	15/08/2023
05	REVISÃO	15/08/2023
06	REVISÃO	15/08/2023
07	REVISÃO	15/08/2023
08	REVISÃO	15/08/2023
09	REVISÃO	15/08/2023
10	REVISÃO	15/08/2023
11	REVISÃO	15/08/2023
12	REVISÃO	15/08/2023
13	REVISÃO	15/08/2023
14	REVISÃO	15/08/2023
15	REVISÃO	15/08/2023
16	REVISÃO	15/08/2023
17	REVISÃO	15/08/2023
18	REVISÃO	15/08/2023
19	REVISÃO	15/08/2023
20	REVISÃO	15/08/2023
21	REVISÃO	15/08/2023
22	REVISÃO	15/08/2023
23	REVISÃO	15/08/2023
24	REVISÃO	15/08/2023
25	REVISÃO	15/08/2023
26	REVISÃO	15/08/2023
27	REVISÃO	15/08/2023
28	REVISÃO	15/08/2023
29	REVISÃO	15/08/2023
30	REVISÃO	15/08/2023
31	REVISÃO	15/08/2023
32	REVISÃO	15/08/2023
33	REVISÃO	15/08/2023
34	REVISÃO	15/08/2023
35	REVISÃO	15/08/2023
36	REVISÃO	15/08/2023
37	REVISÃO	15/08/2023
38	REVISÃO	15/08/2023
39	REVISÃO	15/08/2023
40	REVISÃO	15/08/2023
41	REVISÃO	15/08/2023
42	REVISÃO	15/08/2023
43	REVISÃO	15/08/2023
44	REVISÃO	15/08/2023
45	REVISÃO	15/08/2023
46	REVISÃO	15/08/2023
47	REVISÃO	15/08/2023
48	REVISÃO	15/08/2023
49	REVISÃO	15/08/2023
50	REVISÃO	15/08/2023
51	REVISÃO	15/08/2023
52	REVISÃO	15/08/2023
53	REVISÃO	15/08/2023
54	REVISÃO	15/08/2023
55	REVISÃO	15/08/2023
56	REVISÃO	15/08/2023
57	REVISÃO	15/08/2023
58	REVISÃO	15/08/2023
59	REVISÃO	15/08/2023
60	REVISÃO	15/08/2023
61	REVISÃO	15/08/2023
62	REVISÃO	15/08/2023
63	REVISÃO	15/08/2023
64	REVISÃO	15/08/2023
65	REVISÃO	15/08/2023
66	REVISÃO	15/08/2023
67	REVISÃO	15/08/2023
68	REVISÃO	15/08/2023
69	REVISÃO	15/08/2023
70	REVISÃO	15/08/2023
71	REVISÃO	15/08/2023
72	REVISÃO	15/08/2023
73	REVISÃO	15/08/2023
74	REVISÃO	15/08/2023
75	REVISÃO	15/08/2023
76	REVISÃO	15/08/2023
77	REVISÃO	15/08/2023
78	REVISÃO	15/08/2023
79	REVISÃO	15/08/2023
80	REVISÃO	15/08/2023
81	REVISÃO	15/08/2023
82	REVISÃO	15/08/2023
83	REVISÃO	15/08/2023
84	REVISÃO	15/08/2023
85	REVISÃO	15/08/2023
86	REVISÃO	15/08/2023
87	REVISÃO	15/08/2023
88	REVISÃO	15/08/2023
89	REVISÃO	15/08/2023
90	REVISÃO	15/08/2023
91	REVISÃO	15/08/2023
92	REVISÃO	15/08/2023
93	REVISÃO	15/08/2023
94	REVISÃO	15/08/2023
95	REVISÃO	15/08/2023
96	REVISÃO	15/08/2023
97	REVISÃO	15/08/2023
98	REVISÃO	15/08/2023
99	REVISÃO	15/08/2023
100	REVISÃO	15/08/2023



J01 / 03 - ESQUADRIA NOVA A EXECUTAR CONFORME MODELO ORIGINAL

**JANELA - J03
MADERA - ABRR**

J01 / 05 - ESQUADRIA NOVA A EXECUTAR CONFORME MODELO ORIGINAL

**JANELA - J05
MADERA - ABRR**

J01 / 04 - ESQUADRIA NOVA A EXECUTAR CONFORME MODELO ORIGINAL

**JANELA - J04
MADERA - ABRR**

J01 / 06 - ESQUADRIA NOVA A EXECUTAR CONFORME MODELO ORIGINAL

**JANELA - J06
MADERA - ABRR**

J01 / 08 - ESQUADRIA NOVA A EXECUTAR CONFORME MODELO ORIGINAL

**JANELA - J08
MADERA - ABRR**

J01 / 07 - ESQUADRIA NOVA A EXECUTAR CONFORME MODELO ORIGINAL

**JANELA - J07
MADERA - ABRR**

J01 / 09 - ESQUADRIA NOVA A EXECUTAR CONFORME MODELO ORIGINAL

**JANELA - J09
MADERA - ABRR**

PLANTA CHAVE SEM ESCALA

LEGENDA:
 ■ ESQUADRIA NOVA A EXECUTAR
 ■ ESQUADRIA EM REFORMA
 ■ ESQUADRIA EM DEGRADAMENTO

NOTAS:

- 1 - VERIFICAR O ESTADO DE CONSERVAÇÃO DAS ESQUADRIAS EXISTENTES E ELABORAR O PROJETO DE RESTAURAÇÃO DE ACORDO COM O ESTADO DE CONSERVAÇÃO.
- 2 - O PROJETO DE RESTAURAÇÃO DEVE CONTER O PLANO DE TRABALHO DE EXECUÇÃO DE OBRAS, COM O CROQUIS DE DETALHE DAS ESQUADRIAS, COM O MATERIAL DE ACABAMENTO E O TIPO DE VITRIFICADO.
- 3 - O PROJETO DE RESTAURAÇÃO DEVE CONTER O PLANO DE TRABALHO DE EXECUÇÃO DE OBRAS, COM O CROQUIS DE DETALHE DAS ESQUADRIAS, COM O MATERIAL DE ACABAMENTO E O TIPO DE VITRIFICADO.

DATA: 15/08/2024

SECRETARIA DE OBRAS PÚBLICAS
 DEPARTAMENTO DE PROJETOS EM PREÇOS DIÁRIOS
 INSPETORIA METEOROLÓGICA E ZONIFICAÇÃO DE ARQUIVO

PROJETO DE RESTAURAÇÃO
 INSPEÇÃO, RESTAURAÇÃO E ZONIFICAÇÃO DE ARQUIVO

PROJETO EXECUTIVO

ARQUITETO RESPONSÁVEL: **AR 1023**

DATA: 15/08/2024



J01 / 10 - ESQUADRIA NOVA A EXECUTAR CONFORME MODELO ORIGINAL

J01 / 11 - ESQUADRIA NOVA A EXECUTAR CONFORME MODELO ORIGINAL

J01 / 12 - ESQUADRIA NOVA A EXECUTAR CONFORME MODELO ORIGINAL

J01 / 13 - ESQUADRIA NOVA A EXECUTAR CONFORME MODELO ORIGINAL

J02 / 01 - ESQUADRIA NOVA A EXECUTAR CONFORME MODELO ORIGINAL

J02 / 02 - ESQUADRIA NOVA A EXECUTAR CONFORME MODELO ORIGINAL

J02 / 03 - ESQUADRIA NOVA A EXECUTAR CONFORME MODELO ORIGINAL

J02 / 04 - ESQUADRIA NOVA A EXECUTAR CONFORME MODELO ORIGINAL

J02 / 05 - ESQUADRIA NOVA A EXECUTAR CONFORME MODELO ORIGINAL

J02 / 06 - ESQUADRIA NOVA A EXECUTAR CONFORME MODELO ORIGINAL

J02 / 07 - ESQUADRIA NOVA A EXECUTAR CONFORME MODELO ORIGINAL

J02 / 08 - ESQUADRIA NOVA A EXECUTAR CONFORME MODELO ORIGINAL

J02 / 09 - ESQUADRIA NOVA A EXECUTAR CONFORME MODELO ORIGINAL

J02 / 10 - ESQUADRIA NOVA A EXECUTAR CONFORME MODELO ORIGINAL

J02 / 11 - ESQUADRIA NOVA A EXECUTAR CONFORME MODELO ORIGINAL

J02 / 12 - ESQUADRIA NOVA A EXECUTAR CONFORME MODELO ORIGINAL

J02 / 13 - ESQUADRIA NOVA A EXECUTAR CONFORME MODELO ORIGINAL

J02 / 14 - ESQUADRIA NOVA A EXECUTAR CONFORME MODELO ORIGINAL

J02 / 15 - ESQUADRIA NOVA A EXECUTAR CONFORME MODELO ORIGINAL

J02 / 16 - ESQUADRIA NOVA A EXECUTAR CONFORME MODELO ORIGINAL

J02 / 17 - ESQUADRIA NOVA A EXECUTAR CONFORME MODELO ORIGINAL

J02 / 18 - ESQUADRIA NOVA A EXECUTAR CONFORME MODELO ORIGINAL

J02 / 19 - ESQUADRIA NOVA A EXECUTAR CONFORME MODELO ORIGINAL

J02 / 20 - ESQUADRIA NOVA A EXECUTAR CONFORME MODELO ORIGINAL

J03 / 01 - ESQUADRIA NOVA A EXECUTAR CONFORME MODELO ORIGINAL

J03 / 02 - ESQUADRIA NOVA A EXECUTAR CONFORME MODELO ORIGINAL

TABELA DE ESQUADRIAS

ESQUADRIA	QUANTIDADE	VALOR UNITARIO (R\$)	VALOR TOTAL (R\$)
J01/10	1	1.200,00	1.200,00
J01/11	1	1.200,00	1.200,00
J01/12	1	1.200,00	1.200,00
J01/13	1	1.200,00	1.200,00
J02/01	1	1.200,00	1.200,00
J02/02	1	1.200,00	1.200,00
J02/03	1	1.200,00	1.200,00
J02/04	1	1.200,00	1.200,00
J02/05	1	1.200,00	1.200,00
J02/06	1	1.200,00	1.200,00
J02/07	1	1.200,00	1.200,00
J02/08	1	1.200,00	1.200,00
J02/09	1	1.200,00	1.200,00
J02/10	1	1.200,00	1.200,00
J02/11	1	1.200,00	1.200,00
J02/12	1	1.200,00	1.200,00
J02/13	1	1.200,00	1.200,00
J02/14	1	1.200,00	1.200,00
J02/15	1	1.200,00	1.200,00
J02/16	1	1.200,00	1.200,00
J02/17	1	1.200,00	1.200,00
J02/18	1	1.200,00	1.200,00
J02/19	1	1.200,00	1.200,00
J02/20	1	1.200,00	1.200,00
J03/01	1	1.200,00	1.200,00
J03/02	1	1.200,00	1.200,00

SECRETARIA DE OBRAS PÚBLICAS
 DEPARTAMENTO DE OBRAS E SERVIÇOS PÚBLICOS
 DEPARTAMENTO DE OBRAS E SERVIÇOS PÚBLICOS
 DEPARTAMENTO DE OBRAS E SERVIÇOS PÚBLICOS

PROJETO DE RESTAURAÇÃO
 REFORMA, MANUTENÇÃO E RECONSTRUÇÃO DE OBRAS

PROJETO EXECUTIVO
 OBRAS DE REFORMA, MANUTENÇÃO E RECONSTRUÇÃO DE OBRAS

AR 17/23



PLANTA CHAVE BENT ESCALA

21 - BANHEIROS MASCULINO E FEMININO

PROJETO DE RESTAURACAO	PROJETO DE RESTAURACAO	PROJETO DE RESTAURACAO	PROJETO DE RESTAURACAO	PROJETO DE RESTAURACAO	PROJETO DE RESTAURACAO
PROJETO DE RESTAURACAO	PROJETO DE RESTAURACAO	PROJETO DE RESTAURACAO	PROJETO DE RESTAURACAO	PROJETO DE RESTAURACAO	PROJETO DE RESTAURACAO

21 - BANHEIROS MASCULINO E FEMININO

METALIC

METALIC

METALIC

METALIC

METALIC

METALIC

BANHEIROS FEMININO, MASCULINO E CIRCULACAO

METALIC

METALIC

METALIC

METALIC

METALIC

METALIC

BANHEIROS FEMININO, MASCULINO E CIRCULACAO

METALIC

METALIC

METALIC

METALIC

METALIC

METALIC



2615000019130

PLANTA CHAVE SEM ESCALA

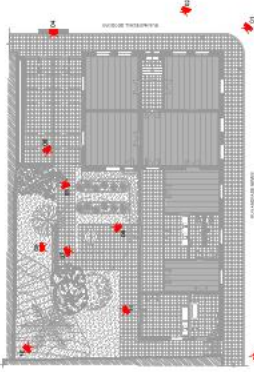

REVISÃO	DESCRIÇÃO	DATA	DESENERO
001	REVISÃO DE PROJETO	10/05/2016	ARQUITETO
002	REVISÃO DE PROJETO	10/05/2016	ARQUITETO
003	REVISÃO DE PROJETO	10/05/2016	ARQUITETO
004	REVISÃO DE PROJETO	10/05/2016	ARQUITETO
005	REVISÃO DE PROJETO	10/05/2016	ARQUITETO
006	REVISÃO DE PROJETO	10/05/2016	ARQUITETO
007	REVISÃO DE PROJETO	10/05/2016	ARQUITETO
008	REVISÃO DE PROJETO	10/05/2016	ARQUITETO
009	REVISÃO DE PROJETO	10/05/2016	ARQUITETO
010	REVISÃO DE PROJETO	10/05/2016	ARQUITETO
011	REVISÃO DE PROJETO	10/05/2016	ARQUITETO
012	REVISÃO DE PROJETO	10/05/2016	ARQUITETO
013	REVISÃO DE PROJETO	10/05/2016	ARQUITETO
014	REVISÃO DE PROJETO	10/05/2016	ARQUITETO
015	REVISÃO DE PROJETO	10/05/2016	ARQUITETO
016	REVISÃO DE PROJETO	10/05/2016	ARQUITETO
017	REVISÃO DE PROJETO	10/05/2016	ARQUITETO
018	REVISÃO DE PROJETO	10/05/2016	ARQUITETO
019	REVISÃO DE PROJETO	10/05/2016	ARQUITETO
020	REVISÃO DE PROJETO	10/05/2016	ARQUITETO
021	REVISÃO DE PROJETO	10/05/2016	ARQUITETO
022	REVISÃO DE PROJETO	10/05/2016	ARQUITETO
023	REVISÃO DE PROJETO	10/05/2016	ARQUITETO
024	REVISÃO DE PROJETO	10/05/2016	ARQUITETO
025	REVISÃO DE PROJETO	10/05/2016	ARQUITETO
026	REVISÃO DE PROJETO	10/05/2016	ARQUITETO
027	REVISÃO DE PROJETO	10/05/2016	ARQUITETO
028	REVISÃO DE PROJETO	10/05/2016	ARQUITETO
029	REVISÃO DE PROJETO	10/05/2016	ARQUITETO
030	REVISÃO DE PROJETO	10/05/2016	ARQUITETO
031	REVISÃO DE PROJETO	10/05/2016	ARQUITETO
032	REVISÃO DE PROJETO	10/05/2016	ARQUITETO
033	REVISÃO DE PROJETO	10/05/2016	ARQUITETO
034	REVISÃO DE PROJETO	10/05/2016	ARQUITETO
035	REVISÃO DE PROJETO	10/05/2016	ARQUITETO
036	REVISÃO DE PROJETO	10/05/2016	ARQUITETO
037	REVISÃO DE PROJETO	10/05/2016	ARQUITETO
038	REVISÃO DE PROJETO	10/05/2016	ARQUITETO
039	REVISÃO DE PROJETO	10/05/2016	ARQUITETO
040	REVISÃO DE PROJETO	10/05/2016	ARQUITETO
041	REVISÃO DE PROJETO	10/05/2016	ARQUITETO
042	REVISÃO DE PROJETO	10/05/2016	ARQUITETO
043	REVISÃO DE PROJETO	10/05/2016	ARQUITETO
044	REVISÃO DE PROJETO	10/05/2016	ARQUITETO
045	REVISÃO DE PROJETO	10/05/2016	ARQUITETO
046	REVISÃO DE PROJETO	10/05/2016	ARQUITETO
047	REVISÃO DE PROJETO	10/05/2016	ARQUITETO
048	REVISÃO DE PROJETO	10/05/2016	ARQUITETO
049	REVISÃO DE PROJETO	10/05/2016	ARQUITETO
050	REVISÃO DE PROJETO	10/05/2016	ARQUITETO
051	REVISÃO DE PROJETO	10/05/2016	ARQUITETO
052	REVISÃO DE PROJETO	10/05/2016	ARQUITETO
053	REVISÃO DE PROJETO	10/05/2016	ARQUITETO
054	REVISÃO DE PROJETO	10/05/2016	ARQUITETO
055	REVISÃO DE PROJETO	10/05/2016	ARQUITETO
056	REVISÃO DE PROJETO	10/05/2016	ARQUITETO
057	REVISÃO DE PROJETO	10/05/2016	ARQUITETO
058	REVISÃO DE PROJETO	10/05/2016	ARQUITETO
059	REVISÃO DE PROJETO	10/05/2016	ARQUITETO
060	REVISÃO DE PROJETO	10/05/2016	ARQUITETO
061	REVISÃO DE PROJETO	10/05/2016	ARQUITETO
062	REVISÃO DE PROJETO	10/05/2016	ARQUITETO
063	REVISÃO DE PROJETO	10/05/2016	ARQUITETO
064	REVISÃO DE PROJETO	10/05/2016	ARQUITETO
065	REVISÃO DE PROJETO	10/05/2016	ARQUITETO
066	REVISÃO DE PROJETO	10/05/2016	ARQUITETO
067	REVISÃO DE PROJETO	10/05/2016	ARQUITETO
068	REVISÃO DE PROJETO	10/05/2016	ARQUITETO
069	REVISÃO DE PROJETO	10/05/2016	ARQUITETO
070	REVISÃO DE PROJETO	10/05/2016	ARQUITETO
071	REVISÃO DE PROJETO	10/05/2016	ARQUITETO
072	REVISÃO DE PROJETO	10/05/2016	ARQUITETO
073	REVISÃO DE PROJETO	10/05/2016	ARQUITETO
074	REVISÃO DE PROJETO	10/05/2016	ARQUITETO
075	REVISÃO DE PROJETO	10/05/2016	ARQUITETO
076	REVISÃO DE PROJETO	10/05/2016	ARQUITETO
077	REVISÃO DE PROJETO	10/05/2016	ARQUITETO
078	REVISÃO DE PROJETO	10/05/2016	ARQUITETO
079	REVISÃO DE PROJETO	10/05/2016	ARQUITETO
080	REVISÃO DE PROJETO	10/05/2016	ARQUITETO
081	REVISÃO DE PROJETO	10/05/2016	ARQUITETO
082	REVISÃO DE PROJETO	10/05/2016	ARQUITETO
083	REVISÃO DE PROJETO	10/05/2016	ARQUITETO
084	REVISÃO DE PROJETO	10/05/2016	ARQUITETO
085	REVISÃO DE PROJETO	10/05/2016	ARQUITETO
086	REVISÃO DE PROJETO	10/05/2016	ARQUITETO
087	REVISÃO DE PROJETO	10/05/2016	ARQUITETO
088	REVISÃO DE PROJETO	10/05/2016	ARQUITETO
089	REVISÃO DE PROJETO	10/05/2016	ARQUITETO
090	REVISÃO DE PROJETO	10/05/2016	ARQUITETO
091	REVISÃO DE PROJETO	10/05/2016	ARQUITETO
092	REVISÃO DE PROJETO	10/05/2016	ARQUITETO
093	REVISÃO DE PROJETO	10/05/2016	ARQUITETO
094	REVISÃO DE PROJETO	10/05/2016	ARQUITETO
095	REVISÃO DE PROJETO	10/05/2016	ARQUITETO
096	REVISÃO DE PROJETO	10/05/2016	ARQUITETO
097	REVISÃO DE PROJETO	10/05/2016	ARQUITETO
098	REVISÃO DE PROJETO	10/05/2016	ARQUITETO
099	REVISÃO DE PROJETO	10/05/2016	ARQUITETO
100	REVISÃO DE PROJETO	10/05/2016	ARQUITETO



FOTO 01 - VISTA EXTERNA ANDRAZ PNEUS



FOTO 02 - VISTA EXTERNA MARCHEL LEOCORO



FOTO 03 - VISTA EXTERNA ESZEBKA



FOTO 04 - VISTA EXTERNA LOBE



FOTO 05 - VISTA EXTERNA SAND CARVALHO



FOTO 06 - VISTA INTERNA GARDISEN



FOTO 07 - VISTA EXTERNA GARDISEN



FOTO 08 - VISTA EXTERNA MERO VERDE



FOTO 09 - VISTA EXTERNA FATO



FOTO 10 - VISTA EXTERNA LAMBO



FOTO 11 - VISTA EXTERNA SUPERIOR FATO



SECRETARIA DE OBRAS PÚBLICAS
 DEPARTAMENTO DE PROJETOS EM PREDIOS DIVERSOS
 CENTRO ADMINISTRATIVO TERMOFÓRUM, AV. JARDIM LUIZ BARBOSA, N. 1421 - JARDIM
 RECREATIVO, FORTALEZA

PROJETO DE RESTAURAÇÃO
 INSPECTORIA VETERINÁRIA E ZOOTÉCNICA DE JAGUARÃO
 PELA MATERIAL LOCOMOTIVA, AV. JAGUARÃO, 15

PROJETO Nº: _____

ARQ. RESPONSÁVEL TÉCNICO: _____

PROJETO EXECUTIVO

IMAGENS

FECHA: JANEIRO 2016

INDICAÇÃO: _____

PROJETO Nº: **AR 23/23**