PROA Processos Administrativos e-Gov
2312030022488 1

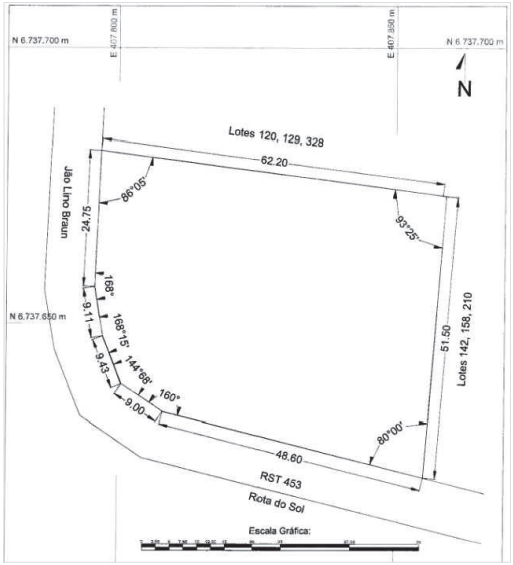

1 CROQUI REPRESENTATIVO
ESCALA GRÁFICA

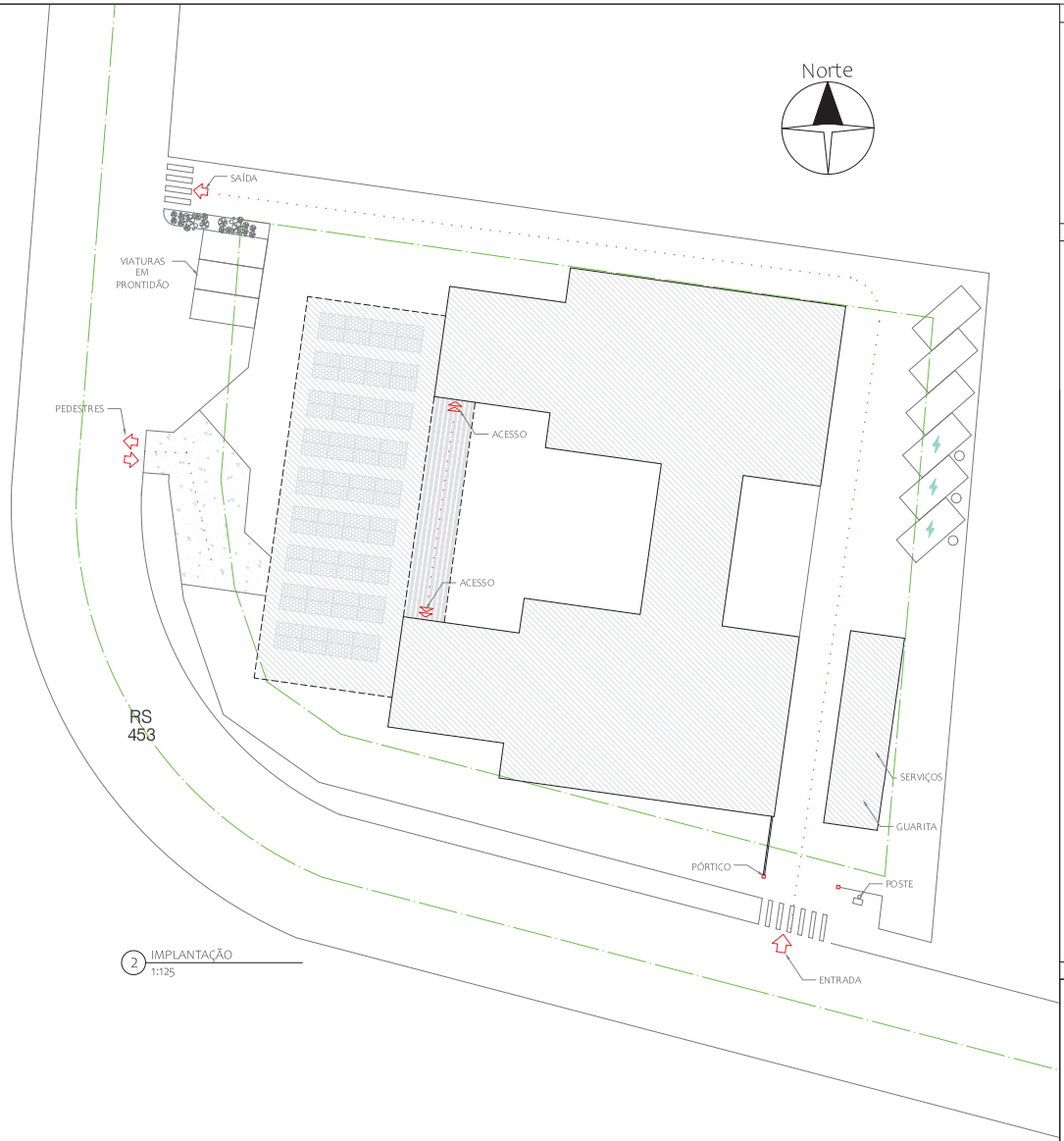

2 IMPLANTAÇÃO
1:125

NOTAS

1. COTAS EM METROS;
2. DEVERÃO SER UTILIZADOS TODOS OS ACESSÓRIOS ESPECÍFICOS DO FORNECEDOR PARA ARREMATES DE CUMEEIRA, ESPIGÃO E FECHAMENTOS LATERAIS;
3. PROJETO PODERÁ SER ALTERADO EM FUNÇÃO DOS REQUISITOS DE FAVA NO ADEQUANDO.

LEGENDA E INDICAÇÕES

COBERTURAS

TELHA TERMOACÚSTICA

POLICARBONATO ALVEOLAR

PAINEL FOTOVOLTAICO BIPV

PLANTA CHAVE

CO - BRIGADA MILITAR

CENTRO DE OBRAS		Chefe Centro de Obras CO 170 Fabiano Retuda Berger
OBRA: CONSTRUÇÃO BATALHÃO 40º BPM ESTRELA		
LOCAL: 40º BPM	CIDADE: ESTRELA - RS	DATA: MA/2026
RESPONSÁVEL TÉCNICO: Luís Eduardo Flórido, arquiteto e urbanista CAU A38460-1		ESCALA: INDICADA
		DESENHO: Luís Flórido
PROJETO: ANTEPROJETO DE ARQUITETURA		PRANCHA: 1
DESCRIMINAÇÃO: IMPLANTAÇÃO		

13/02/2026 10:28:04 BM/DLP-CO/481837701 OBRA FUNRIGS 317

2312030022488 1

PROA Processos Administrativos e-Gov

1 PLANTA BAIXA
1:100

NOTAS

1. COTAS EM METROS.
2. DEVERÃO SER UTILIZADOS TODOS OS ACESSÓRIOS ESPECÍFICOS DO FORNECEDOR PARA ARREMATES DE CUMEEIRA, ESPIGÃO E FECHAMENTOS LATERAIS.

LEGENDA E INDICAÇÕES

PISO

1. PISO MONOLÍTICO DE ALTA RESISTÊNCIA
2. PORCELANATO RETIFICADO PEI 5 - COF >0,7 - AB <0,5
3. BLOCO DE CONCRETO INTERTRAVADO
4. PISO EM CONCRETO MOLDADO IN LOCO

SOLEIRA EM BASALTO
ALVENARIA TIJOLO CERÂMICO
PAINEL CONCRETO ALVEOLAR
DRYWALL C/ISOLAMENTO

PAREDE

A. RESINA EM CONCRETO APARENTE
A. REVESTIMENTO CERÂMICO ATÉ ± 1,0 m
A. PINTURA

TETO

1. LAJE / COBERTURA APARENTE
2. FORRO GESSO ACARTONADO

J1	ESQUADRIA DE ALUMÍNIO TIPO MAXIM AR	2,65 x 1,40 x 1,30 (peitoril)
J2	ESQUADRIA DE ALUMÍNIO TIPO MAXIM AR	2,65 x 1,10 x 1,10 (peitoril)
	ESQUADRIA DE ALUMÍNIO TIPO MAXIM AR	3,95 x 1,50 x 1,20 (peitoril)
J3	PIVOTANTE FIXO	3,95 x 1,20
	BANDEIRA FIXA	3,95 x 0,80
J4	ESQ. DE ALUMÍNIO MAXIM AR + VENEZIANA CENTRAL	2,50 x 1,10 x 2,10 (peitoril)
J5	ESQUADRIA DE ALUMÍNIO TIPO MAXIM AR	1,00 x 1,10 x 2,10 (peitoril)
J6	ESQUADRIA DE ALUMÍNIO MAXIM AR	0,80 x 1,10 x 2,10 (peitoril)
J7	ESQUADRIA DE ALUMÍNIO TIPO MAXIM AR	3,95 x 1,10 x 2,10 (peitoril)
J8	VENEZIANA INDUSTRIAL	ver dimensões no projeto
P100	PORTA VIDRO TEMPERADO 10 mm C/ CAIXILHO	1,00 x 2,70
P98	PORTA DE TIPO VENEZIANA DE ALUMÍNIO	1,00 x 2,10
P80	PORTA DE ALUMÍNIO LAMINA HORIZONTAL	0,80 x 2,10
P81	PORTA DE FERRO C/ VEDAÇÃO EM CHAPA AÇO	0,80 x 2,10
P60	PORTA DE ALUMÍNIO ou TIPO TS PARA DAINES	0,60 x 2,10

PLANTA CHAVE

CO - BRIGADA MILITAR

CENTRO DE OBRAS		Chefe Centro de Obras Cel Bm Fabiano Peluso Rieger
OBRA	CONSTRUÇÃO BATALHÃO 40º BPM ESTRELA	
LOCAL 40º BPM	CIDADE ESTRELA - RS	DATA JAN/2026
RESPONSÁVEL TÉCNICO	Luís Eduardo Flórido arquitetos e urbanistas CAU A128408-1	ESCALA INDICADA
		DESENHO Luís Flórido
PROJETO	ANTEPROJETO DE ARQUITETURA	PRANCHA 2
DESCRIMINAÇÃO	PLANTA BAIXA	

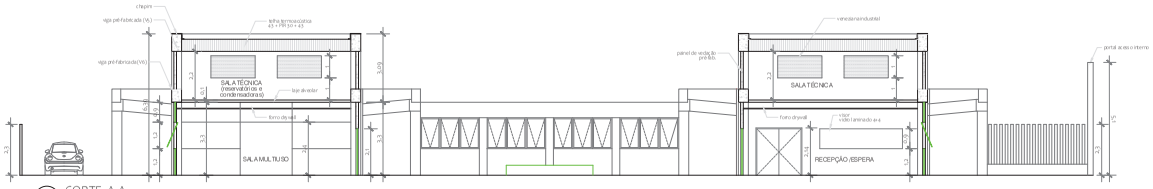

1 CORTE A A
1:75

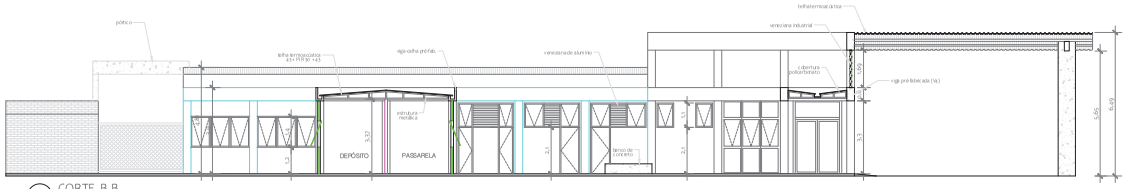

2 CORTE B B
1:75

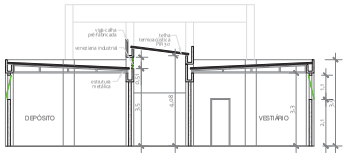

3 CORTE C C
1:75

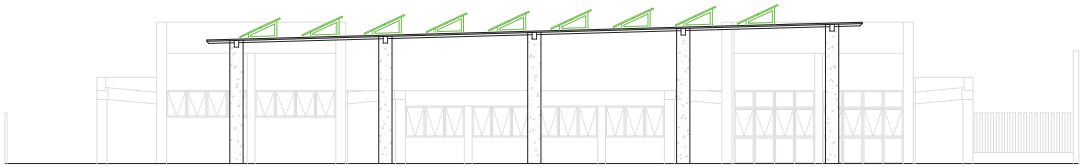

4 FACHADA FRONTAL
1:75

NOTAS

1. COTAS EM METROS.
2. DEVERÃO SER UTILIZADOS TODOS OS ACESSÓRIOS ESPECÍFICOS DO FORNECEDOR PARA ARREMATES DE CUMEEIRA, ESPIGÃO E FECHAMENTOS LATERAIS.

LEGENDA E INDICAÇÕES

PLANTA CHAVE

CO - BRIGADA MILITAR

CENTRO DE OBRAS	Chefe Centro de Obras Cel Eng Fabiano Retuldo Rieger
OBRA: CONSTRUÇÃO BATALHÃO 40º BPM ESTRELA	
LOCAL: 40º BPM	CIDADE: ESTRELA – RS
RESPONSÁVEL TÉCNICO: Luís Eduardo Flórido, arquiteto e urbanista CAU A38460-1	DATA: JAN/2026
	ESCALA: 1:75 CIAD CADA
	DESENHO: Luís Flórido
PROJETO: ANTEPROJETO DE ARQUITETURA	PRANCHA: 3
DESCRIMINAÇÃO: CORTES	

PROA Processos Administrativos e-Gov
2312030022488 1
13/02/2026 10:28:04
BM/DLP-CO/481837701
OBRA FUNRIGS
319