

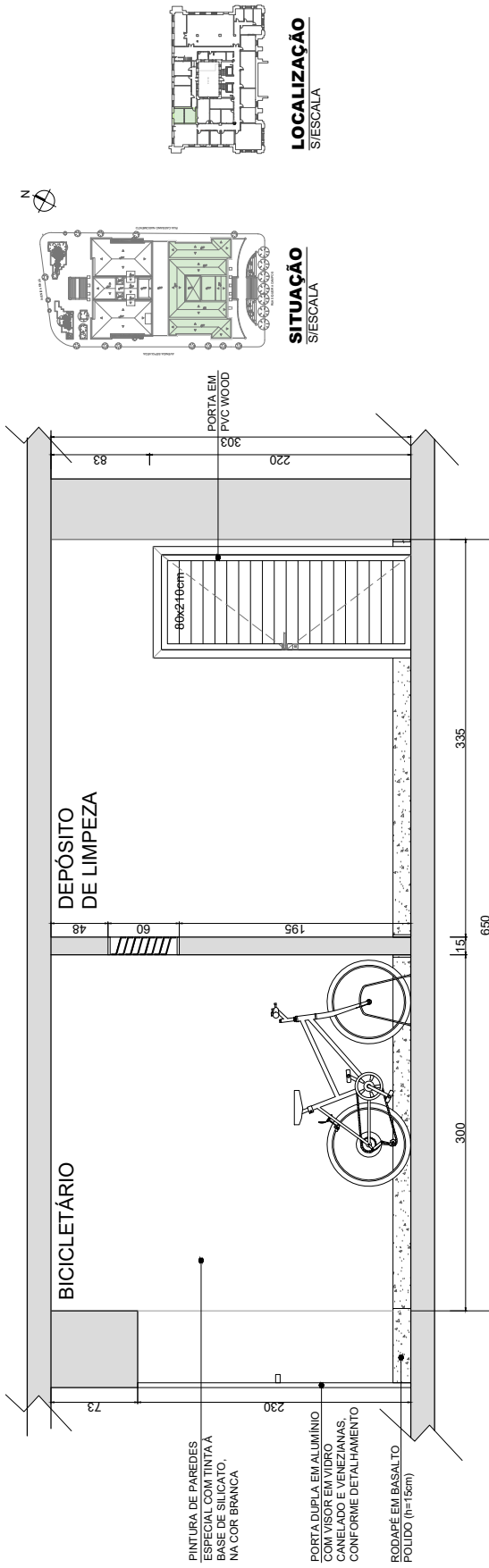

DETALHAMENTO BICICLETÁRIO E DEPOSITO DE LIMPEZA - BLOCO SIQUEIRA

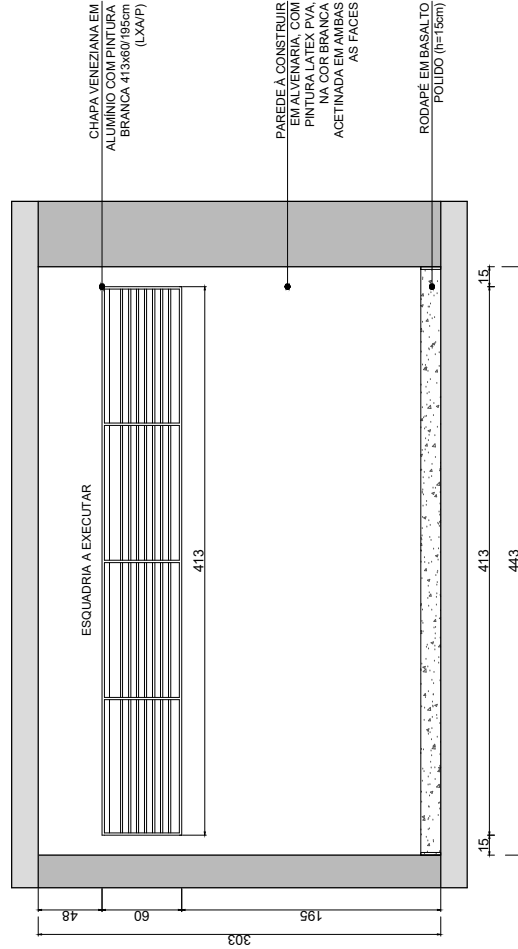

CORTE AA'
ESCALA 1/25



CORTE BB'
ESCALA 1/25

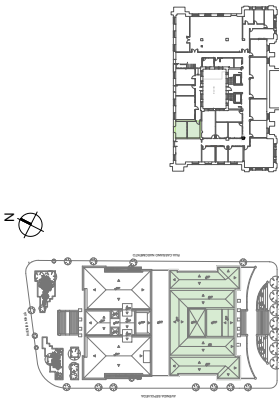

SITUAÇÃO
S/ESCALA



LOCALIZAÇÃO
S/ESCALA

Quantidade	Descrição	Unidade	Valor
28,03 m²	Plano Contepasso alisado com pintura epóxi cinza.	m²	28,03
27,59m	Rodapé em Basalto Polido	m	27,59
0,9 m²	Soleira em basalto polido	m²	0,9
28,03 m²	Prinlura de teto e vigas	m²	28,03
58,58 m²	Prinlura especial (paredes indicadas)	m²	58,58
21,89 m²	Prinlura PVA (paredes indicadas)	m²	21,89
01 unid.	Porta externa (Ver detalhamento específico)	unid.	01
1 unid.	Porta em folha de PVC Wood ripado com guarnições em PVC, resistentes à umidade e ao estufamento, acabamento branco, ref.: Formade WPC tp. Fechadura com rosca quadrada e manopla do tipo alavanca. Quantidade 7 ch.	unid.	1
1 unid.	Suporte de chão para 5 bicicletas em aço preto.	unid.	1
1 unid.	Janela em Chapa Veneziana	unid.	1

MEMORIAL DESCRITIVO BICICLETÁRIO E DEPOSITO DE LIMPEZA	Qtd.	Referência
Plano	28,03 m²	Contepasso Comercial (ou equivalente)
Rodapé em Basalto Polido	27,59m	Altura: 15cm
Soleira (Ambas as portas)	0,9 m²	Soleira em basalto polido
Prinlura de teto e vigas	28,03 m²	Tinta Latex PVA na cor branca fosca
Prinlura especial (paredes indicadas)	58,58 m²	Tinta especial à base de silicato, na cor branca, ref. Granilha
Prinlura PVA (paredes indicadas)	21,89 m²	Tinta Latex PVA na cor branca acetinada
Porta externa (Ver detalhamento específico)	01 unid.	Porta dupla em alumínio com pintura eletrolítica branca. Folhas com parte superior com visor em vidro canelado, e parte inferior venezianada. Maçanetas e fechaduras cromadas. Guarnições 7 cm também em alumínio. Módulo venezianado nas duas laterais da porta. Medidas de cada folha: 100x230 (LXA). Medidas dos módulos venezianados das laterais: 20x20 (LXA). Contem detalhamento em prancha específica.
Porta PVC	1 unid.	Porta em folha de PVC Wood ripado com guarnições em PVC, resistentes à umidade e ao estufamento, acabamento branco, ref.: Formade WPC tp. Fechadura com rosca quadrada e manopla do tipo alavanca. Quantidade 7 ch.
Suporte Bicletário	1 unid.	Suporte de chão para 5 bicicletas em aço preto.
Janela em Chapa Veneziana	1 unid.	Esquadria em chapa veneziana de alumínio a executar, com dimensões de 413x60/195cm (LXA/PeL).

Nº PROJETO	DATA	REVISÃO	Descrição
Nº PROJETO	DATA	REVISÃO	Descrição
Nº PROJETO	DATA	REVISÃO	Descrição
Nº PROJETO	DATA	REVISÃO	Descrição

SECRETARIA DA FAZENDA DO ESTADO DO RIO GRANDE DO SUL	
DEPARTAMENTO DE ADMINISTRAÇÃO - SEÇÃO DE INFRAESTRUTURA	
PROJETO: REQUALIFICAÇÃO PAVIMENTO TERREO - BLOCO SIQUEIRA	
ENDEREÇO	RUA SIQUEIRA CAMPOS, 1044 - CENTRO HISTÓRICO, PORTO ALEGRE
INDICAÇÃO	09/07/2025
FRANCA, EMBRIGADAÇÃO	DETALHAMENTO BICICLETÁRIO E DEPOSITO DE LIMPEZA - BLOCO SIQUEIRA
RESPONSÁVEL	GUILHERME AFRONSO PUGLIA - CHEFE DA SEÇÃO DE INFRAESTRUTURA
RESPONSÁVEL TÉCNICO	ARQUELENA OLIVEIRA - CAURS A1664354
ESTAGIÁRIO	CAROLINE CAUMO
ARQUIVO	67/110



DETALHAMENTO SALA DE CONVIVÊNCIA EQUIPE DE LIMPEZA - PRÉDIO SIQUEIRA

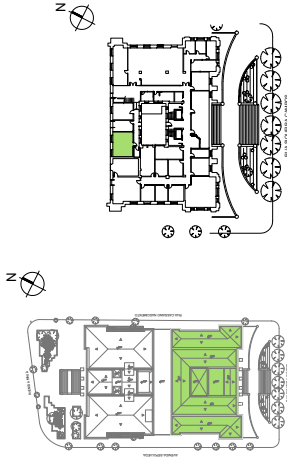

SITUAÇÃO S/ESCALA

LOCALIZAÇÃO S/ESCALA

SOFÁ 03 LUGARES
210 x 70 x 76 (LxPxA)
Ref.: Modelos YRS, YCS e YGS, linha Young (Marelli)

MESA DE APOIO QUADRADA
70 x 70 x 35cm (LxPxA)
Ref.: Modelo YXW, linha Young (Marelli)

POLTRONA 01 LUGAR
70 x 70 x 76cm
Ref.: Modelo YRS, linha Young, (Marelli)

MESA DE TRABALHO REBATÍVEL
140 x 70 x 74cm (LxPxA)
Ref.: Modelo ATA1471, linha Rotate (Bortolini)

CADEIRA EMPILHÁVEL
Ref.: Linha Match (Cavaletti)

MESA DE REUNIÃO - TIPO 02
100 x 73 (DxA)
Ref.: Linha Ethos (Bortolini)

CADEIRA GIRATÓRIA
Ref.: Linha Start (Cavaletti)

INÍCIO DA PAGINAÇÃO
PISO BASALTO POLIDO (45 x 45)

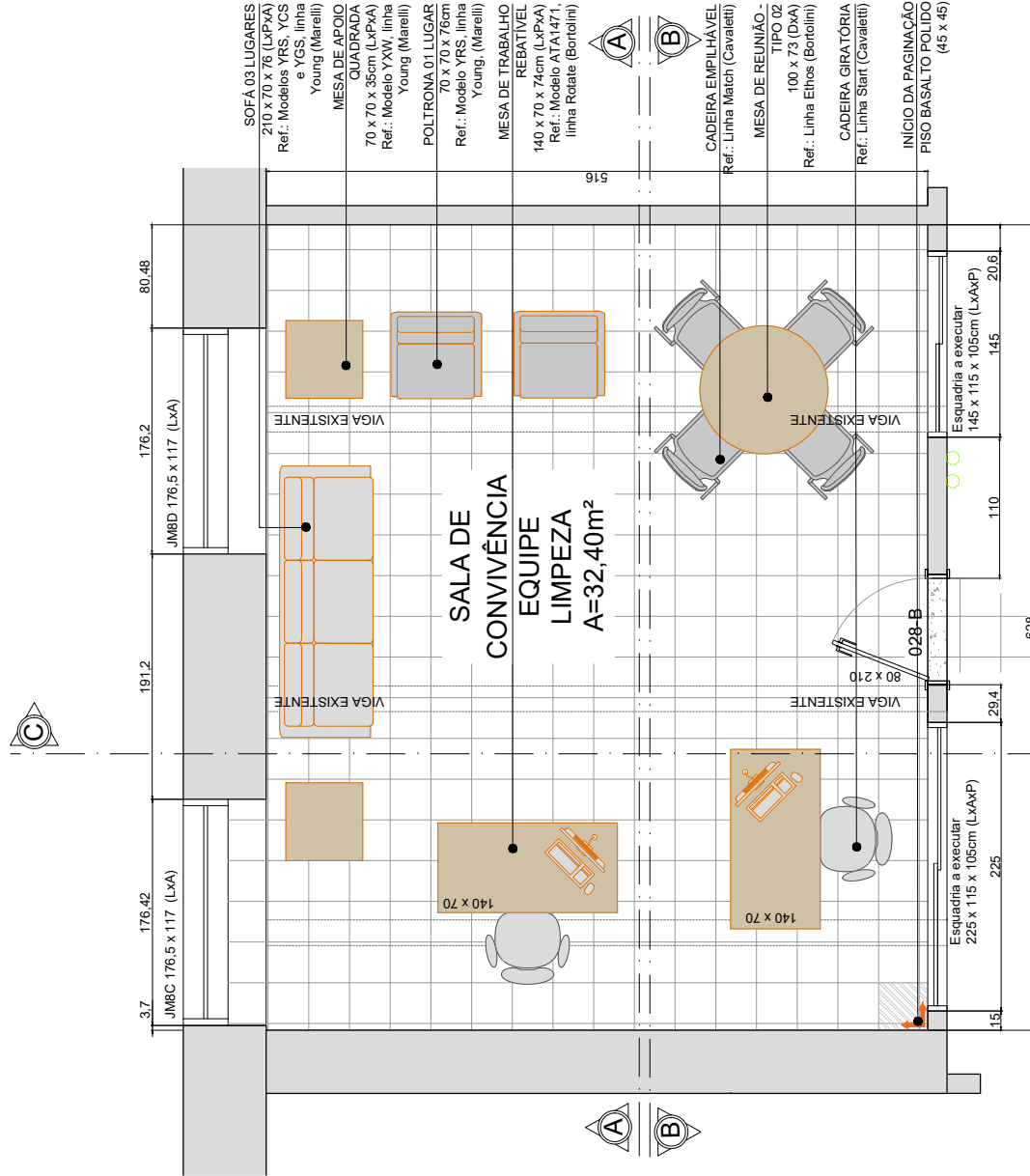

PLANTA BAIXA
ESCALA 1:25

Memorial Descritivo	Qtd.	Referência Comercial (ou equivalente)
Piso Basalto Polido	32,40 m²	Referência: Lâmina de 45x45 (Decorflex)
Rodapé Basalto	4,39 m³	Altura: 15cm
Pintura de paredes PVA	15,65 m²	Tinta Latex PVA na cor branca acinzentada
Pintura especial (Paredes indicadas)	44,44 m²	Tinta Latex PVA na cor branca acinzentada
Soleira	1,19 m²	Soleira em basalto polido
Porta 80x210cm	1 unid.	Porta em folha de PVC Wood ripado com guarnições em PVC, resistente à umidade e ao estufamento, acabamento branco, ref.: Pomade WPC1p. Fechadura com roseta quadrada e maçaneta do tipo alavanca. Garantia 7 cm.
Sofá 03 lugares	1 unid.	Sofá modular 03 lugares estofado (03 módulos) ref. modelo Young Marelli, composto por 01 módulo com braço voltado para a esquerda, um com braço voltado para a direita, e um sem braços (reto). Medidas de cada módulo: 70(Lx)70(Px)76(A) cm. Medida total de sofá: 210(Lx)70(Px)76(A). Tecido em couro ecológico azul marinho. Pés metálicos na cor preta. Os braços deverão ser da mesma altura do encosto, formando um único elemento
Mesa de apoio quadrada	2 unid.	Mesa de apoio quadrada - 70 x 70 x 35cm (LxPxA) Ref.: Modelo YXW, linha Young (Marelli)
Poltrona 01 lugar	2 unid.	Poltrona modular ref. modelo Young (Marelli) módulo reto (sem braços) tecido em couro ecológico azul marinho. Pés metálicos na cor preta. Medidas: 70(Lx)70(Px)76(A)cm Ref.: Modelo ATA1471, linha Rotate (Bortolini)
Mesa de trabalho - Tipo 02	2 unid.	Mesa de trabalho rebatível - 140 x 70 x 74cm (LxPxA) Ref.: Modelo ATA1471, linha Rotate (Bortolini)
Cadeira empilhável	4 unid.	Cadeira empilhável de polipropileno cor laranja Ref.: Linha Match (Cavaletti)
Mesa de reunião - Tipo 02	1 unid.	Mesa circular de madeira - 100 x 73 (DxA) Ref.: Linha Ethos (Bortolini)
Cadeira giratória	2 unid.	Cadeira giratória em poliéster na cor preto Ref.: Linha Start (Cavaletti)
Porta PVC	1 unid.	Porta em folha de pvc wood ripado com guarnições em pvc, resistente à umidade e ao estufamento, acabamento branco, ref.: pomade wpc1p. Fechadura com roseta quadrada e maçaneta do tipo alavanca.

DESENHO: Nº 0000 DATA: 00/00/2022
 REVISÃO: Nº 0000 DATA: 00/00/2022
 APROVAÇÃO: Nº 0000 DATA: 00/00/2022
 DESENHO: Nº 0001 DATA: 14/02/25
 REVISÃO: Nº 0001 DATA: 14/02/25
 APROVAÇÃO: Nº 0001 DATA: 14/02/25

DESCRIÇÃO: DETALHAMENTO DE CONTÊINER E MEMORIAL DESCRITIVO

DESENHADA POR: CAROLINE CALMO

SECRETARIA DA FAZENDA DO ESTADO DO RIO GRANDE DO SUL
 DEPARTAMENTO DE ADMINISTRAÇÃO | SEÇÃO DE INFRAESTRUTURA
 PROJETO: REQUALIFICAÇÃO DO PAVIMENTO TERREO - BLOCO SIQUEIRA

RUA SIQUEIRA CAMPOS, 1044 - CENTRO HISTÓRICO, PORTO ALEGRE
 DETALHAMENTO - SALA DE CONVIVÊNCIA - EQUIPE DE LIMPEZA
 GUILHERME AFFONSO FIGUEIRA - CHEFE DA SEÇÃO DE INFRAESTRUTURA
 ANO: HELENA OLIVEIRA - CAUURS: A1064834
 ENZO ROOSEVELT DENNERNA, CAROLINE CALMO E VÍTOR SCOTTO

INDICAÇÃO: 691/2025
 DATA: 09/07/2025
 ARQ: 691/10
 PLANILHA: 691/10



DETALHAMENTO SALA DE CONVIVÊNCIA EQUIPE DE LIMPEZA - PRÉDIO SIQUEIRA

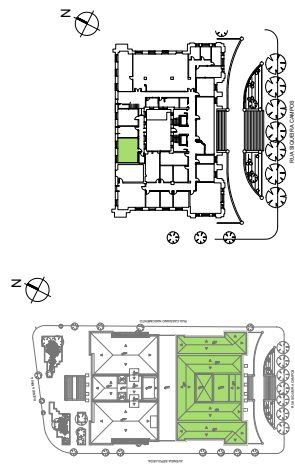

SITUAÇÃO
S/ESCALA

LOCALIZAÇÃO
S/ESCALA

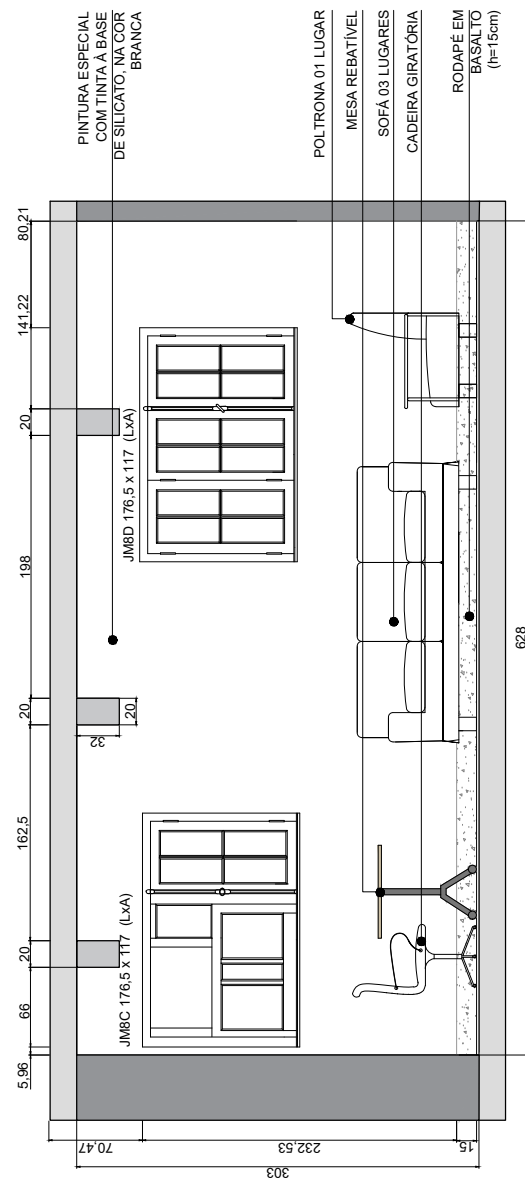

CORTE A-A
ESCALA 1:25

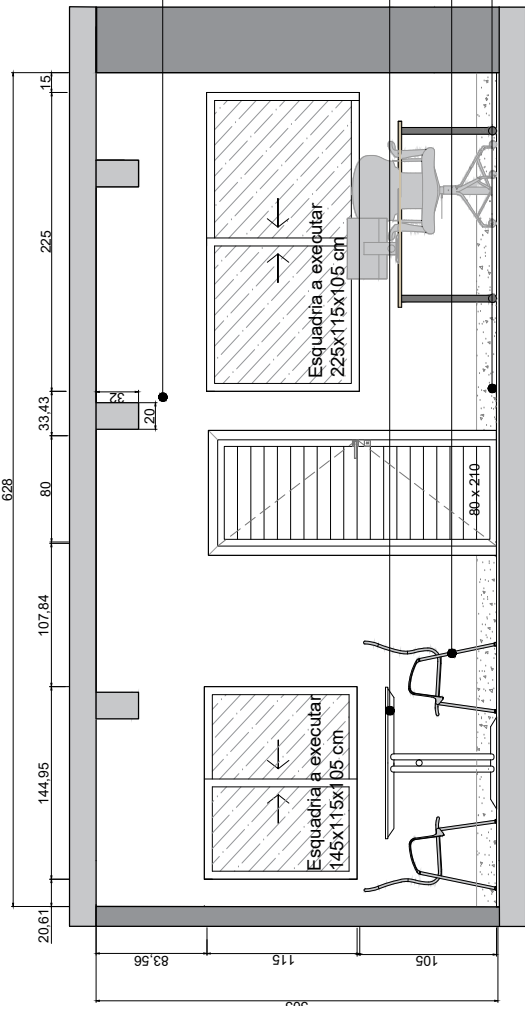

CORTE B-B
ESCALA 1:25

Memorial Descritivo	Qtd.	Referência Comercial (ou equivalente)
Riso Basalto Polido	32,40 m²	Riso Basalto Polido (45x45)
Rodapé Basalto	4,39 m³	Referência: Tampa de Limpeza, aproximadas (Decorativas)
Pintura de paredes PVA	15,65 m²	Tinta Latex PVA na cor branca acetinada
Pintura especial (Paredes indicadas)	44,44 m²	Tinta Latex PVA na cor branca acetinada
Soleira	1,19 m³	Soleira em basalto polido
Porta 80x2,10cm	1 unid.	Porta em folha de PVC Wood ripado com guarnições em PVC, resistentes à umidade e ao estufamento, acabamento branco, ref.: Pomade WPC'p. Fechadura com roseta quadrada e maçaneta do tipo alavanca. Quilificação 7 cm.
Sofá 03 lugares	1 unid.	Sofá modular 03 lugares estofado (03 módulos) ref. modelo Young Marelli, composto por 01 módulo com braço voltado para a esquerda, um com braço voltado para a direita, e um sem braços (reto). Medidas de cada módulo: 70(L)x70(P)x76(A) cm. Medida total de sofá: 210(L)x70(P)x76(A). Tecido em couro ecológico azul marinho. Pés metálicos na cor preta. Os braços deverão ser da mesma altura do encosto, formando um único elemento
Mesa de apoio quadrada	2 unid.	Mesa de apoio quadrada - 70 x 70 x 35cm (LxPxA) Ref.: Modelo Yxw, linha Young (Marelli)
Poltrona 01 lugar	2 unid.	Poltrona modular ref. modelo Young (Marelli) módulo reto (sem braços) tecido em couro ecológico azul marinho. Pés metálicos na cor preta. Medidas: 70(L)x70(P)x76(A)cm
Mesa de trabalho - Tipo 02	2 unid.	Mesa de trabalho embalível - 140 x 70 x 74cm (LxPxA) Ref.: Modelo ATA1471, linha Rorate (Borlolini)
Cadeira empilhável	4 unid.	Cadeira empilhável de polipropileno cor tarajaja Ref.: Linha Match (Caratelli)
Mesa de reunião - Tipo 02	1 unid.	Mesa circular de reunião - 100 x 73 (DxA) Ref.: Linha Enos (Borlolini)
Cadeira giratória	2 unid.	Cadeira giratória em políester na cor preto Ref.: Linha Start (Cavaletti)
Porta PVC	1 unid.	Porta em folha de pvc wood ripado com guarnições em pvc, resistentes à umidade e ao estufamento, acabamento branco, ref.: pomade wpc'p. Fechadura com roseta quadrada e maçaneta do tipo alavanca.

DESENHO Nº: 0000 DATA: 00/00/2022 DESERVO Nº: 0000 DATA: 00/00/2022 DESERVO Nº: 0001 DATA: 19/05/2024 DESERVO

DESCRIÇÃO: DETALHAMENTO DE CORTES E MEMORIAL DESCRITIVO

PROJETO: REQUALIFICAÇÃO DO PAVIMENTO TERREO - BLOCO SIQUEIRA

SECRETARIA DA FAZENDA DO ESTADO DO RIO GRANDE DO SUL
DEPARTAMENTO DE ADMINISTRAÇÃO | SEÇÃO DE INFRAESTRUTURA

PROJETO: REQUALIFICAÇÃO DO PAVIMENTO TERREO - BLOCO SIQUEIRA

ENGENHEIRO	RIA SIQUEIRA CAMPOS, 1044 - CENTRO HISTÓRICO, PORTO ALEGRE	INDICAÇÃO	09/07/2025
PROJETADEIRO	DETALHAMENTO - SALA DE CONVIVÊNCIA - EQUIPE DE LIMPEZA	ESPECIFICAÇÃO	70/110
RESPONSÁVEL	GUILHERME AIFONSO FIGUEIRA - CHEFE DA SEÇÃO DE INFRAESTRUTURA	PROJETO	70/110
RESPONSÁVEL TÉCNICO	ARQ. HELENA OLIVEIRA - CAUERS AT068434	PROJETO	70/110
ESTÁGIO	MANUELA DAL MORO	PROJETO	70/110

PROJETO: REQUALIFICAÇÃO DO PAVIMENTO TERREO - BLOCO SIQUEIRA



DETALHAMENTO SALA DE CONVIVÊNCIA EQUIPE DE LIMPEZA - PRÉDIO SIQUEIRA

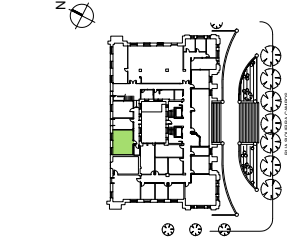
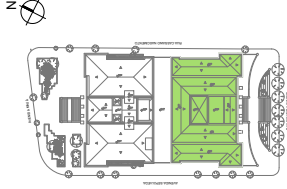

SITUAÇÃO
S/ESCALA

LOCALIZAÇÃO
S/ESCALA

- PINTURA LÁTEX PVA, COR BRANCO ACETINADO
- SOFA 03 LUGARES
- POLTRONA 01 LUGAR
- CADEIRA EMPILHÁVEL
- MESA DE REUNIÃO TIPO 02
- RODAPE EM BASALTO (h=15cm)

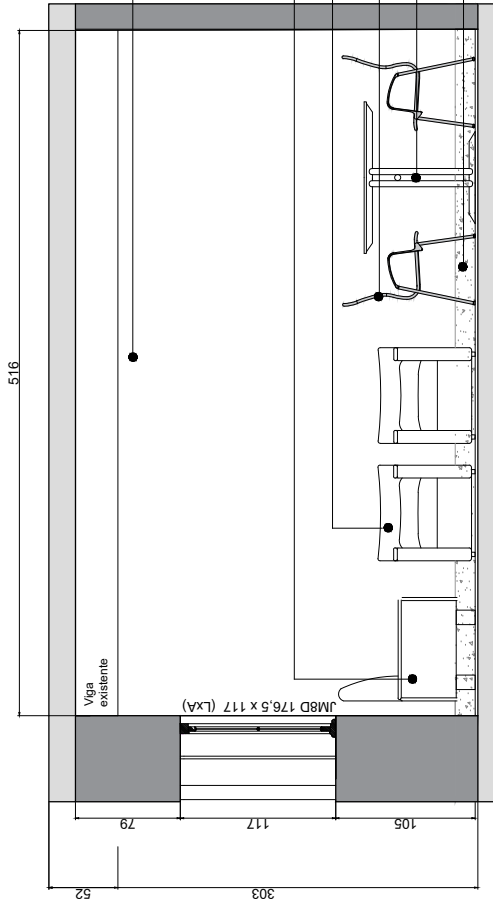

CORTE C-C
ESCALA 1:25

MEMORIAL DESCRITIVO SALA DE CONVÍVIO EQUIPE DE LIMPEZA (S/ SIQUEIRA)

Quantidade	Material e Equipamentos	Qtd.	Referência Comercial (ou equivalente)
32,40 m ²	Risco Basalto Polido		Risco Basalto Polido (45x45) Referência: <i>Tempo de Limpeza</i> (Decorflex)
4,39 m ²	Rodapé Basalto		Altura: 15cm
15,63 m ²	Pintura de paredes PVA		Tinta Latex PVA na cor branca acetinada
44,44 m ²	Pintura especial (Paredes Indicadas)		Tinta Latex PVA na cor branca acetinada
1,19 m ²	Soeira		Soeira em basalto polido
1 unid.	Porta 80x210cm		Porta em folha de PVC Wood ripado com guarnições em PVC, resistentes à umidade e ao estufamento, acabamento branco. ref.: <i>Pormade WPC'p</i> . Fechadura com rosca quadrada e maçaneta do tipo alavanca. Garantia 7 cm.
1 unid.	Sofá 03 lugares		Sofá modular 03 lugares estofado (03 módulos) ref. modelo Young Marell, composto por 01 módulo com braço voltado para a esquerda, um com braço voltado para a direita, e um sem braços (reto). Medidas de cada módulo: 70(L)x70(P)x76(A) cm. Medida total do sofá: 210(L)x70(P)x76(A). Tecido em couro ecológico azul marinho. Pés metálicos na cor preta. Os braços deverão ser da mesma altura do encosto, formando um único elemento
2 unid.	Mesa de apoio quadrada		Mesa de apoio quadrada - 70 x 70 x 35cm (LxPxA) Ref.: <i>Modelo XXW, linha Young (Marell)</i>
2 unid.	Poltrona 01 lugar		Poltrona modular ref. modelo Young (Marell) módulo reto (sem braços) tecido em couro ecológico azul marinho. Pés metálicos na cor preta. Medidas: 70(L)x70(P)x76(A)cm
2 unid.	Mesa de trabalho - Tipo 02		Mesa de trabalho embalve - 140 x 80 x 74cm (LxPxA) Ref.: <i>Modelo ATA1471, linha Rorate (Borblini)</i>
4 unid.	Cadeira empilhável		Cadeira empilhável de polipropileno cor taralja Ref.: <i>Linha Match (Caracelli)</i>
1 unid.	Mesa de reunião - Tipo 02		Mesa circular de madeira - 100 x 73 (DxA) Ref.: <i>Linha Etnos (Borblini)</i>
2 unid.	Cadeira giratória		Cadeira giratória em polêster na cor preto Ref.: <i>Linha Start (Cavaletti)</i>
1 unid.	Porta PVC		Porta em folha de pvc wood ripado com guarnições em pvc, resistentes à umidade e ao estufamento, acabamento branco. ref.: <i>pormade wpc'p</i> . Fechadura com rosca quadrada e maçaneta do tipo alavanca.

Nº: 0000	DATA: 00/00/2022	DESENHO
Nº: 0000	DATA: 00/00/2022	DESENHO
Nº: 0000	DATA: 00/00/2022	DESENHO
Nº: 0101	DATA: 19/05/2024	DESENHO MANEJAMENTO

SECRETARIA DA FAZENDA DO ESTADO DO RIO GRANDE DO SUL
DEPARTAMENTO DE ADMINISTRAÇÃO | SEÇÃO DE INFRAESTRUTURA

PROJETO: REQUALIFICAÇÃO DO PAVIMENTO TERREO - BLOCO SIQUEIRA

ENGENHEIRO	RIUA SIQUEIRA CAMPOS, 1044 - CENTRO HISTÓRICO, PORTO ALEGRE	INDICAÇÃO	09/07/2025
FRANCA: EMBECIFICAÇÃO	DETALHAMENTO - SALA DE CONVIVÊNCIA - EQUIPE DE LIMPEZA	SE	
RESPONSÁVEL	GUILHERME AIFONSO FIGUEIRA - CHEFE DA SEÇÃO DE INFRAESTRUTURA	ARQ	71/110
RESPONSÁVEL TÉCNICO	ARIANE OLIVEIRA - CAUERS A1064834	PROJETO	
ESTAGIÁRIO	MANUELA DAL MORO	PROJETO	

Walter Luiz de Oliveira - Diretor de Administração | Paulo Roberto de Oliveira - Coordenador de Infraestrutura



DETALHAMENTO COWORKING E ESPAÇO MULTUOSO - BLOCO SIQUEIRA

CONSIDERAÇÃO DE PINTURAS

- ALTIMA APROXIMAÇÃO DA PAREDE TANTO EM JUTA E GUAU
- EXTENSÃO: 100% (100%)
- ALTIMA APROXIMAÇÃO DA FAZENDA BIFACIAL: 11 x 0,63m

LEGENDA DE PINTURAS DE PAREDES, COWORKING, ESPAÇO MULTUOSO E SALAS DE REUNIÃO

	REVESTIMENTO DE PAREDES DE PAREDES DE PAREDES
	PAINEL COM TUSCOSA VISTA
	PINTURAS ESPECIAIS TINTA A BASE DE SILICADO
	PAINEL COM TUSCOSA VISTA

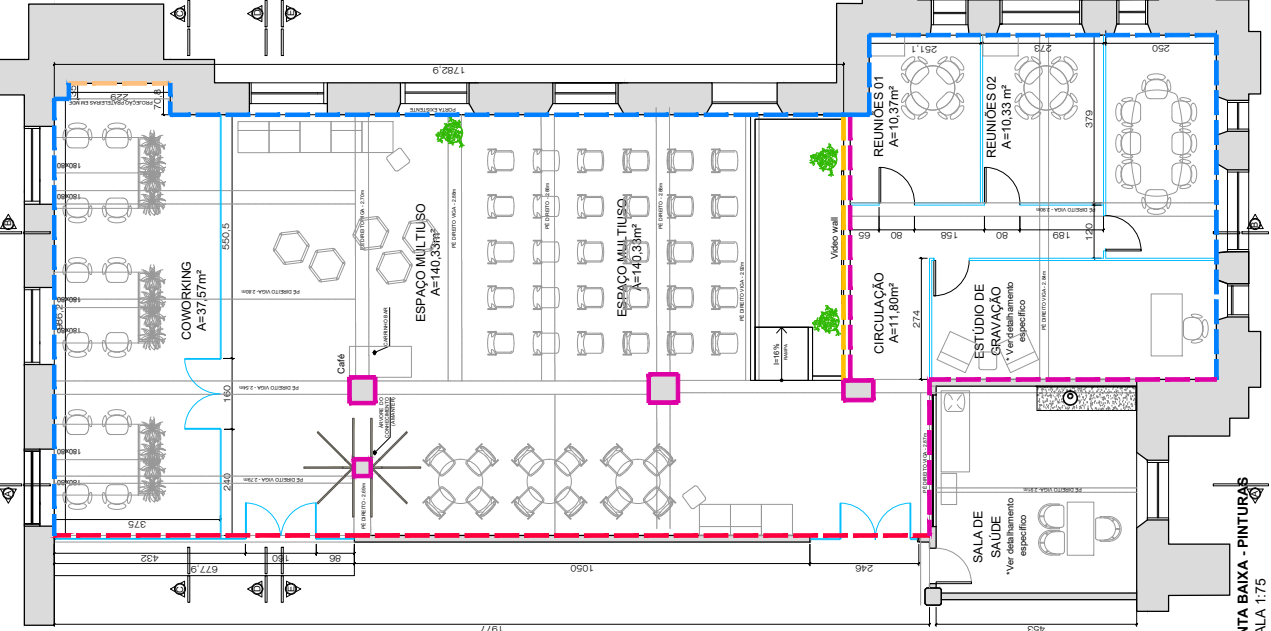

PLANTA BAIXA - PINTURAS
ESCALA 1:75

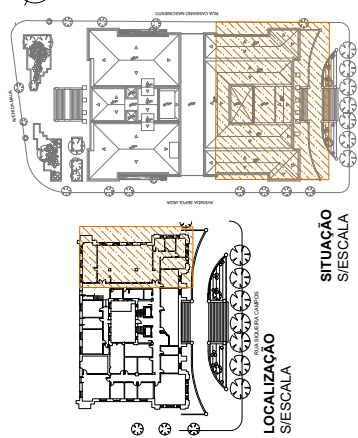

LOCALIZAÇÃO SIESCALA
SITUAÇÃO SIESCALA

MEMBRANAS E REVESTIMENTOS	ESPECIFICAÇÃO	REQUISITOS
Revestimento de paredes de interiores	Revestimento de paredes de interiores em gesso com acabamento em pintura acrílica de cor branca.	Revestimento de paredes de interiores em gesso com acabamento em pintura acrílica de cor branca.
Revestimento de paredes de exteriores	Revestimento de paredes de exteriores em gesso com acabamento em pintura acrílica de cor branca.	Revestimento de paredes de exteriores em gesso com acabamento em pintura acrílica de cor branca.
Revestimento de pisos de interiores	Revestimento de pisos de interiores em cerâmica porcelanada de cor branca.	Revestimento de pisos de interiores em cerâmica porcelanada de cor branca.
Revestimento de pisos de exteriores	Revestimento de pisos de exteriores em cerâmica porcelanada de cor branca.	Revestimento de pisos de exteriores em cerâmica porcelanada de cor branca.

MEMBRANAS E REVESTIMENTOS

OBSERVAÇÕES

- CONFERIR AS TRANSMISSÕES DA MOLDEIRA EM BASALTO DEVERÁ ACOMPANHAR TODO O PERÍMETRO DO PALCO, EXCETO RAMPA.
- CARPETE E MOLDEIRA EM BASALTO DEVERÃO SER INSTALADOS ANTES.

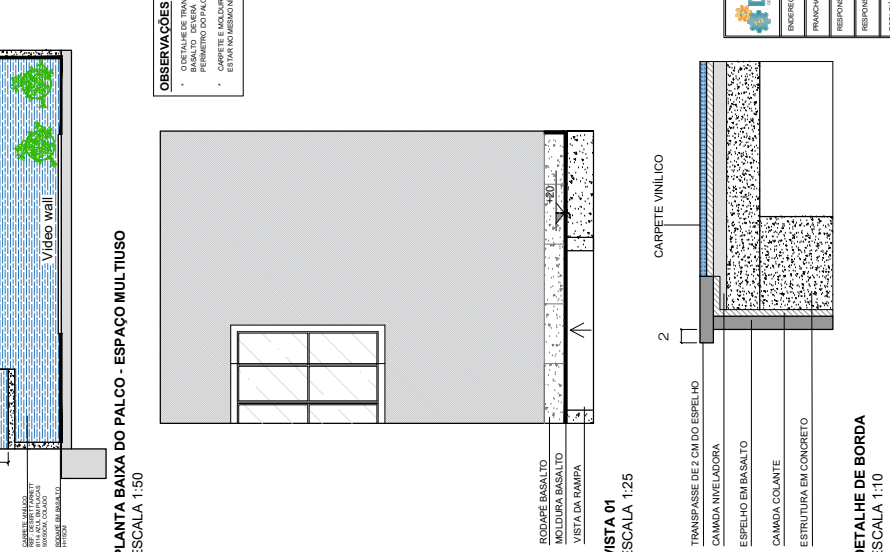

PLANTA BAIXA DO PALCO - ESPAÇO MULTUOSO
ESCALA 1:50

DETALHE DE BORDA
ESCALA 1:10



DETALHAMENTO COWORKING E ESPAÇO MULTIUSO - BLOCO SIQUEIRA

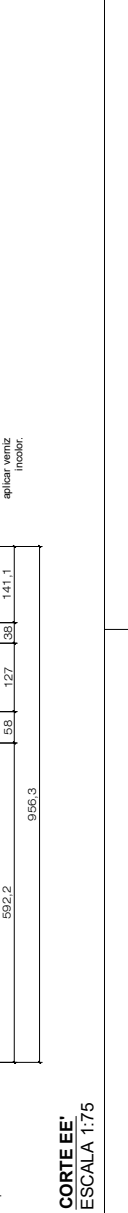
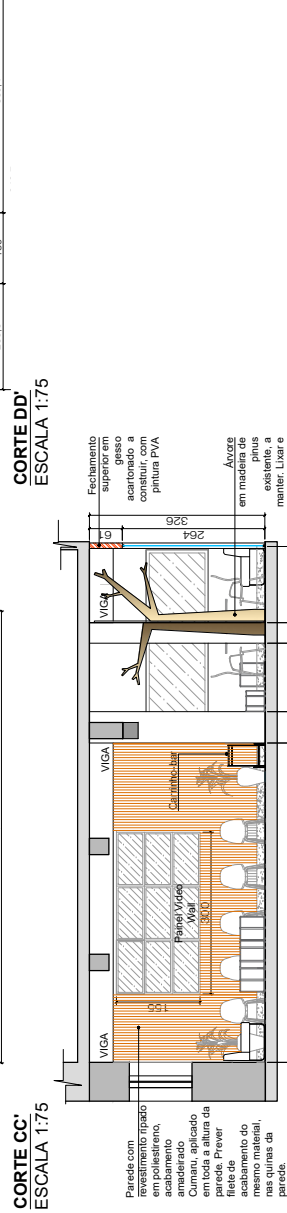
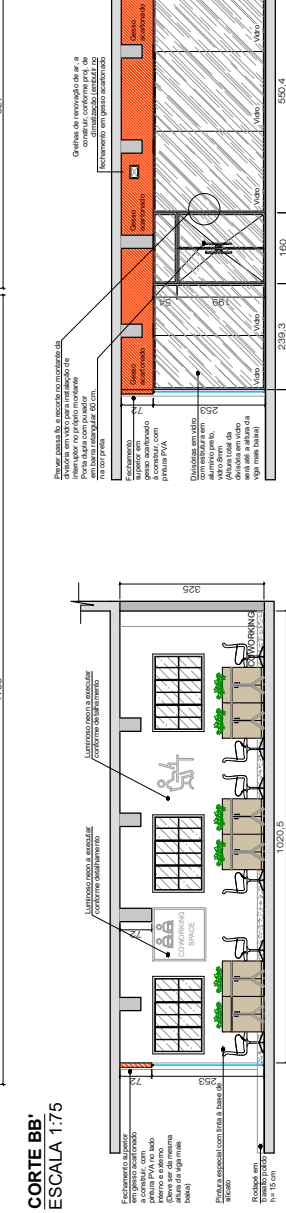
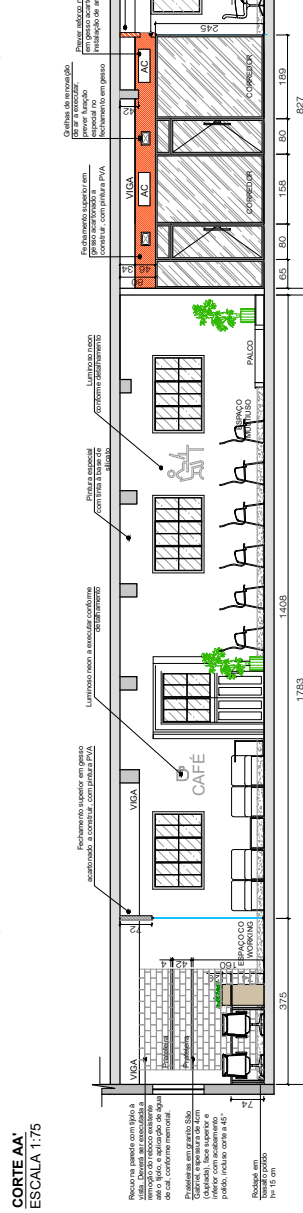
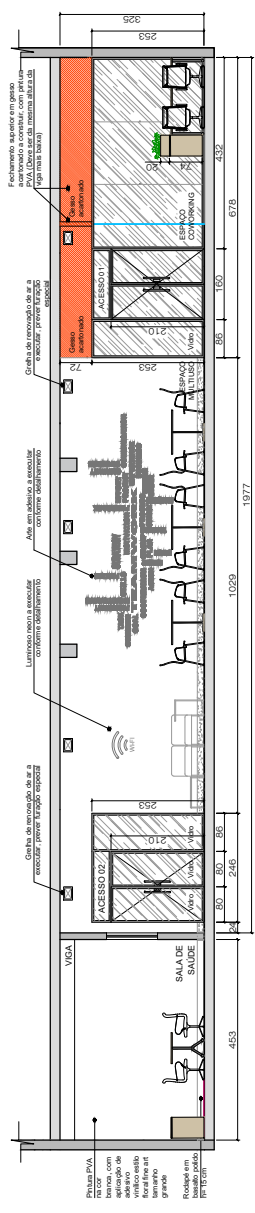
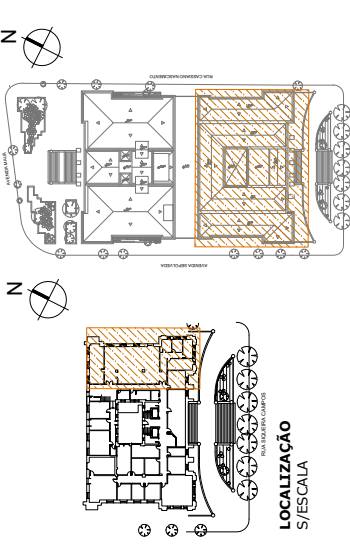

SITUAÇÃO S/ESCALA	
1.01	Área de estacionamento
1.02	Área de circulação
1.03	Área de recepção
1.04	Área de atendimento
1.05	Área de trabalho
1.06	Área de reunião
1.07	Área de descanso
1.08	Área de armazenamento
1.09	Área de manutenção
1.10	Área de segurança
1.11	Área de saneamento
1.12	Área de energia
1.13	Área de telecomunicações
1.14	Área de equipamentos
1.15	Área de materiais
1.16	Área de resíduos
1.17	Área de segurança
1.18	Área de saneamento
1.19	Área de energia
1.20	Área de telecomunicações
1.21	Área de equipamentos
1.22	Área de materiais
1.23	Área de resíduos
1.24	Área de segurança
1.25	Área de saneamento
1.26	Área de energia
1.27	Área de telecomunicações
1.28	Área de equipamentos
1.29	Área de materiais
1.30	Área de resíduos
1.31	Área de segurança
1.32	Área de saneamento
1.33	Área de energia
1.34	Área de telecomunicações
1.35	Área de equipamentos
1.36	Área de materiais
1.37	Área de resíduos
1.38	Área de segurança
1.39	Área de saneamento
1.40	Área de energia
1.41	Área de telecomunicações
1.42	Área de equipamentos
1.43	Área de materiais
1.44	Área de resíduos
1.45	Área de segurança
1.46	Área de saneamento
1.47	Área de energia
1.48	Área de telecomunicações
1.49	Área de equipamentos
1.50	Área de materiais
1.51	Área de resíduos
1.52	Área de segurança
1.53	Área de saneamento
1.54	Área de energia
1.55	Área de telecomunicações
1.56	Área de equipamentos
1.57	Área de materiais
1.58	Área de resíduos
1.59	Área de segurança
1.60	Área de saneamento
1.61	Área de energia
1.62	Área de telecomunicações
1.63	Área de equipamentos
1.64	Área de materiais
1.65	Área de resíduos
1.66	Área de segurança
1.67	Área de saneamento
1.68	Área de energia
1.69	Área de telecomunicações
1.70	Área de equipamentos
1.71	Área de materiais
1.72	Área de resíduos
1.73	Área de segurança
1.74	Área de saneamento
1.75	Área de energia
1.76	Área de telecomunicações
1.77	Área de equipamentos
1.78	Área de materiais
1.79	Área de resíduos
1.80	Área de segurança
1.81	Área de saneamento
1.82	Área de energia
1.83	Área de telecomunicações
1.84	Área de equipamentos
1.85	Área de materiais
1.86	Área de resíduos
1.87	Área de segurança
1.88	Área de saneamento
1.89	Área de energia
1.90	Área de telecomunicações
1.91	Área de equipamentos
1.92	Área de materiais
1.93	Área de resíduos
1.94	Área de segurança
1.95	Área de saneamento
1.96	Área de energia
1.97	Área de telecomunicações
1.98	Área de equipamentos
1.99	Área de materiais
2.00	Área de resíduos

SECRETARIA DA FAZENDA DO ESTADO DO RIO GRANDE DO SUL
 DEPARTAMENTO DE ADMINISTRAÇÃO / SEÇÃO DE INFRAESTRUTURA

PROJETO REQUALIFICAÇÃO PAVIMENTO TERREO - BLOCO SIQUEIRA

ENGENHEIRO	AVENIDA SIQUEIRA CAMPOS, 1044 - CENTRO HISTÓRICO, PORTO ALEGRES/RS	2807/2025
FRANCA/SERIFICAÇÃO	CORTES - DETALHAMENTO COWORKING E ESPAÇO MULTIUSO	05
RESPONSÁVEL TÉCNICO	GUILHERME AFINSONIO FIGUEIRA - CHEFE DA SEÇÃO DE INFRAESTRUTURA	761/110
ESTABELECIDOR	ARQ. HELENA OLIVEIRA - GAURS A106436/4	BRASILEIRA
	VITOR SCOTTO	ARQUIVO



DETALHAMENTO NUVEM DE PALAVRAS EM ADESIVO - PRÉDIO SIQUEIRA

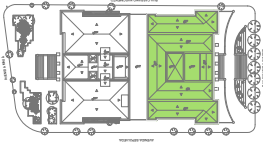

SITUAÇÃO
S/ESCALA

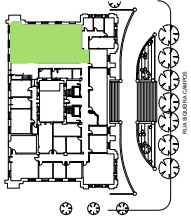

LOCALIZAÇÃO
S/ESCALA

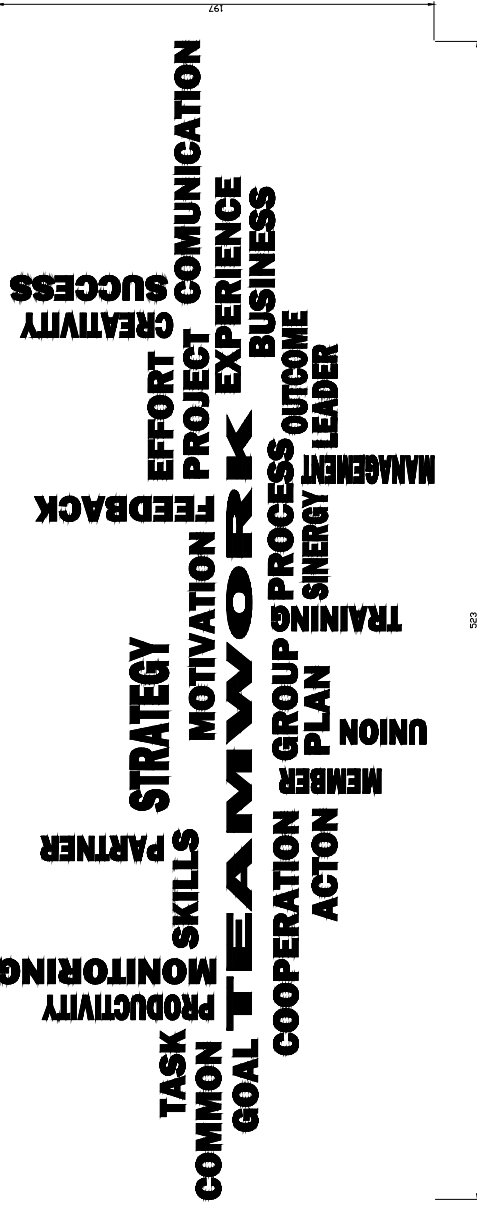

MEMORIAL DESCRITIVO ADESIVO NUVEM DE PALAVRAS	
Material e Equipamentos	Cideb. Referência Comercial (ou equivalente)
Adesivo Nuvem de Palavras	01 unid. Adesivo vinílico com nuvem de palavras, na cor preta, instalado em parede no Espaço Multiuso, do pavimento térreo do Bloco Siqueira. Ajuste da arte em formato vetorial deverá ser previsto pelo executor.

ADESIVO NUVEM DE PALAVRAS - ESPAÇO MULTIUSO - TÉRREO BLOCO SIQUEIRA

ESCALA 1:15

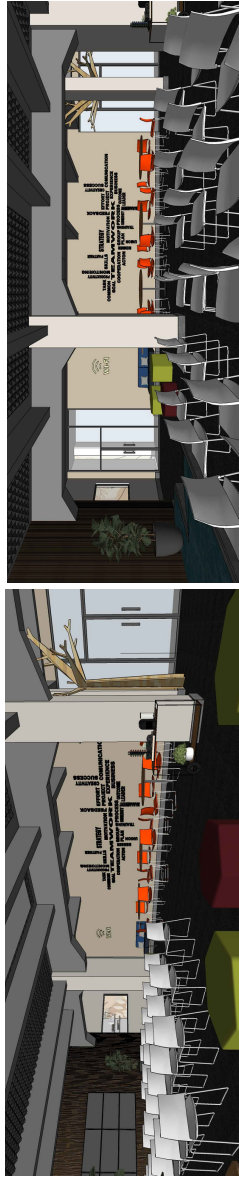

PERSPECTIVAS

SECRETARIA DA FAZENDA DO ESTADO DO RIO GRANDE DO SUL	
DEPARTAMENTO DE ADMINISTRAÇÃO SEÇÃO DE INFRAESTRUTURA	
PROJETO: REQUALIFICAÇÃO DO PAVIMENTO TERREO - BLOCO SIQUEIRA	
ENGENHEIRO	09/07/2025
FRANCHA: IDENTIFICAÇÃO	INDICAÇÃO
RESPONSÁVEL	ARQ
RESPONSÁVEL TÉCNICO	77/110
ESTUDANTE	FRANCHA: ARO HELENA OLIVEIRA - CAURS: A106834
	VITOR SCOTO



DETALHAMENTO PULPITO - TÉRREO BLOCO SIQUEIRA

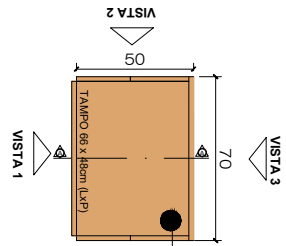

VISTA SUPERIOR - Pulpito
ESCALA: 1/50

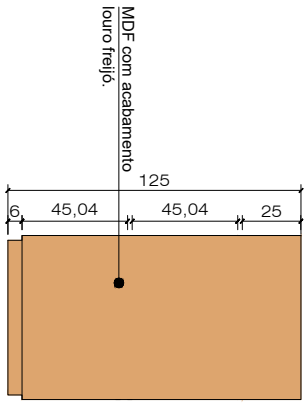

VISTA LATERAL ESQ. - Pulpito
ESCALA: 1/50

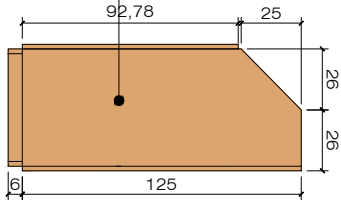

VISTA LATERAL ESQ. - Pulpito
ESCALA: 1/50

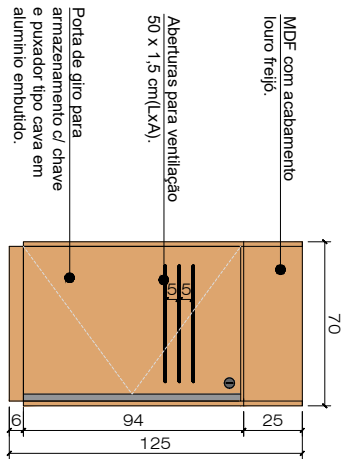

VISTA POSTERIOR - Pulpito
ESCALA: 1/50

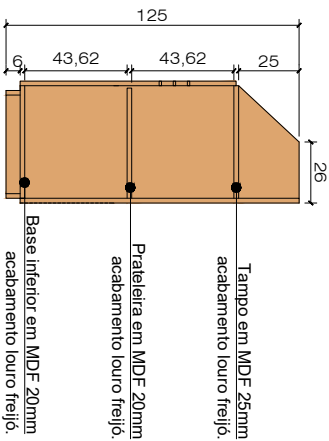

CORTE "AA" - Pulpito
ESCALA: 1/50

PERSPECTIVA ISO S/E



PERSPECTIVA INTERNA S/E

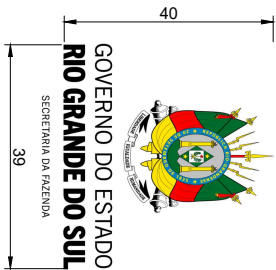

Letreiro em acrílico 10mm translúcido com aplicação de adesivo de resorte, instalado no púlpito.



OBSERVAÇÕES
*A paginação do MDF deverá prever todos os veios na vertical.

<p>DEPARTAMENTO DE ADMINISTRAÇÃO</p>		<p>SECRETARIA DA FAZENDA DO ESTADO DO RIO GRANDE DO SUL</p> <p>DEPARTAMENTO DE ADMINISTRAÇÃO SEÇÃO DE INFRAESTRUTURA</p>	
<p>PROJETO</p> <p>DETA L H A M E N T O P Ú L P I T O E L E T R E I R O E M A C R Í L I C O - P A L C O E S P A Ç O M U L T I U S O</p>	<p>ENDEREGO</p> <p>RUA SIQUEIRA CAMPOS, 1044 - CENTRO HISTÓRICO, PORTO ALEGRE</p>	<p>DATA</p> <p>09/07/2025</p>	<p>INDICADA</p> <p>ARQ</p>
<p>RESPONSÁVEL</p> <p>QUILHERME AFFONSO PUGLIA - CHEFE DA SEÇÃO DE INFRAESTRUTURA</p>	<p>PRANCHAS - ESPECIFICAÇÃO</p> <p>ARQUELENA OLIVEIRA - CAURS A106430-4</p>	<p>ESC.</p> <p>INDICADA</p>	<p>FRANCHA</p> <p>79/110</p>
<p>RESPONSÁVEL TÉCNICO</p> <p>ESTACIÁRIO</p>	<p>MANUELA DAL MORO E TAMBIRES MAGNUS</p>	<p>PROJETOZ PROJETO BARCOVAUNTEINCONSOUBRABANDV</p>	<p>PROJETOZ PROJETO BARCOVAUNTEINCONSOUBRABANDV</p>



DETALHAMENTO ESTÚDIO DE GRAVAÇÃO - BLOCO SIQUEIRA

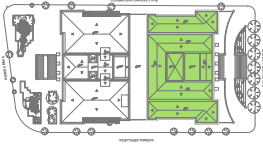

SITUAÇÃO
S/ESCALA

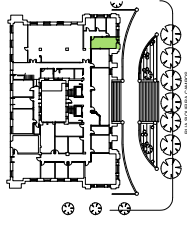

LOCALIZAÇÃO
S/ESCALA

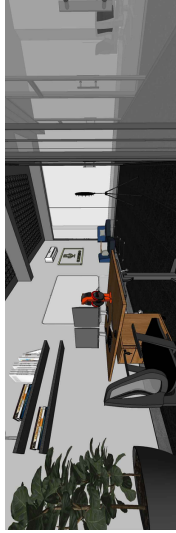

PERSPECTIVA

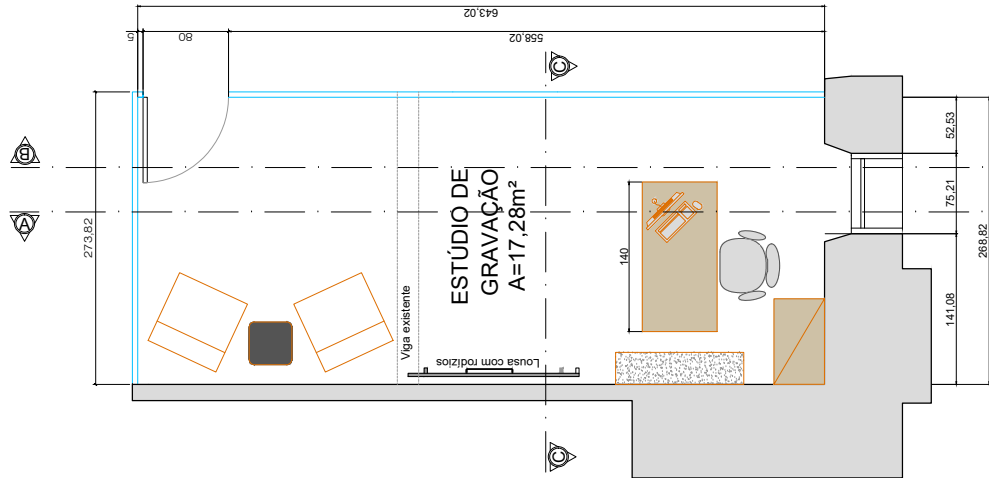

PLANTA BAIXA - ESTÚDIO DE GRAVAÇÃO
ESCALA 1:25

Material e equipamentos	Quantidade	Referência comercial (ou equivalente)
Placas de Espuma Acústica Pirâmidal	13,52m²	Placa de Espuma Acústica Antichamar Caixa de Oco - 50x50cm na cor cinza
Módulo Avulso de Sofá (70x70 cm)	02 unid.	Sofá modular, cujo módulo possui assento de dimensões 70x70 cm, encosto de altura 45 cm e profundidade de 45 cm, com estrutura de aço a definir. Pés metálicos com tratamento anticorrosivo e pintura epóxi, ref. modelo YRW, linha Young (Marcel).
Mesa de Trabalho - Tipo 02	01 unid.	Mesa de trabalho retangular 140x70x74 cm (LxPxA), com tampo em MDP 25 mm no padrão Frejo Puro, estrutura com rodízios em aço carbono com pintura epóxi preta, ref. linha Robax (Bortolin)
Cadeira Giratória	01 unid.	Cadeiras giratórias com regulagem de altura, estrutura na cor preto, encosto com espuma acústica, rodízios em aço carbono com pintura epóxi preta, ref. linha Start (Gavvael).
Mesa Lateral de Encaixe	01 unid.	Mesa lateral de encaixe, dimensões 34x48x62 cm (LxPxA), tampo retangular com bordas arredondadas em MDP 25 mm no padrão Preto TX, pé e base em estrutura metálica com pintura lisa na cor cinza claro, ref. MDU3462 (Bortolin).
Louça Branca com Rodízios	01 unid.	Quanto branco móvel com dimensões aproximadas de: 80x47x73 cm (LxPxA), com tampo em MDP 25 mm no padrão Preto TX, pé e base em estrutura metálica com pintura lisa na cor cinza claro, ref. MDU3462 (Bortolin).
Armário baixo	01 unid.	Armário baixo com duas portas e puxador interno móvel 80 x 47 x 73,7 cm (LxPxA), com chave, tampo em MDP com revestimento laminado 25 mm, corpo em MDP com revestimento laminado 18 mm, padrão Frejo Puro, ref. linha Staff (Bortolin).
Granito - Prateada	0,72m²	Prateleiras em granito Preto São Gabriel, espessura de 4cm (diâmetro), face superior e inferior com acabamento polido, inclua corte a 45°, 02 unidades. Medidas: 120x30 cm.
Lanterna Neon	01 unid.	Pictograma de neon led em silicone extrudado, luz branca quente 3.000K, fixada na parede. Prever iluminação / tomada
Gavetão	01 unid.	Gavetão com rodízios, duas gavetas suspensas (uma delas com chave) e uma gaveta inferior, 43 x 50,2 x 57,2 cm, tampo em MDP 25 mm com revestimento laminado melâmico BP, corpo produzido em MDP 18 mm, padrão Frejo Puro, ref. linha Staff (Bortolin)

Obs 1: A especificação e quantitativo de pinturas de parede estão descritos na Planta de Pinturas do Coworking e Espaço Multiuso.
Obs 2: A especificação e quantitativo das divisões em vidro estão descritas na Planta A. Construir. Verificar texturas em gesso

Nº 0000	DESENHO	Descrição
Nº 0001	PROPOSTA	PROPOSTA
Nº 0002	DESENHO	DESENHO
Nº 0003	DESENHO	DESENHO
Nº 0004	DESENHO	DESENHO
Nº 0005	DESENHO	DESENHO
Nº 0006	DESENHO	DESENHO
Nº 0007	DESENHO	DESENHO
Nº 0008	DESENHO	DESENHO
Nº 0009	DESENHO	DESENHO
Nº 0010	DESENHO	DESENHO
Nº 0011	DESENHO	DESENHO
Nº 0012	DESENHO	DESENHO
Nº 0013	DESENHO	DESENHO
Nº 0014	DESENHO	DESENHO
Nº 0015	DESENHO	DESENHO
Nº 0016	DESENHO	DESENHO
Nº 0017	DESENHO	DESENHO
Nº 0018	DESENHO	DESENHO
Nº 0019	DESENHO	DESENHO
Nº 0020	DESENHO	DESENHO
Nº 0021	DESENHO	DESENHO
Nº 0022	DESENHO	DESENHO
Nº 0023	DESENHO	DESENHO
Nº 0024	DESENHO	DESENHO
Nº 0025	DESENHO	DESENHO
Nº 0026	DESENHO	DESENHO
Nº 0027	DESENHO	DESENHO
Nº 0028	DESENHO	DESENHO
Nº 0029	DESENHO	DESENHO
Nº 0030	DESENHO	DESENHO
Nº 0031	DESENHO	DESENHO
Nº 0032	DESENHO	DESENHO
Nº 0033	DESENHO	DESENHO
Nº 0034	DESENHO	DESENHO
Nº 0035	DESENHO	DESENHO
Nº 0036	DESENHO	DESENHO
Nº 0037	DESENHO	DESENHO
Nº 0038	DESENHO	DESENHO
Nº 0039	DESENHO	DESENHO
Nº 0040	DESENHO	DESENHO
Nº 0041	DESENHO	DESENHO
Nº 0042	DESENHO	DESENHO
Nº 0043	DESENHO	DESENHO
Nº 0044	DESENHO	DESENHO
Nº 0045	DESENHO	DESENHO
Nº 0046	DESENHO	DESENHO
Nº 0047	DESENHO	DESENHO
Nº 0048	DESENHO	DESENHO
Nº 0049	DESENHO	DESENHO
Nº 0050	DESENHO	DESENHO
Nº 0051	DESENHO	DESENHO
Nº 0052	DESENHO	DESENHO
Nº 0053	DESENHO	DESENHO
Nº 0054	DESENHO	DESENHO
Nº 0055	DESENHO	DESENHO
Nº 0056	DESENHO	DESENHO
Nº 0057	DESENHO	DESENHO
Nº 0058	DESENHO	DESENHO
Nº 0059	DESENHO	DESENHO
Nº 0060	DESENHO	DESENHO
Nº 0061	DESENHO	DESENHO
Nº 0062	DESENHO	DESENHO
Nº 0063	DESENHO	DESENHO
Nº 0064	DESENHO	DESENHO
Nº 0065	DESENHO	DESENHO
Nº 0066	DESENHO	DESENHO
Nº 0067	DESENHO	DESENHO
Nº 0068	DESENHO	DESENHO
Nº 0069	DESENHO	DESENHO
Nº 0070	DESENHO	DESENHO
Nº 0071	DESENHO	DESENHO
Nº 0072	DESENHO	DESENHO
Nº 0073	DESENHO	DESENHO
Nº 0074	DESENHO	DESENHO
Nº 0075	DESENHO	DESENHO
Nº 0076	DESENHO	DESENHO
Nº 0077	DESENHO	DESENHO
Nº 0078	DESENHO	DESENHO
Nº 0079	DESENHO	DESENHO
Nº 0080	DESENHO	DESENHO
Nº 0081	DESENHO	DESENHO
Nº 0082	DESENHO	DESENHO
Nº 0083	DESENHO	DESENHO
Nº 0084	DESENHO	DESENHO
Nº 0085	DESENHO	DESENHO
Nº 0086	DESENHO	DESENHO
Nº 0087	DESENHO	DESENHO
Nº 0088	DESENHO	DESENHO
Nº 0089	DESENHO	DESENHO
Nº 0090	DESENHO	DESENHO
Nº 0091	DESENHO	DESENHO
Nº 0092	DESENHO	DESENHO
Nº 0093	DESENHO	DESENHO
Nº 0094	DESENHO	DESENHO
Nº 0095	DESENHO	DESENHO
Nº 0096	DESENHO	DESENHO
Nº 0097	DESENHO	DESENHO
Nº 0098	DESENHO	DESENHO
Nº 0099	DESENHO	DESENHO
Nº 0100	DESENHO	DESENHO

SECRETARIA DA FAZENDA DO ESTADO DO RIO GRANDE DO SUL	
DEPARTAMENTO DE ADMINISTRAÇÃO / SEÇÃO DE INFRAESTRUTURA	
PROJETO	ESTÚDIO DE GRAVAÇÃO - BLOCO SIQUEIRA
ENDERECO	RUA SIQUEIRA CAMPOS, 104 - CENTRO HISTÓRICO, PORTO ALEGRE
FRANCA	DETAHAMENTO - ESTÚDIO DE GRAVAÇÃO
RESPONSÁVEL	GUILHERME AFFONSO FIGUELA - CHEFE DA SEÇÃO DE INFRAESTRUTURA
RESPONSÁVEL TÉCNICO	ARQ HELENA OLIVEIRA - CAUURS A1064834
ESTADUÁRIO	TAMARES MAGNUS LUIZ
INDICAÇÃO	28/07/2025
ARQ	80/110



DETALHAMENTO ESTÚDIO DE GRAVAÇÃO - BLOCO SIQUEIRA

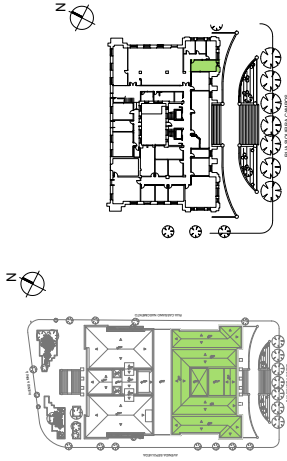

LOCALIZAÇÃO
S/ESCALA

SITUAÇÃO
S/ESCALA

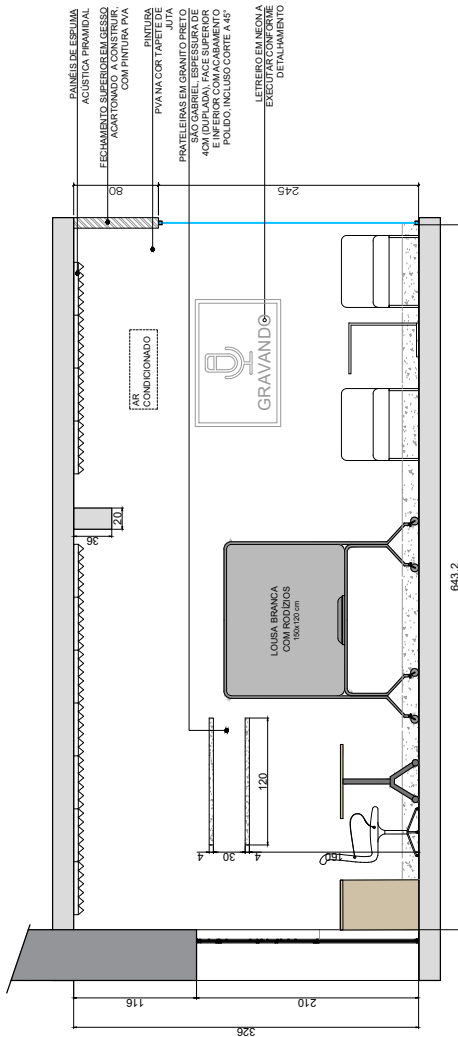

CORTE AA'
ESCALA 1:25

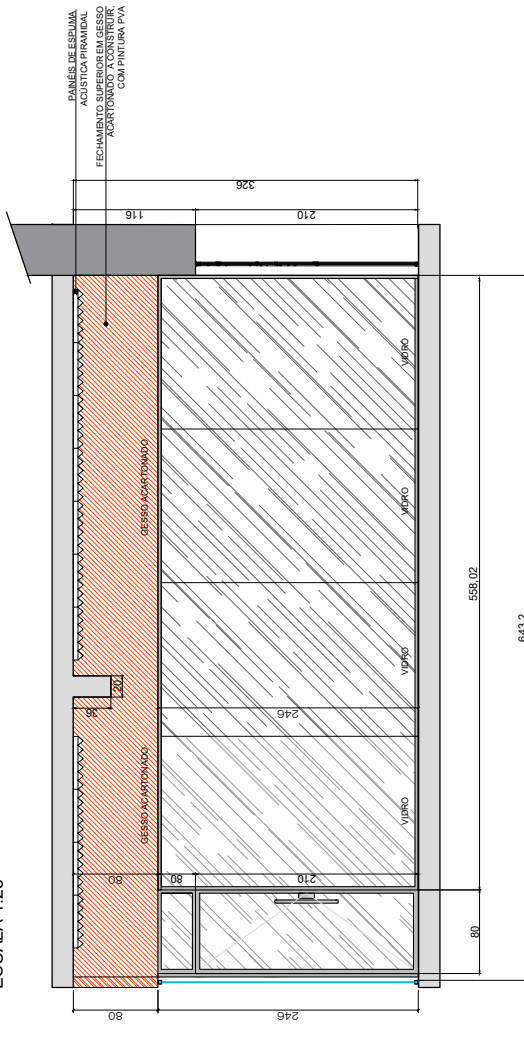

CORTE BB'
ESCALA 1:25

Material e equipamentos	Qtd.	Memorial Descritivo Estúdio de Gravação
Placa de Espuma Acústica Piramidal	13,52m²	Placa de Espuma Acústica Antichamas Caixa de Ovo - 50x50cm na cor cinza
Módulo Avião de Seda (70x70 cm)	02 und.	Seda modular, com núcleo de espuma de poliestireno, de dimensões 70x70 cm, espessura de 40 mm, estofado em espuma de poliestireno. O assento deverá ser no tecido vinílico (curso ecológico) em tons de azul, a definir. Pés metálicos com tratamento anticorrosivo e pintura epóxi, ref. modelo YRW, linha Young (Marell).
Mesa de Trabalho - Tipo 02	01 und.	Mesa de trabalho retangular 140x70x74 cm (L/P/A), com tampo em MDP 25 mm no revestimento laminado com revestimento em epoxy castado com pintura epóxi preta, ref. linha Robate (Bordalin).
Cadeira Giratória	01 und.	Cadeiras giratórias com regulagem de altura, estrutura na cor preto, encosto com espaldar alto, braços com regulagem de altura, encosto e assento revestidos em couro sintético na cor preto, com sistema de inclinação do encosto, ref. linha Start (Cavallotti).
Mesa Lateral de Encaixe	01 und.	Mesa lateral de encaixe, dimensões 34x16x22 cm (L/P/A), tampo retangular com bordas arredondadas em MDP 25 mm no padido Preto TX, pé e base em estrutura metálica com pintura a base na cor cinza claro, ref. MDU34x22 (Bordalin).
Louca Branca com Rodízios	01 und.	Quando banco móvel com dimensões aproximadas de: 200 cm de altura (total com suporte), 150x120 cm (L/A) (Quatro)
Armário baixo	01 und.	Armário baixo com duas portas e prateleira interna móvel, 80 x 47,2 x 73,7 cm (L/P/A), com chave, tampo em MDP com revestimento laminado 25 mm, corpo em (L/P/A) revestimento laminado 16 mm, padido Freijo Furo, ref. linha Start (Bordalin).
Grampo - Prateleira	07,2m²	Prateleiras em granito Preto São Gabriel, espessura de 4cm (diplada), face superior e inferior com acabamento polido, inclinação de 45°, 02 unidades. Medidas: 120x30 cm.
Lustro Neon	01 und.	Pictograma de neon led em silicone e vidro, luz branca quente 3.000K, fixada na parede. Prever iluminação / tomada
Gaveteiro	01 und.	Gaveteiro com rodízios, duas gavetas pequenas superiores (uma delas com chave) e uma grande inferior, 43 x 50,2 x 57,2 cm, tampo em MDP 25 mm com revestimento laminado melamínico BP, corpo produzido em MDP 18 mm, padido Freijo Furo, ref. linha Start (Bordalin)

Obs 1: A especificação e quantitativo de pinturas de parede estão descritos na Planta de Pinturas do Coworking e Espaço Multiuso.
Obs 2: A especificação e quantitativo das divisórias em vidro estão descritas na Planta A Construir. Verificar as lastras em gesso acartonado com reforço a construir em faixa acima das divisórias de vidro, conforme cortes e vistas de Coworking.

Nº 0000	DESENHO	Descrição
Nº 0001	DESENHO	DESENHO
Nº 0002	DESENHO	DESENHO
Nº 0003	DESENHO	DESENHO
Nº 0004	DESENHO	DESENHO
Nº 0005	DESENHO	DESENHO
Nº 0006	DESENHO	DESENHO
Nº 0007	DESENHO	DESENHO
Nº 0008	DESENHO	DESENHO
Nº 0009	DESENHO	DESENHO
Nº 0010	DESENHO	DESENHO
Nº 0011	DESENHO	DESENHO
Nº 0012	DESENHO	DESENHO
Nº 0013	DESENHO	DESENHO
Nº 0014	DESENHO	DESENHO
Nº 0015	DESENHO	DESENHO
Nº 0016	DESENHO	DESENHO
Nº 0017	DESENHO	DESENHO
Nº 0018	DESENHO	DESENHO
Nº 0019	DESENHO	DESENHO
Nº 0020	DESENHO	DESENHO
Nº 0021	DESENHO	DESENHO
Nº 0022	DESENHO	DESENHO
Nº 0023	DESENHO	DESENHO
Nº 0024	DESENHO	DESENHO
Nº 0025	DESENHO	DESENHO
Nº 0026	DESENHO	DESENHO
Nº 0027	DESENHO	DESENHO
Nº 0028	DESENHO	DESENHO
Nº 0029	DESENHO	DESENHO
Nº 0030	DESENHO	DESENHO
Nº 0031	DESENHO	DESENHO
Nº 0032	DESENHO	DESENHO
Nº 0033	DESENHO	DESENHO
Nº 0034	DESENHO	DESENHO
Nº 0035	DESENHO	DESENHO
Nº 0036	DESENHO	DESENHO
Nº 0037	DESENHO	DESENHO
Nº 0038	DESENHO	DESENHO
Nº 0039	DESENHO	DESENHO
Nº 0040	DESENHO	DESENHO
Nº 0041	DESENHO	DESENHO
Nº 0042	DESENHO	DESENHO
Nº 0043	DESENHO	DESENHO
Nº 0044	DESENHO	DESENHO
Nº 0045	DESENHO	DESENHO
Nº 0046	DESENHO	DESENHO
Nº 0047	DESENHO	DESENHO
Nº 0048	DESENHO	DESENHO
Nº 0049	DESENHO	DESENHO
Nº 0050	DESENHO	DESENHO
Nº 0051	DESENHO	DESENHO
Nº 0052	DESENHO	DESENHO
Nº 0053	DESENHO	DESENHO
Nº 0054	DESENHO	DESENHO
Nº 0055	DESENHO	DESENHO
Nº 0056	DESENHO	DESENHO
Nº 0057	DESENHO	DESENHO
Nº 0058	DESENHO	DESENHO
Nº 0059	DESENHO	DESENHO
Nº 0060	DESENHO	DESENHO
Nº 0061	DESENHO	DESENHO
Nº 0062	DESENHO	DESENHO
Nº 0063	DESENHO	DESENHO
Nº 0064	DESENHO	DESENHO
Nº 0065	DESENHO	DESENHO
Nº 0066	DESENHO	DESENHO
Nº 0067	DESENHO	DESENHO
Nº 0068	DESENHO	DESENHO
Nº 0069	DESENHO	DESENHO
Nº 0070	DESENHO	DESENHO
Nº 0071	DESENHO	DESENHO
Nº 0072	DESENHO	DESENHO
Nº 0073	DESENHO	DESENHO
Nº 0074	DESENHO	DESENHO
Nº 0075	DESENHO	DESENHO
Nº 0076	DESENHO	DESENHO
Nº 0077	DESENHO	DESENHO
Nº 0078	DESENHO	DESENHO
Nº 0079	DESENHO	DESENHO
Nº 0080	DESENHO	DESENHO
Nº 0081	DESENHO	DESENHO
Nº 0082	DESENHO	DESENHO
Nº 0083	DESENHO	DESENHO
Nº 0084	DESENHO	DESENHO
Nº 0085	DESENHO	DESENHO
Nº 0086	DESENHO	DESENHO
Nº 0087	DESENHO	DESENHO
Nº 0088	DESENHO	DESENHO
Nº 0089	DESENHO	DESENHO
Nº 0090	DESENHO	DESENHO
Nº 0091	DESENHO	DESENHO
Nº 0092	DESENHO	DESENHO
Nº 0093	DESENHO	DESENHO
Nº 0094	DESENHO	DESENHO
Nº 0095	DESENHO	DESENHO
Nº 0096	DESENHO	DESENHO
Nº 0097	DESENHO	DESENHO
Nº 0098	DESENHO	DESENHO
Nº 0099	DESENHO	DESENHO
Nº 0100	DESENHO	DESENHO

SECRETARIA DA FAZENDA DO ESTADO DO RIO GRANDE DO SUL	
DEPARTAMENTO DE ADMINISTRAÇÃO SEÇÃO DE INFRAESTRUTURA	
PROJETO: ESTÚDIO DE GRAVAÇÃO - TERREO SIQUEIRA	
ENGENHEIRO	RIA SIQUEIRA CAMPOS, 1044 - CENTRO HISTÓRICO, PORTO ALEGRE
PROJETAÇÃO	DETALHAMENTO - ESTÚDIO DE GRAVAÇÃO
RESPONSÁVEL	GUILHERME AFFONSO PUGLIA - CHEFE DA SEÇÃO DE INFRAESTRUTURA
RESPONSÁVEL TÉCNICO	ARCHELENA OLIVEIRA - GAURS A10683034
ESTADUÁRIO	TAMIRES MAGNUS LIZ
INDICADA	2807/2025
DATA	28/07/2025
ARQ	81/110



DETALHAMENTO ESTÚDIO DE GRAVAÇÃO - BLOCO SIQUEIRA

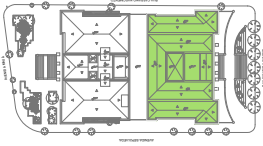

SITUAÇÃO
S/ESCALA

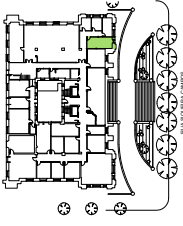

LOCALIZAÇÃO
S/ESCALA

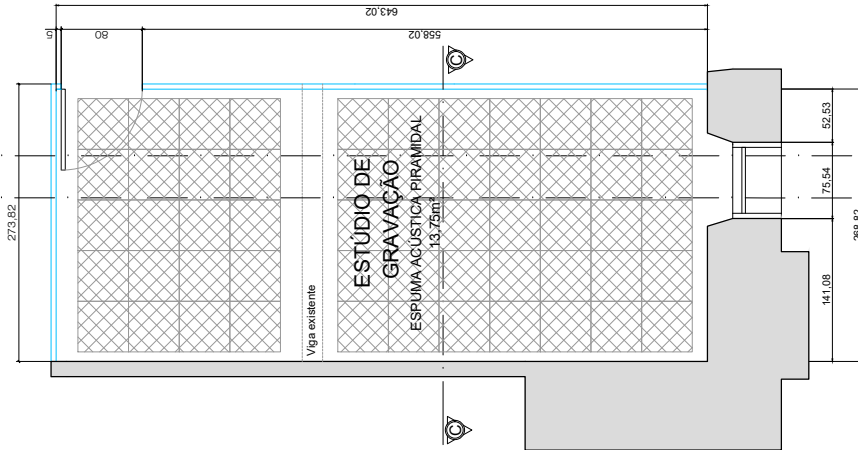

MEMORIAL DESCRITIVO ESTÚDIO DE GRAVAÇÃO	
Quantidade e equipamentos	Descrição
13,50m²	Painel de Espuma Acústica Piramidal
02 und.	Sofá modular, cujo módulo possui assento de dimensões 70x70 cm, encosto de altura 76cm, estofado em espuma de poliuretano. O assento deverá ser no tecido vinílico (couro ecológico) em dois tons de azul, a definir. Pés metálicos com tratamento anticorrosivo e pintura epóxi, ref. modelo YRW, linha Young (Mauviel).
01 und.	Mesa de trabalho, modelo 140x70x74 cm (LxPxA), com tampo em MDP 25 mm esp. revestido em melamina, ref. linha Start (Borballin).
01 und.	Cadeira giratória com regulagem de altura, estufada na cor preto, encosto com espaldar alto, braços com regulagem de altura, encosto e assento revestidos em couro sintético na cor preto, com sistema de reclinagem de encosto, ref. linha Start (Comandó).
01 und.	Mesa lateral de encava, dimensões 3x4x6x2 cm (LxPxA), tampo retangular com bordas arredondadas, com 02 gavetas, 01 gaveta com 01 gaveteiro e 01 estante metálica com pautas na cor cinza claro, ref. MDU3462 (Borballin).
01 und.	Quanto branco móvel com dimensões aproximadas de: 200 cm de altura (total com suporte), 150x120 cm (LxA) (Quatro)
01 und.	Armário baixo com duas portas e prateleira interna móvel, 80 x 42 x 73,7 cm (LxPxA), com chuve, tampo em MDP com revestimento laminado 25 mm, corpo em melamina, revestimento laminado 6 mm, patão Freijo Furo, ref. linha Start (Borballin).
0,72m²	Prateleira em granito Preto São Gabriel, espessura de 4cm (dupla), face superior revestida com acabamento polido, instalação a 45°, 02 unidades, Medidas: 1,20x0,92 m.
01 und.	Pictograma de neon led em silicone estufado, luz branca quente 3.000K, fixada na parede. Prever iluminação / tomada
01 und.	Gaveteiro com rodízios, duas gavetas pequenas superiores (uma delas com chave) e uma grande inferior, 43 x 50,2 x 57,2 cm, tampo em MDP 25 mm com revestimento em melamina, revestimento laminado 6 mm, patão Freijo Furo, ref. linha Start (Borballin).

Obs 1: A especificação e quantitativo de painéis estão descritos na Planta de Paredes do Coworking e Espaço Multissala.
 Obs 2: A especificação e quantitativo das divisões em vidro estão descritas na Planta A Construir. Verificar listagem em gesso acartonado com reforço a construir, em taxa acima das divisões de vidro, conforme cores e vistas do Coworking.

Nº 0000	DESENHO	Descrição
Nº 0001	PROPOSTA	Descrição
Nº 0002	DESENHO	Descrição
Nº 0003	DESENHO	Descrição
Nº 0004	DESENHO	Descrição
Nº 0005	DESENHO	Descrição
Nº 0006	DESENHO	Descrição
Nº 0007	DESENHO	Descrição
Nº 0008	DESENHO	Descrição
Nº 0009	DESENHO	Descrição
Nº 0010	DESENHO	Descrição
Nº 0011	DESENHO	Descrição
Nº 0012	DESENHO	Descrição
Nº 0013	DESENHO	Descrição
Nº 0014	DESENHO	Descrição
Nº 0015	DESENHO	Descrição
Nº 0016	DESENHO	Descrição
Nº 0017	DESENHO	Descrição
Nº 0018	DESENHO	Descrição
Nº 0019	DESENHO	Descrição
Nº 0020	DESENHO	Descrição
Nº 0021	DESENHO	Descrição
Nº 0022	DESENHO	Descrição
Nº 0023	DESENHO	Descrição
Nº 0024	DESENHO	Descrição
Nº 0025	DESENHO	Descrição
Nº 0026	DESENHO	Descrição
Nº 0027	DESENHO	Descrição
Nº 0028	DESENHO	Descrição
Nº 0029	DESENHO	Descrição
Nº 0030	DESENHO	Descrição
Nº 0031	DESENHO	Descrição
Nº 0032	DESENHO	Descrição
Nº 0033	DESENHO	Descrição
Nº 0034	DESENHO	Descrição
Nº 0035	DESENHO	Descrição
Nº 0036	DESENHO	Descrição
Nº 0037	DESENHO	Descrição
Nº 0038	DESENHO	Descrição
Nº 0039	DESENHO	Descrição
Nº 0040	DESENHO	Descrição
Nº 0041	DESENHO	Descrição
Nº 0042	DESENHO	Descrição
Nº 0043	DESENHO	Descrição
Nº 0044	DESENHO	Descrição
Nº 0045	DESENHO	Descrição
Nº 0046	DESENHO	Descrição
Nº 0047	DESENHO	Descrição
Nº 0048	DESENHO	Descrição
Nº 0049	DESENHO	Descrição
Nº 0050	DESENHO	Descrição
Nº 0051	DESENHO	Descrição
Nº 0052	DESENHO	Descrição
Nº 0053	DESENHO	Descrição
Nº 0054	DESENHO	Descrição
Nº 0055	DESENHO	Descrição
Nº 0056	DESENHO	Descrição
Nº 0057	DESENHO	Descrição
Nº 0058	DESENHO	Descrição
Nº 0059	DESENHO	Descrição
Nº 0060	DESENHO	Descrição
Nº 0061	DESENHO	Descrição
Nº 0062	DESENHO	Descrição
Nº 0063	DESENHO	Descrição
Nº 0064	DESENHO	Descrição
Nº 0065	DESENHO	Descrição
Nº 0066	DESENHO	Descrição
Nº 0067	DESENHO	Descrição
Nº 0068	DESENHO	Descrição
Nº 0069	DESENHO	Descrição
Nº 0070	DESENHO	Descrição
Nº 0071	DESENHO	Descrição
Nº 0072	DESENHO	Descrição
Nº 0073	DESENHO	Descrição
Nº 0074	DESENHO	Descrição
Nº 0075	DESENHO	Descrição
Nº 0076	DESENHO	Descrição
Nº 0077	DESENHO	Descrição
Nº 0078	DESENHO	Descrição
Nº 0079	DESENHO	Descrição
Nº 0080	DESENHO	Descrição
Nº 0081	DESENHO	Descrição
Nº 0082	DESENHO	Descrição
Nº 0083	DESENHO	Descrição
Nº 0084	DESENHO	Descrição
Nº 0085	DESENHO	Descrição
Nº 0086	DESENHO	Descrição
Nº 0087	DESENHO	Descrição
Nº 0088	DESENHO	Descrição
Nº 0089	DESENHO	Descrição
Nº 0090	DESENHO	Descrição
Nº 0091	DESENHO	Descrição
Nº 0092	DESENHO	Descrição
Nº 0093	DESENHO	Descrição
Nº 0094	DESENHO	Descrição
Nº 0095	DESENHO	Descrição
Nº 0096	DESENHO	Descrição
Nº 0097	DESENHO	Descrição
Nº 0098	DESENHO	Descrição
Nº 0099	DESENHO	Descrição
Nº 0100	DESENHO	Descrição

PLANTA DE FORRO
ESCALA 1:25



DETALHAMENTO SALA DE SAÚDE - PRÉDIO SIQUEIRA

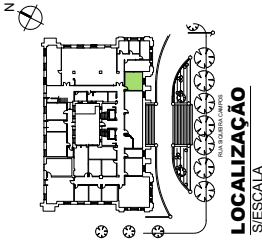
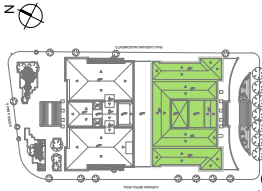

SITUAÇÃO S/ESCALA

MEMORIAL DESCRITIVO SALA DE SAÚDE (S/ QUEBRA)

Material e Equipamentos	Qtde.	Referência Comercial (ou equivalente)
Piso Porcelanato	20,60 m ²	Piso Porcelanato esmaltado (90x90 cm) Referência: samoa of white assaiato (Descontes)
Porcelanato parede	10,87 m ²	Porcelanato de parede refinado, 45x90 cm, cor: branca, acedilhado
Rodapé Porcelanato	2,63 m ²	Altura: 15cm. Referência: Sampa Off White acedilhado (Descontes)
Pintura de paredes PVA	43,55 m ²	Tinta Latex PVA na cor branca acedilhada
Porta 90x210cm Vidro temperado	1 und.	Porta em vidro temperado, 8 mm, com puxador metálico em barra (70 cm de comprimento), na cor preta, com chave. Aplicação de faixa de segurança em adesivo jaleado, 15cm, instalada na altura de 110 cm.
Mesa Ambulatório	1 und.	Mesa adulto / escada, estrutura metálica branca. Estofado em couro ecológico azul, cabeceira reclinável. Medidas: 18 x 61 x 81 cm (CxLxA)
Poltrona reclinável para acompanhante	1 und.	Poltrona estofada reclinável com rodízios, com movimento de encosto e pegasira sifonadas. 1 tecido courovin na cor areia, impermeável.
Cuba	1 und.	Cuba de embutir redonda, branca, 30 cm, modelo L.41.17 (Deca)
Tomeira	1 und.	Tomreira cromada, modelo Link Decamatic 1.172.C.LINK (Deca)
Tomeira para Jardim	1 und.	Tomreira Decol Perifuri para jardim, comado ref. 1130
Dispenser de Sabonete Liq.	1 und.	Dispenser de Papel Toalha Babina Auto Cont. 965.405, em plástico resistente na cor branca. Bobina de 20 cm x 200 m.
Dispenser de Papel Toalha	1 und.	Dispenser em granito padrão Amarelo Itarai , com sala e Sapato Co. Pared. 12. L De Apo Inox Com Balde Interno Respositivo Martelazzo.
Granito - Bancada	1,77 m ²	Bancadas em granito padrão Amarelo Itarai , com sala e Sapato Co. Pared. 12. L De Apo Inox Com Balde Interno Respositivo Martelazzo.
Luxeira	2 und.	Mesa de trabalho sobralim 140x70x74 cm (LxPxA), com tempo em MDP 25 acabamento Freijo Puro, estrutura em aço carbono com pintura epóxi preta, ref. linha Rotale (Bordalin)
Mesa de Trabalho - Tipo 02	1 und.	Gaveteiro com rodízios, duas gavetas pequenas superiores (uma delas com chave) e uma grande inferior, 43 x 50,2 x 57,2 cm, lampo em MDP 25 mm com revestimento laminado melamínico BP, corpo produzido em MDP 19 mm, padrão Freijo Puro, ref. linha Staff (Bordalin)
Gaveteiro	2 und.	Armário baixo com duas portas e prateleira interna móvel, 80 x 47,2 x 73,7 cm (LxPxA), com chave, lampo em MDP com revestimento laminado 25 mm, corpo em MDP com revestimento laminado 18 mm, padrão Freijo Puro, ref. linha Staff (Bordalin).
Armário baixo	2 und.	Aplicação de adesivo com arte em estilo "floral line art", lamination grande, sobre parede pintada.
Adesivagem de parede	1 und.	Prateleiras em granito Amarelo Itarai, espessura de 4cm (dupladas), face superior e inferior com acabamento polido, incluído corte a 45°.
Granito - Prateleiras	0,90m ²	Cadeiras giratórias com regulagem de altura, estrutura na cor preto, encosto com espaldar alto, braços com regulagem de altura, encosto e assento em espuma de alta densidade, com sistema de reciclagem de escudo, ref. linha Start (Cavaletti).
Cadeira giratória	1 und.	Cadeira fixa modelo diretor com braços, espaldar alto, e pés em "S", encosto e assento em couro ecologicamente correto.
Cadeira Atendimento	2 und.	Espelho com bisel 2,5 cm, com fixações nos 04 cantos cromadas. Medidas: 225x130cm
Espelho	2,91m ²	Esquadria (visor) em alumínio com vidros fixos, temperado 6mm, pintura eletrolítica branca, medidas: 305x115x110 cm (LxAXP)
Esquadria	3,50m ²	

SECRETARIA DA FAZENDA DO ESTADO DO RIO GRANDE DO SUL	
DEPARTAMENTO DE ADMINISTRAÇÃO / SEÇÃO DE INFRAESTRUTURA	
PROJETO: REQUALIFICAÇÃO DO PAVIMENTO TERREO - BLOCO SIQUEIRA	
ENGENHEIRO	RIA SIQUEIRA CAMPOS, 104 - CENTRO HISTÓRICO, PORTO ALEGRE
FRANCA - ESCRIFICAÇÃO	DETALHAMENTO - SALA DE SAÚDE
RESPONSÁVEL	GUILHERME AFFONSO FIGUEIRA - CHEFE DA SEÇÃO DE INFRAESTRUTURA
RESPONSÁVEL TÉCNICO	ARQ. HELENA OLIVEIRA - CAUURS AT084834
ESTUDANTE	BRUNO ROSEVELT FERREIRA CARVALHO CALAME E VITOR ESCOTO
INDICAÇÃO	14/01/2025
ESCALA	ARQ 84/110

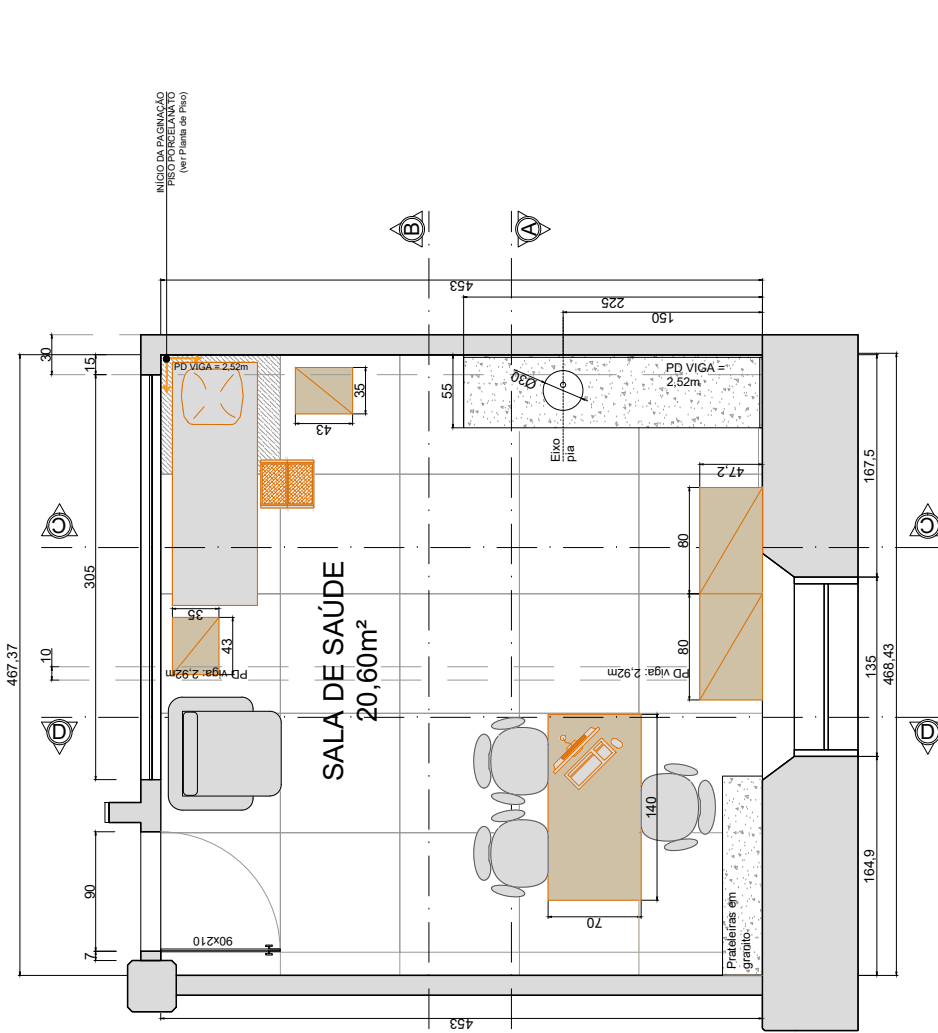

PLANTA BAIXA ESCALA 1:25

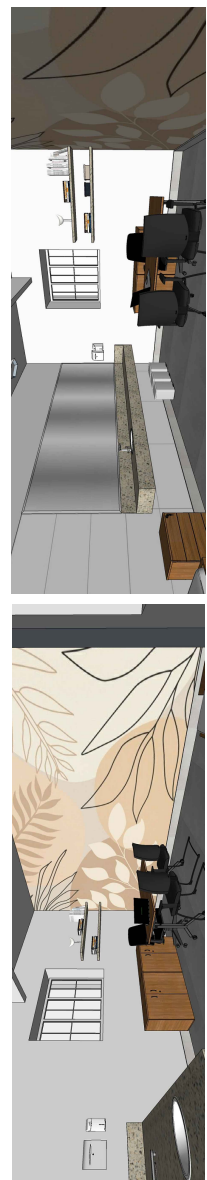



DETALHAMENTO SALA DE SAÚDE - PRÉDIO SIQUEIRA

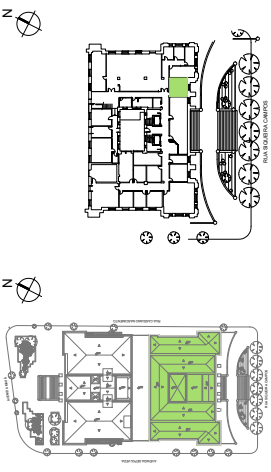

SITUAÇÃO LOCALIZAÇÃO

MEMORIAL DESCRITIVO SALA DE SAÚDE (ou QUEBRA)	Qtde.
Piso Porcelanato Referência: sampa of white acetinado (DecorTiles)	20,60 m²
Rodapé Porcelanato	10,87 m²
Porta em vidro temperado, 8mm, com puxador metálico em barra (70 cm de comprimento), na cor preta, com chave. Aplicação de faixa de segurança em adesivo jaleado, 15cm, instalada na altura de 110 cm.	2,63 m²
Meca adulto e escada, estrutura metálica branca. Estofado em couro ecológico azul, cabeceira reclinável. Medidas: 18 x 61 x 81 cm (CXLX)	43,55 m²
Poltrona reclinável para acompanhante	1 unid.
Cuba	1 unid.
Torneira	1 unid.
Dispenser de Sabonete Líq.	1 unid.
Dispenser de Papel Toalha	1 unid.
Granito - Bancada	1,77 m²
Luxira	2 unid.
Mesa de Trabalho - Tipo 02	1 unid.
Gaveteiro	2 unid.
Armário baixo	2 unid.
Adesivagem de parede	1 unid.
Granito - Prateleiras	0,90 m²
Cadeira giratória	1 unid.
Cadeira Atendimento	2 unid.
Espelho	2,91 m²
Esquadria	3,50 m²

SECRETARIA DA FAZENDA DO ESTADO DO RIO GRANDE DO SUL	
DEPARTAMENTO DE ADMINISTRAÇÃO SEÇÃO DE INFRAESTRUTURA	
PROJETO: REQUALIFICAÇÃO DO PAVIMENTO TERREO - BLOCO SIQUEIRA	
ENGENHEIRO	RUIA SIQUEIRA CAMPOS, 1044 - CENTRO HISTÓRICO, PORTO ALEGRE
FRANCA: ESCRICIAÇÃO	DETALHAMENTO - SALA DE SAÚDE
RESPONSÁVEL	GUILHERME AIFONSO FUGUELA - CHEFE DA SEÇÃO DE INFRAESTRUTURA
RESPONSÁVEL TÉCNICO	ARQ. HELENA OLIVEIRA - CAUERS AT064834
ESTUDANTE	
INDICAÇÃO	14/01/2025
ARQ	85/110

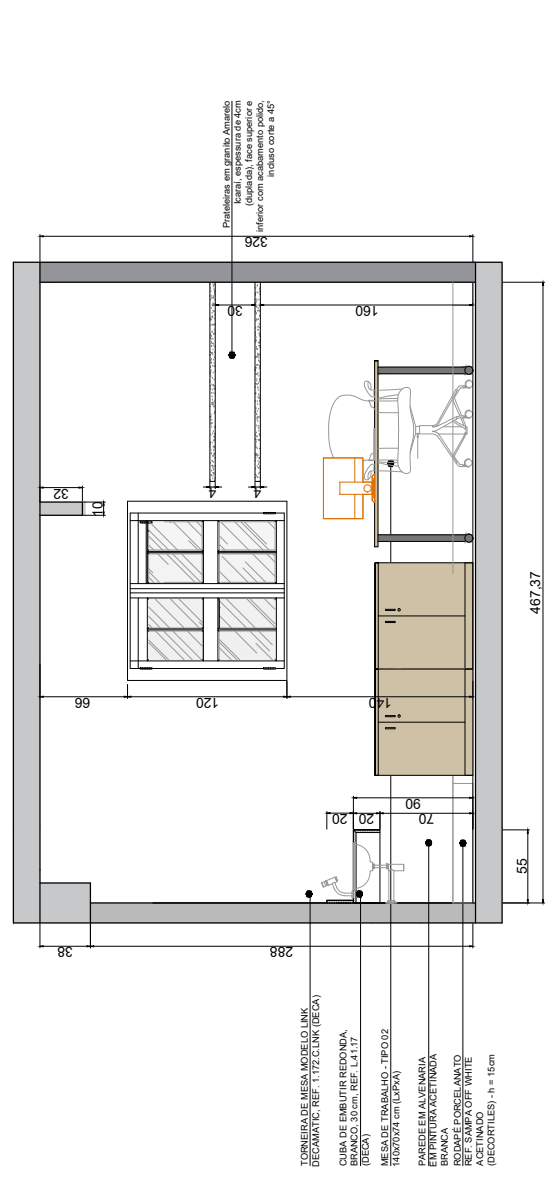

CORTE AA
ESCALA 1:25

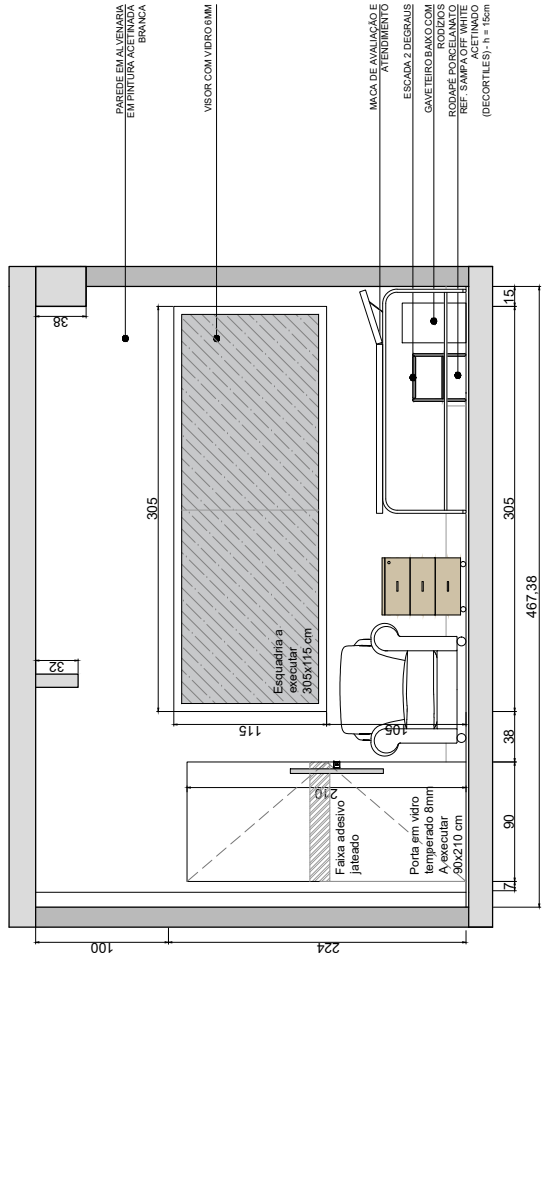

CORTE BB
ESCALA 1:25



DETALHAMENTO SALA DE SAÚDE - PRÉDIO SIQUEIRA

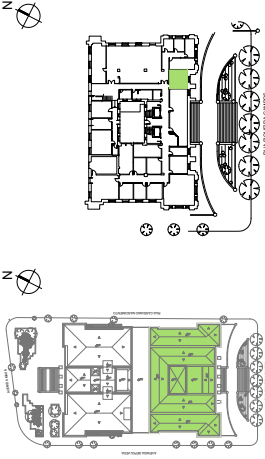

SITUAÇÃO LOCALIZAÇÃO

MEMORIAL DESCRITIVO SALA DE SAÚDE (ou equivalente)

Materiais e Equipamentos	Qtde.	Referência Comercial (ou equivalente)
Piso Porcelanato	20,60 m ²	Piso Porcelanato esmaltado 90x90 cm) Referência: samoa de white esmaltado (Decorites)
Porcelanato parede	10,87 m ²	Porcelanato de parede refinado, 45x90 cm, cor: branca, acedlinado
Rodapé Porcelanato	2,63 m ²	Altura: 15cm. Referência: Sampa Off White esmaltado (Decorites)
Porta 90x210cm	43,55 m ²	Tinta Latex PVA na cor branca acedlinada
Vidro temperado	1 und.	Porta em vidro temperado, 8 mm, com puxador metálico em barra (70 cm de comprimento), na cor preta, com chave. Aplicação de faixa de segurança em adesivo jaleado, 15cm, instalada na altura de 110 cm.
Maca Ambulatorial	1 und.	Maca adulto c/ escada, estrutura metálica branca. Estofado em couro ecológico azul, cabeceira reclinável. Medidas: 18 x 61 x 81 cm (CxLxA)
Poltrona reclinável para acompanhante	1 und.	Poltrona estofada reclinável com rodízios, com movimento de encosto e pegasira sifonozos. 1 tecido courovin na cor areia, impermeável.
Cuba	1 und.	Cuba de embutir redonda, branca, 30 cm, modelo L.41.17 (Deca)
Torneira para Jardim	1 und.	Torneira cromada, modelo Link Decamatic 1.172.C.LINK (Deca)
Dispenser de Sabonete Liq.	1 und.	Dispenser de parede, modelo Deca, comoado ref. 1130
Dispenser de Papel Toalha	1 und.	Dispenser de Parede Toalha Babina Auto Corte 965.405, em plástico resistente na cor branca. Bobina de 20 cm x 200 m.
Granito - Bancada	1,77 m ²	Bancadas em granito padrão Amarelo Itaipava, com sala e Sapoire Co. Paredi 12 L De Apo Inox Com Balde Interno Respositivo Martelazzo.
Luxeira	2 und.	Mesa de trabalho abajural 140x70x74 cm (LxPxA), com tampo em MDP 25 mm com revestimento Frejo Puro, cor: cinza, e apo carbono com pintura epóxi preta, ref. linha Rotate (Bordolin)
Mesa de Trabalho - Tipo 02	1 und.	Gaveteiro com rodízios, duas gavetas pesqueiras superiores (uma delas com chave) e uma grande inferior, 43 x 50,2 x 57,2 cm, tampo em MDP 25 mm com revestimento laminado melâmico BP, corpo produzido em MDP 19 mm, padrão Frejo Puro, ref. linha Staff (Bordolin)
Gaveteiro	2 und.	Armário baixo com duas portas e prateleira interna móvel, 80 x 47,2 x 73,7 cm (LxPxA), com chave, tampo em MDP com revestimento laminado 25 mm, corpo em MDP com revestimento laminado 18 mm, padrão Frejo Puro, ref. linha Staff (Bordolin).
Armário baixo	2 und.	Aplicação de adesivo com arte em estilo "floral line art", tamanho grande, sobre parede pintada.
Adesivagem de parede	1 und.	Prateleiras em granito Amarelo Itaipava, espessura de 4cm (dupladas), face superior e inferior com acabamento polido, incluso corte a 45°
Granito - Prateleiras	0,90m ²	Cadeiras giratórias com regulagem de altura, estrutura na cor preto, encosto com espaldar alto, braços com regulagem de altura, encosto e regulagem de altura, com regulagem de altura, com sistema de regulagem de encosto, ref. linha Start (Cavaletti)
Cadeira giratória	1 und.	Cadeira fixa modelo diretor com braços, espaldar alto, e pés em "S", encosto e assento em espuma acústico preto.
Cadeira Atendimento	2 und.	Espelho com bisel 2,5 cm, com fixações nos 04 cantos cromadas. Medidas: 225x130cm
Espelho	2,91m ²	Esquadria (visor) em alumínio com vidros fixos, temperado 6mm, pintura eletrolítica branca, medidas: 305x15x110 cm (LxAXP)
Esquadria	3,50m ²	

SECRETARIA DA FAZENDA DO ESTADO DO RIO GRANDE DO SUL	
DEPARTAMENTO DE ADMINISTRAÇÃO SEÇÃO DE INFRAESTRUTURA	
PROJETO: REQUALIFICAÇÃO DO PAVIMENTO TERREO - BLOCO SIQUEIRA	
ENDEREGO	RUA SIQUEIRA CAMPOS, 104 - CENTRO HISTÓRICO, PORTO ALEGRE
FRANCHA: EMBRECAÇÃO	DETALHAMENTO - SALA DE SAÚDE
RESPONSÁVEL	GUILHERME AFFONSO FIGUEIRA - CHEFE DA SEÇÃO DE INFRAESTRUTURA
RESPONSÁVEL TÉCNICO	ARQ. HELENA OLIVEIRA - CADURIS AT084834
ESTUDADO	RNCO RODRIGUES T. DE MENDONÇA CARVALHO E VITOR BASTOS
INDICADA	14/01/2025
BRANCHA	ARQ
INDICADA	86/110

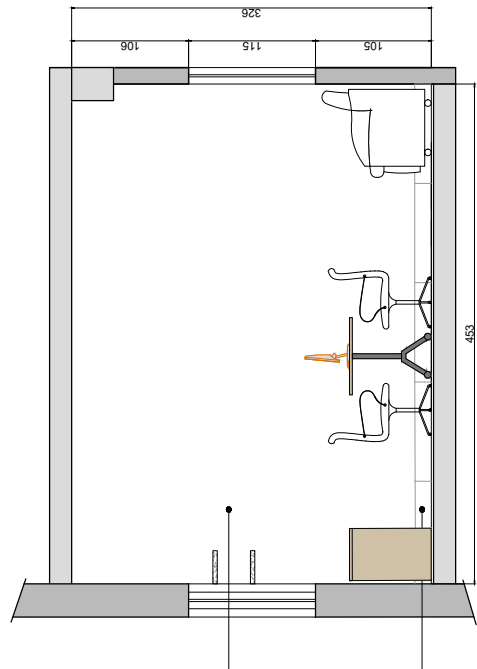
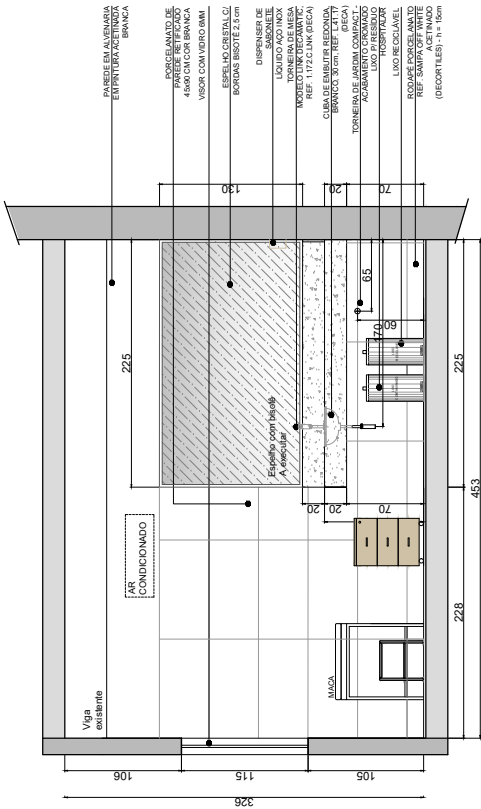



DETALHAMENTO PRATELEIRAS ESPAÇO COWORKING - BLOCO SIQUEIRA

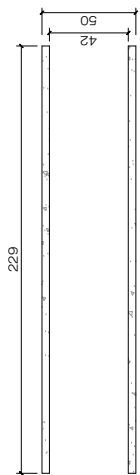

VISTA FRONTAL
ESCALA 1:25

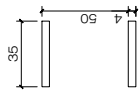

VISTA LATERAL
ESCALA 1:25

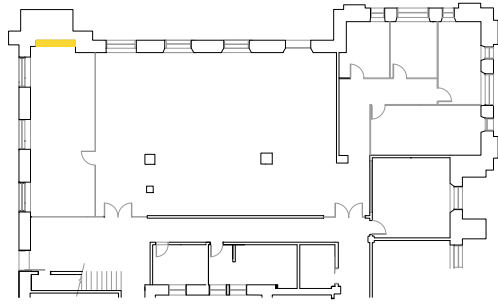

PLANTA BAIXA
S/ESCALA

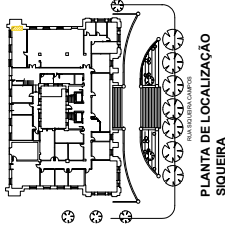

PLANTA DE LOCALIZAÇÃO
SIQUEIRA

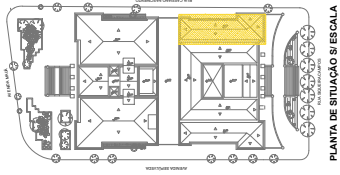

PLANTA DE SITUAÇÃO S/ESCALA

PRATELEIRAS EM GRANITO PRETO SÃO GABRIEL, ESPESURA 4CM (DUPLADA), FACE SUPERIOR E INFERIOR COM ACABAMENTO POLIDO, INCLUSO CORTE A 45°

	SECRETARIA DA FAZENDA DO ESTADO DO RIO GRANDE DO SUL DEPARTAMENTO DE ADMINISTRAÇÃO SEÇÃO DE INFRAESTRUTURA	
	PROJETO	REQUALIFICAÇÃO DO TÉRREO - BLOCO SIQUEIRA
ENDEREÇO	AVENIDA SIQUEIRA CAMPOS, 1044, CENTRO HISTÓRICO, PORTO ALEGRES	DATA 09/07/2025
PRANCHA - ESPECIFICAÇÃO	DETALHAMENTO PRATELEIRAS DO COWORKING	ESC. INDICADA
RESPONSÁVEL	GUILHERME AFFONSO PUGLIA - CHEFE DA SEÇÃO DE INFRAESTRUTURA	PRANCHA ARQ 87/110
RESPONSÁVEL TÉCNICO	ARQ. HELENA OLIVEIRA DA SILVA - CAUIRS A 106430-4	
ARQUIVO	W:\Arquivo_Gerenciamento\PROJETOS\PRATELEIRAS\AUTOGUAD\DEPAD - Complementares\prata.dwg	



DETALHAMENTO PRATELEIRAS SALA DE SAÚDE - BLOCO SIQUEIRA

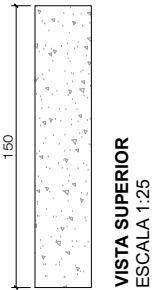
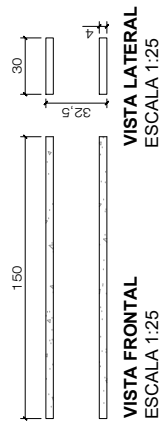

PRATELEIRAS EM GRANITO AMARELO (CARAI, ESPESSURA 4CM (DUPLADA), FACE SUPERIOR E INFERIOR COM ACABAMENTO POLIDO, INCLUSO CORTE A 45°

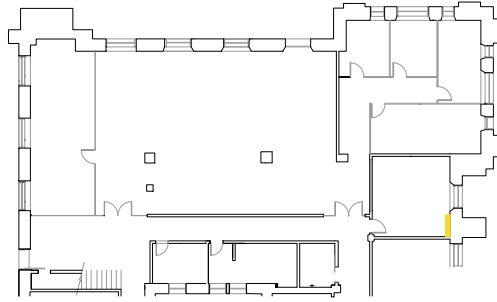
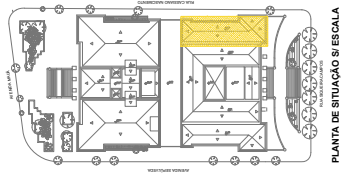
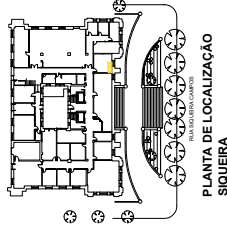

	SECRETARIA DA FAZENDA DO ESTADO DO RIO GRANDE DO SUL DEPARTAMENTO DE ADMINISTRAÇÃO SEÇÃO DE INFRAESTRUTURA	
	PROJETO REQUALIFICAÇÃO DO TÉRREO - BLOCO SIQUEIRA	
ENDEREÇO	AVENIDA SIQUEIRA CAMPOS, 1044, CENTRO HISTÓRICO, PORTO ALEGRES	02/07/2025
PRANCHA - ESPECIFICAÇÃO	DETALHAMENTO PRATELEIRAS DA SALA DE SAÚDE	INDICADA
RESPONSÁVEL	GUILHERME AFFONSO PUGLIA - CHEFE DA SEÇÃO DE INFRAESTRUTURA	ARQ
RESPONSÁVEL TÉCNICO	ARQ. HELENA OLIVEIRA DA SILVA - CAUIRS A 106430-4	88/110
ARQUIVO	W:\Arquivo_Gerenciamento\PROJETOS\PRATELEIRAS\AUTOGUAD\DEPAD - Complementares para o.dwg	