

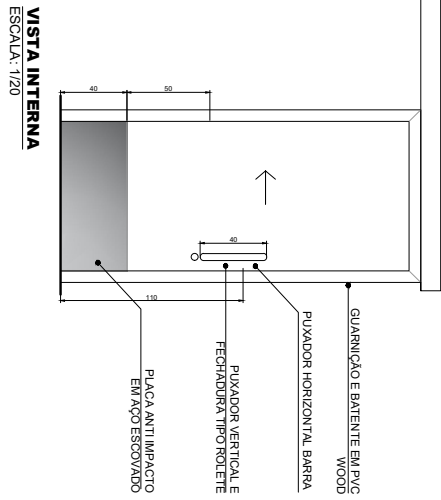

DETALHAMENTO DE ESQUADRIAS - TÉRREO SIQUEIRA

PORTA 03 (P3)

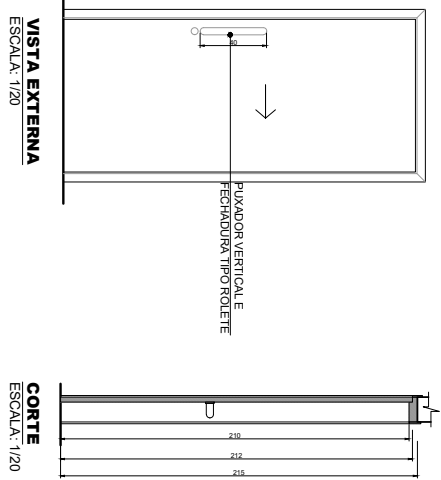

PORTA 01 (P1)

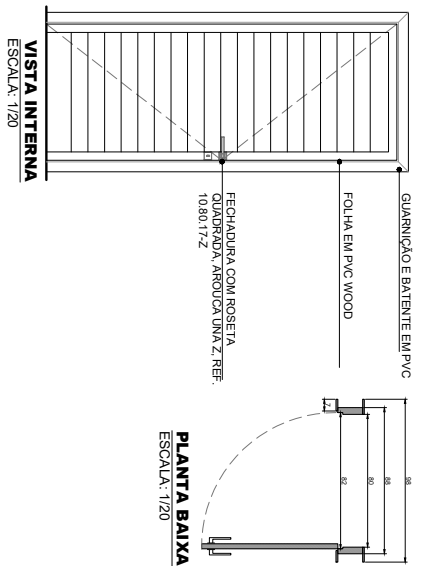
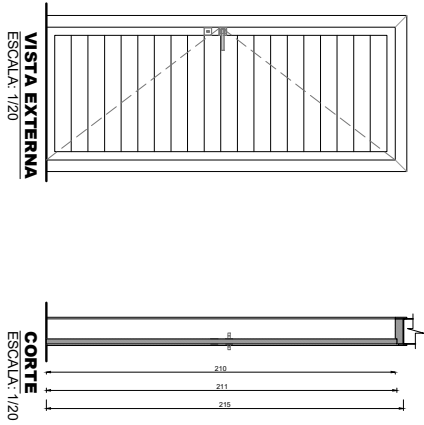

**OBSERVAÇÕES**  
 \*TODOS OS DETALHES DEVEM SER ESPECIFICADOS PELO FABRICANTE/FORNECEDOR  
 \*TODAS AS MEDIDAS DEVEM SER CONFERIDAS NO LOCAL PARA A CORRETA CONFECÇÃO DAS ESQUADRIAS PELO FABRICANTE

		<b>SECRETARIA DA FAZENDA DO ESTADO DO RIO GRANDE DO SUL</b> DEPARTAMENTO DE ADMINISTRAÇÃO   SEÇÃO DE INVESTIMENTOS	
ENGENHEIRO	PROJETO	DETAHAMENTO DE ESQUADRIAS - PÁTO INTERNO - BLOCO SIQUEIRA	DATA
PRONÓCIO - ENGENHEIRO	PROJETO	RUA SIQUEIRA CAMPOS, 1044 E AV. MAUA, 1198 - PORTOALEGRE/RS	09/07/2025
RESERVANTE	DETAHAMENTO	DETAHAMENTO DE ESQUADRIAS - PÁTO INTERNO - BLOCO SIQUEIRA	ENCARGO
RESERVANTE TÉCNICO	ARQ.	GUILHERME AFRONSO PUGLIA - CHEFE DA SEÇÃO DE EMPREASIMENTOS	ARQ.
ESTRUTURANTE	ARQ.	HEL ENA OLIVEIRA - COADJUNTA	45/110
	VISORIO	ANDRÉ MARQUES	









**RAMPA DE ACESSIBILIDADE E ALMOXARIFADO - TÉRREO SIQUEIRA**

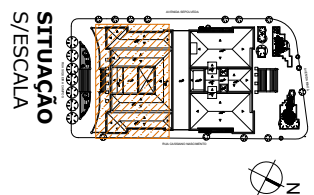
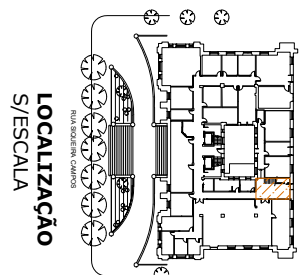
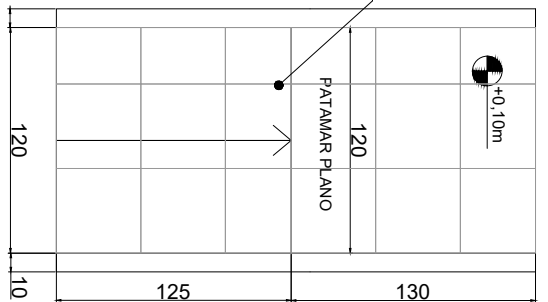
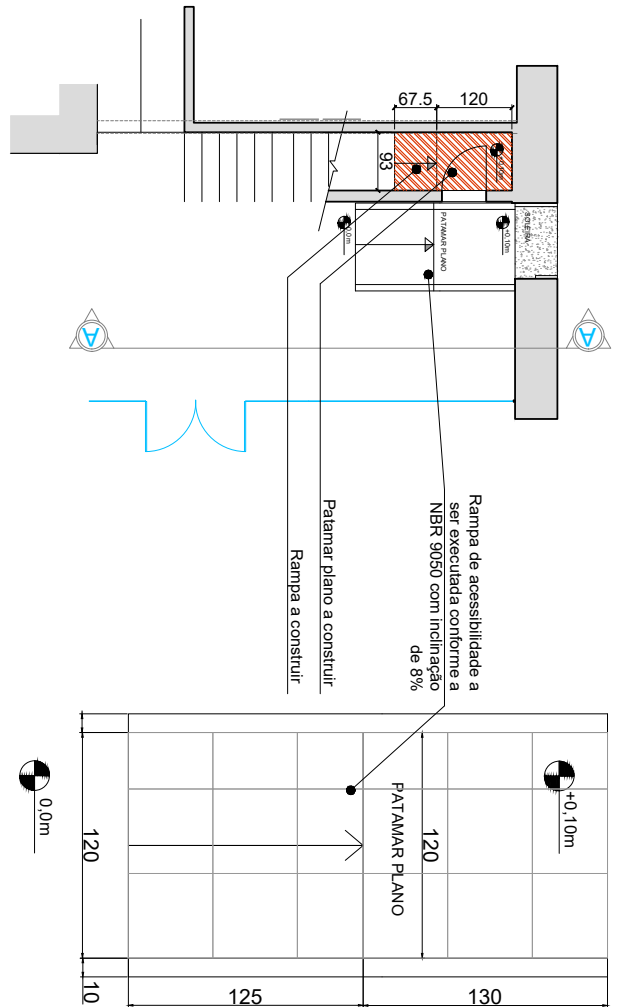

**LOCALIZAÇÃO - RAMPA E ALMOXARIFADO**  
ESCALA 1:50

**PLANTA BAIXA - RAMPA DE ACESSIBILIDADE**  
ESCALA 1:25

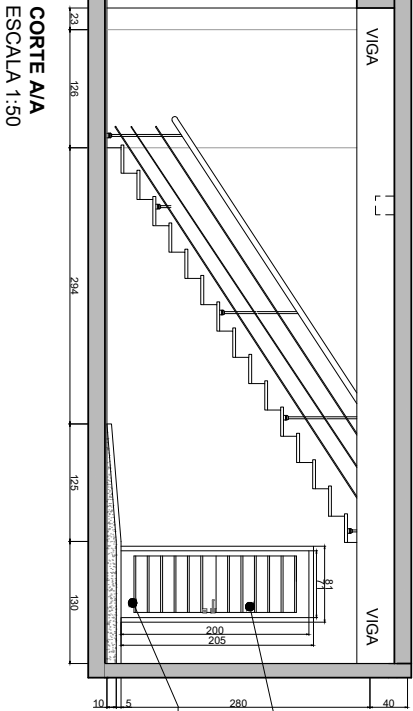

Rampa de acessibilidade a ser executada conforme a NBR 9050 com inclinação de 8%

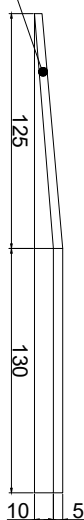

**SECRETARIA DA FAZENDA DO ESTADO DO RIO GRANDE DO SUL**

DEPARTAMENTO DE ADMINISTRAÇÃO | SEÇÃO DE INFRAESTRUTURA

PROJETO: REGULIFICAÇÃO PAVIMENTO TERREO - BLOCO SIQUEIRA

ENFEREIRO: **SIQUEIRA CAMPOS, 1044 - CENTRO HISTÓRICO, PORTO ALEGRE - RS, 90070-001**

PRANCHA - ESPECIFICAÇÃO: **DETALHAMENTO RAMPA DE ACESSIBILIDADE CORREDOR**

RESPONSÁVEL: **HELENA OLIVEIRA DA SILVA**

RESPONSÁVEL TÉCNICO: **ENZO ROOSEVELT DENDENA**

ARQUIVO: **1. Central de Registros - Bloco Lado Sul Térreo - Camarões - Projeto de Projeto de Base de Camarões Térreo - Siqueira**

PRANCHA: **ARQ 49/110**

PRANCHA	ESC.	DATA
ARQ	INDICADA	09/07/2025
49/110		





**DETALHAMENTO DE OFICINAS E DEPOSITOS - TERREO - BLOCO SIQUEIRA**

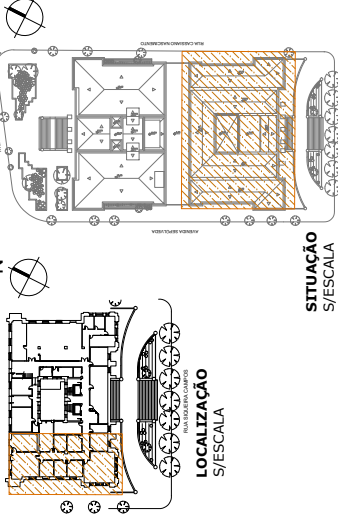

**SITUAÇÃO S/ESCALA**

**LOCALIZAÇÃO S/ESCALA**



**CORTE " AA " ESCALA 1:100**

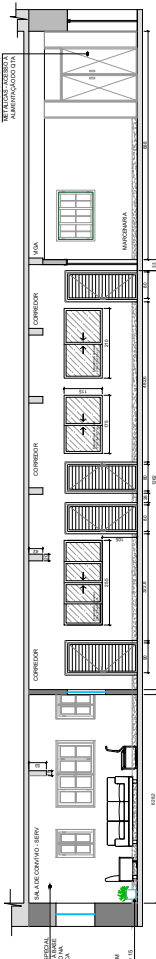

**CORTE " BB " ESCALA 1:100**

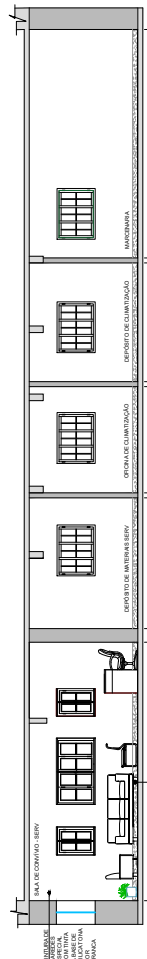

**CORTE " CC " ESCALA 1:100**

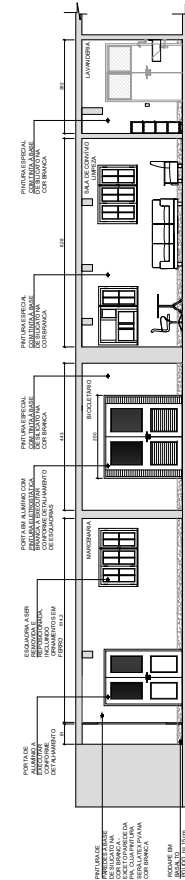

**CORTE " DD " ESCALA 1:100**

		<b>SECRETARIA DA FAZENDA DO ESTADO DO RIO GRANDE DO SUL</b> DEPARTAMENTO DE ADMINISTRAÇÃO - SEÇÃO DE INFRAESTRUTURA	
ENGENHEIRO	PROJETO	PROJETO	PROJETO
FRANCSA - ESPECIALIZAÇÃO	AVENIDA SIQUEIRA CAMPOS, 1044, CENTRO HISTÓRICO, PORTO ALEGRES/RS	REQUALIFICAÇÃO DO PAVIMENTO TERREO - BLOCO SIQUEIRA	09/07/2025
RESPONSÁVEL	DETALHAMENTO - OFICINAS DO SETOR DE MANUTENÇÃO (BERY)	GUILHERME AFONSO FUGLA - CHEFE DA SEÇÃO DE INFRAESTRUTURA	INDICADA
ESCALÁRIO	ARQ. HELENA OLIVEIRA - CAURS A196384-4	VITOR SCOTTO	51/110
	ESTÁGIO	ARQUIVO	PROJETO



DETALHAMENTO SALA DE CONVÍVIO SERV - PRÉDIO SIQUEIRA

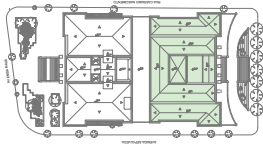
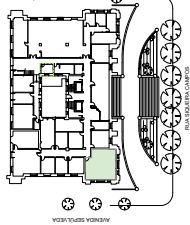

LOCALIZAÇÃO  
S/ESCALA

SITUAÇÃO  
S/ESCALA

MEMORIAL DESCRITIVO SALA DE CONVÍVIO SERV (S/QUEIRA)	
Quantidade	Descrição
08	Piso em Bateria Polido (48x45 cm)
3,92 m <sup>2</sup>	Altura: 2,70m
0,67 m <sup>2</sup>	Revestimento de parede em porcelanato
8,12 m <sup>2</sup>	Revestimento de parede em porcelanato
12,85 m <sup>2</sup>	Tinta Latex PVA na cor branca acinzentada
67 m <sup>2</sup>	Tinta especial à base de silicato, na cor branca, ref. Granitela
75,0 m <sup>2</sup>	Tinta Latex PVA na cor branca básica
1 und.	Porta semicoma com acabamento metálico na cor branca.
1 und.	Cuba de cozinha Trepanuma F16 4015, em Aço Inox 120x60 cm
1 und.	Sifão Trepanuma F16 4012
1 und.	Torneira de parede de Jica alta, cromada, ref. Juel - Deca
1 und.	Dispenser para parede, em Inox 500ml, EMBRALUMI
1 und.	Dispenser de Papel Toalha
1 und.	Bancada em granito padrão Amareló Itaipava, com sãa de 1 cm e espessura de 9 cm.
A, 6m <sup>2</sup>	Lixeira Com Pedali 12 L De Aço Inox Com Bacle Interno Removível Maritzzo.
1 und.	Torneira Doca Pertuti para jardim, cromado ref 1130
1 und.	Mesa de trabalho rebaixável 140x70x74 cm (L-XP-A), com tampo em MDP 25 mm no padrão Freijo Puro, estrutura com rodízios em aço carbono com pintura epóxi preta, ref. linha Rotale
2 und.	Mesa de trabalho rebaixável 180x80x74 cm, tampo em MDP 25mm padrão Freijo Puro, estrutura c/ rodízios em aço carbono com pintura epóxi preta, linha: Robale Bortolani C&A.ATA.181
08 und.	Cadeiras empilháveis com encosto e assento em polipropileno, pes. 14,5kg, com 5 níveis de regulagem, cor: bege, ref. modelo YXW, linha Young
02 und.	Sofá Modular 03 lugares
02 und.	Poltronas
02 und.	Mesas laterais
01 und.	Cadeira giratória
01 und.	Gaveteiro

SECRETARIA DA FAZENDA DO ESTADO DO RIO GRANDE DO SUL	
DEPARTAMENTO DE ADMINISTRAÇÃO - SEÇÃO DE INFRAESTRUTURA	
PROJETO: REQUALIFICAÇÃO DO PAVIMENTO TERREO - BLOCO SIQUEIRA	
ENGENHEIRO	RUA SIQUEIRA CAMPOS, 1044 - CENTRO HISTÓRICO, PORTO ALEGRE
FRANCA, EBERCICAÇÃO	DETALHAMENTO - SALA DE CONVÍVIO SERV
RESPONSÁVEL	GUILHERME AFFONSO PUGLIA - CHEFE DA SEÇÃO DE INFRAESTRUTURA
RESPONSÁVEL TÉCNICO	ARCHELENA OLIVEIRA - CAURS A1664354
ESTAGIÁRIO	CAROLINE CAUMO

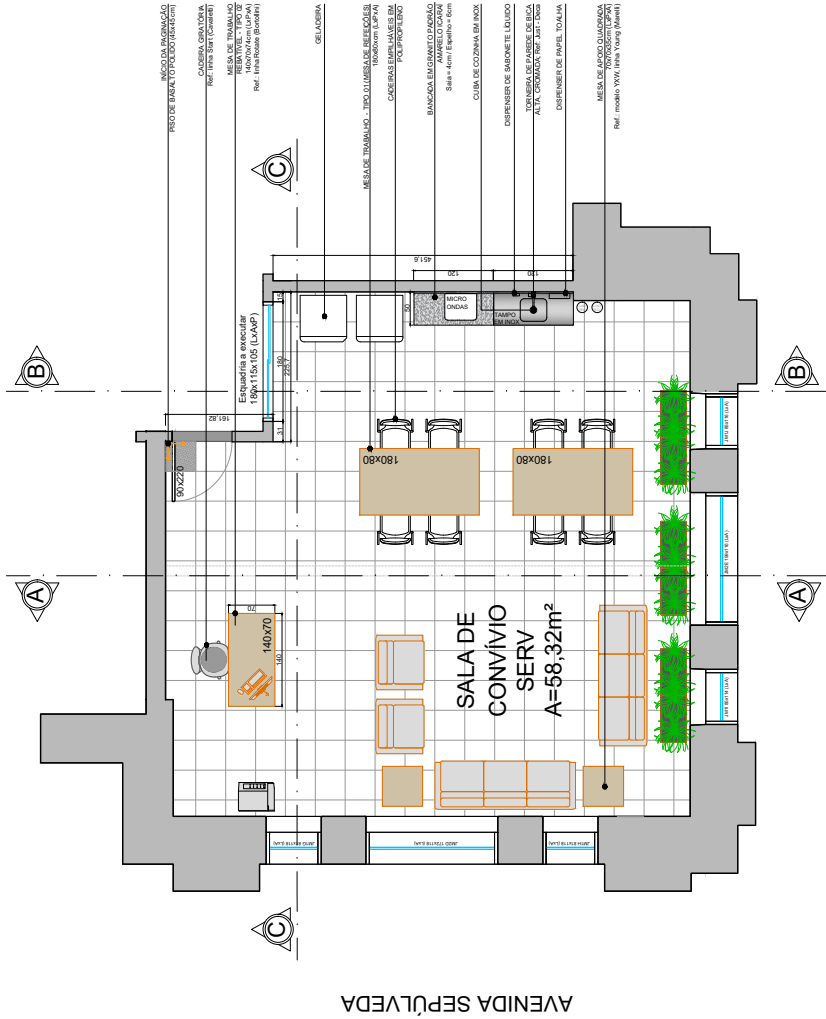

RUA SIQUEIRA CAMPOS

PLANTA BAIXA - SALA DE CONVÍVIO SERV

ESCALA 1/50



**DETALHAMENTO SALA DE CONVÍVIO SERV - PRÉDIO SIQUEIRA**

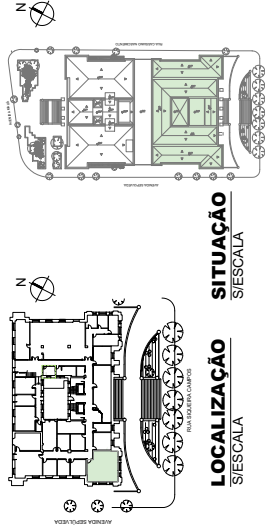

**LOCALIZAÇÃO**  
S/ESCALA

**SITUAÇÃO**  
S/ESCALA

- PINTURA ESPECIAL COM TINTA À BASE DE SILICATO COR BRANCO
- SOFA 2 LUGARES
- SOFA 3 LUGARES
- POLTRONAS
- MESA DE TRABALHO - TIPO 02 140X70 cm
- CADEIRA GIRATÓRIA
- RODAPÉ EM BASALTO (h=15cm)

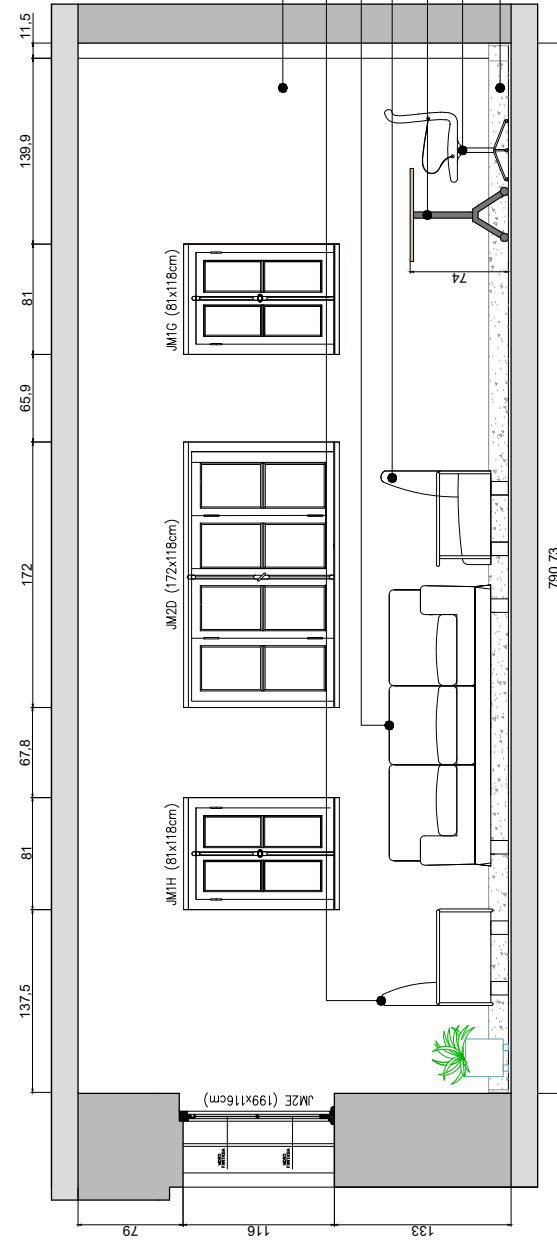

**CORTE AA'**  
ESCALA 1/25

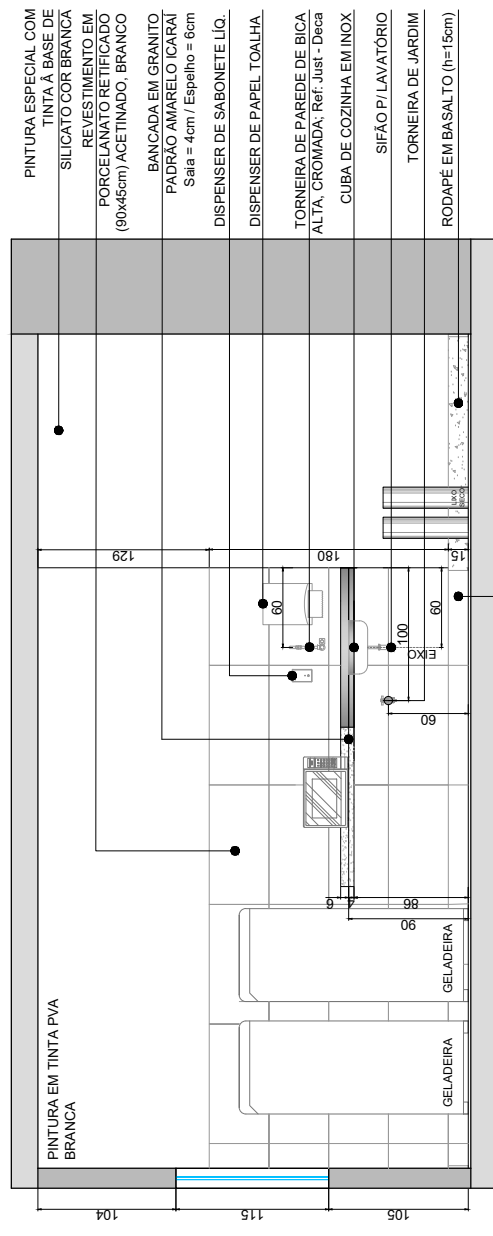

**CORTE BB'**  
ESCALA 1/25

<b>DEPAD</b> DEPARTAMENTO DE ADMINISTRAÇÃO		<b>SECRETARIA DA FAZENDA DO ESTADO DO RIO GRANDE DO SUL</b> DEPARTAMENTO DE ADMINISTRAÇÃO - SEÇÃO DE INFRAESTRUTURA	
PROJETO	REQUALIFICAÇÃO DO PAVIMENTO TERREO - BLOCO SIQUEIRA	ENDEREÇO	RUA SIQUEIRA CAMPOS, 1044 - CENTRO HISTÓRICO, PORTO ALEGRE
INDICAÇÃO	21/07/2025	INDICAÇÃO	21/07/2025
FRANCA	03	FRANCA	03
RESPONSÁVEL	GUILHERME AFFONSO PUGLIA - CHEFE DA SEÇÃO DE INFRAESTRUTURA	RESPONSÁVEL	ARQ
RESPONSÁVEL TÉCNICO	ARCHELENA OLIVEIRA - CAURS A1068304	RESPONSÁVEL TÉCNICO	53/110
ESTAGIÁRIO	CAROLINE CAUMO	ESTAGIÁRIO	ARQ/CAURO
PROJETO EM: 21/07/2025		PROJETO EM: 21/07/2025	



**DETALHAMENTO SALA DE CONVÍVIO SERV - PRÉDIO SIQUEIRA**

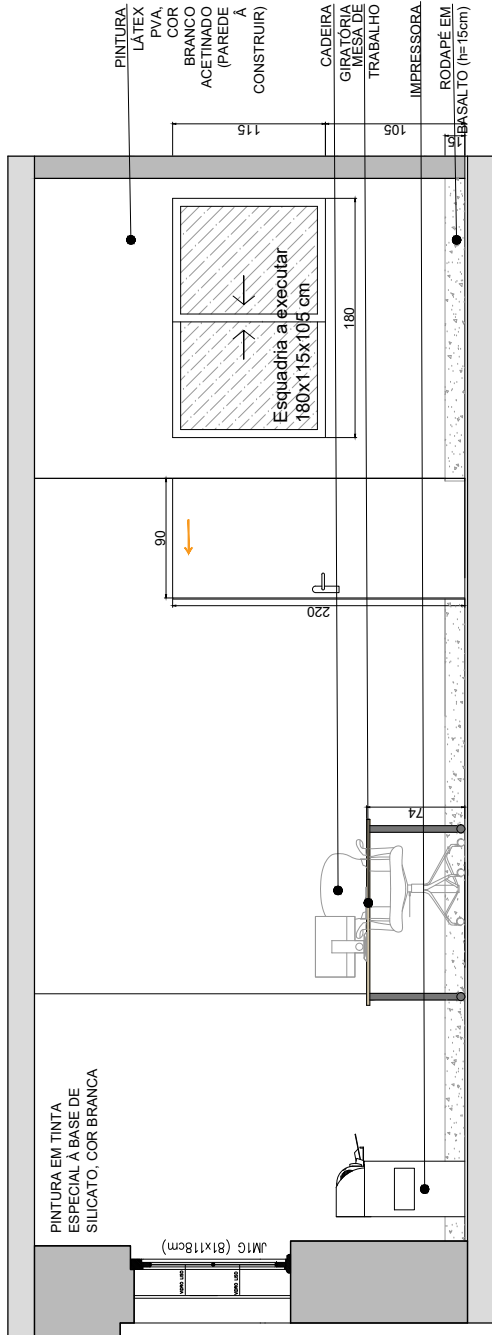
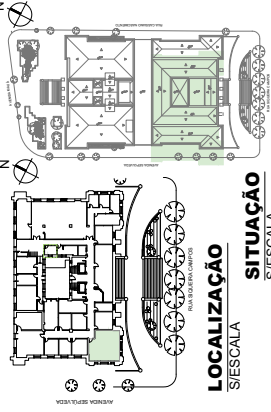

**CORTE CC'**  
ESCALA 1/25

<b>DEPAD</b> DEPARTAMENTO DE ADMINISTRAÇÃO (SEÇÃO DE INFRAESTRUTURA)		<b>SECRETARIA DA FAZENDA DO ESTADO DO RIO GRANDE DO SUL</b> DEPARTAMENTO DE ADMINISTRAÇÃO (SEÇÃO DE INFRAESTRUTURA)	
PROJETO	REQUALIFICAÇÃO DO PAVIMENTO TERREO - BLOCO SIQUEIRA	DATA	09/07/2025
ENDEREÇO	RUA SIQUEIRA CAMPOS, 1044 - CENTRO HISTÓRICO, PORTO ALEGRE	DIS	INDICADA
FRANCA	EREGREGAÇÃO	ARQ	54/110
RESPONSÁVEL	GUILHERME AFFONSO PUGLIA - CHEFE DA SEÇÃO DE INFRAESTRUTURA	PROJETO	ARQUELENA OLIVEIRA - CAURS A1068304
RESPONSÁVEL TÉCNICO	ARQUELENA OLIVEIRA - CAURS A1068304	PROJETO	CAROLINE CAUANO
ESTAGIÁRIO	CAROLINE CAUANO	PROJETO	PROJETO



**DETALHAMENTO VESTIÁRIOS FEM. E MASC. - BLOCO SIQUEIRA**

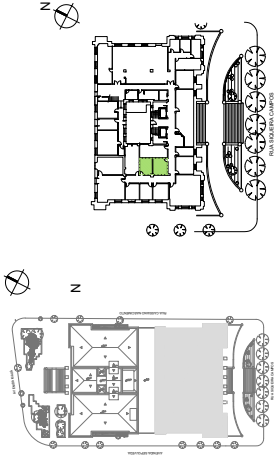

**SITUAÇÃO**  
S/ESCALA

**LOCALIZAÇÃO**  
S/ESCALA

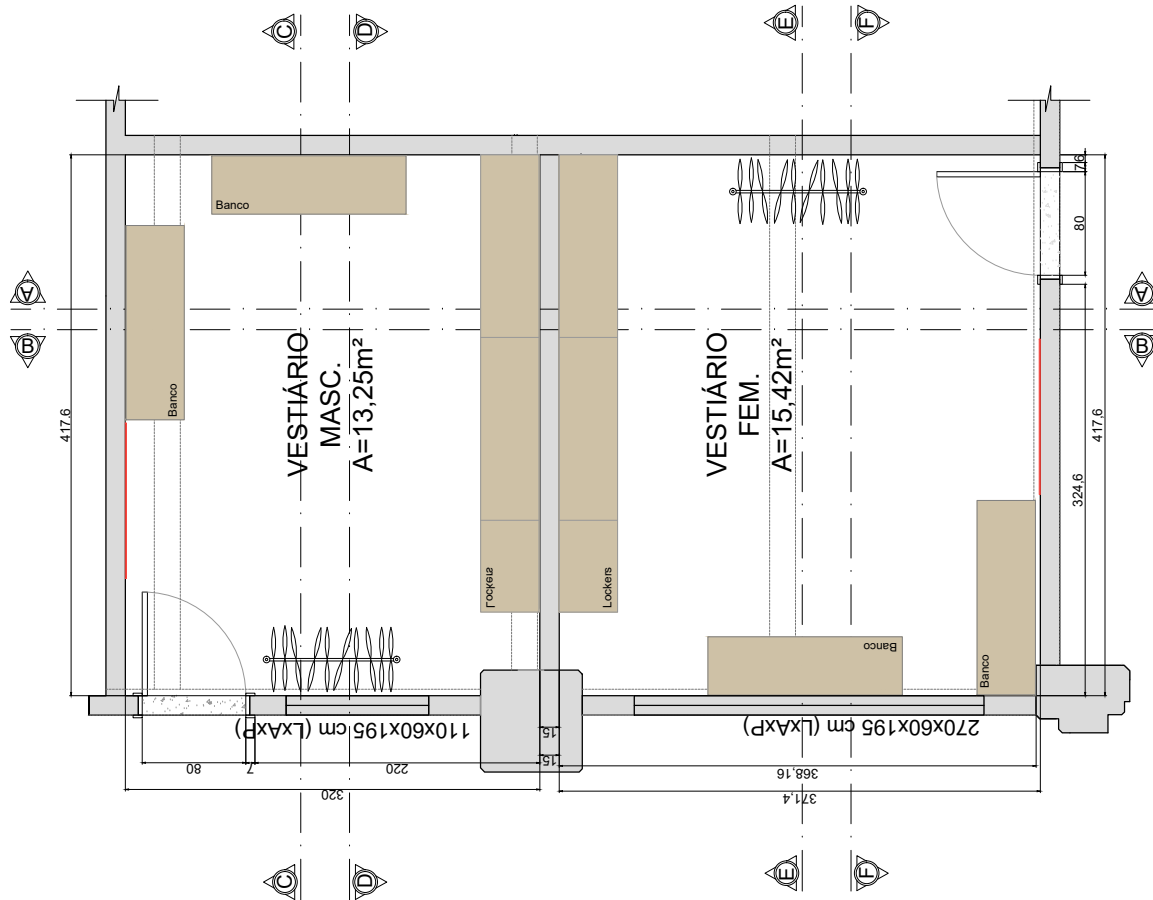

**PLANTA VESTIÁRIOS**  
ESCALA 1:25

Materiais e equipamentos	Qtd.	MEMORIAL DESCRITIVO VESTIÁRIOS MASCULINO E FEMININO
Piso	28,05 m²	Piso Porcelanato retificado (60X60 cm), Relevo:4mm, sempre de white acoustical (Decorstone)
Rodapés	4,33 m²	Rodapé em Baquelite Polido, altura 15 cm
Solteiras (Ambas as portas)	2,20 m²	Solteira em basalto polido
Pintura de teto e Vigas	35,45 m²	Tinta Latex PVA na cor branca acrílica
Pintura PVA (paredes indicadas)	95,78 m²	Tinta Latex PVA na cor branca acrílica
Vestário Masc. Locker de Aço - 01	2 und.	Guarda-volumes em aço com 16 portas, dimensões 141,1x45x182 cm (LxPxA), na cor laranja rubi, ref. Locker de Aço - Nk.4334 (Nikko Armários).
Vestário Masc. Locker de Aço - 02	1 und.	Guarda-volumes em aço com 8 portas, dimensões 70,5,1x45x182 cm (LxPxA), na cor verde casto, ref. Locker de Aço - Nk.2334 (Nikko Armários).
Vestário Fem. Locker de Aço - 03	2 und.	Guarda-volumes em aço com 16 portas, dimensões 141,1x45x182 cm (LxPxA), na cor verde casto, ref. Locker de Aço - Nk.4334 (Nikko Armários).
Vestário Fem. Locker de Aço - 04	1 und.	Guarda-volumes em aço com 8 portas, dimensões 70,5,1x45x182 cm (LxPxA), na cor verde casto, ref. Locker de Aço - Nk.2334 (Nikko Armários).
Vestário Masc. Banco - 01	2 und.	Banco com assento em aço com estrutura na cor bege padão, dimensões 150x47x45 cm (LxPxA), na cor verde claro, ref. Banco com assento em aço grande - Nk. 1906 (Nikko Armários).
Vestário Fem. Banco - 02	2 und.	Banco com assento em aço com estrutura na cor bege padão, dimensões 150x47x45 cm (LxPxA), na cor verde claro, ref. Banco com assento em aço grande - Nk. 1906 (Nikko Armários).
Caldeirão Tipo Avira	2 und.	Caldeirão tipo avira com rodízios e altura regulável, em tubo de aço com acabamento cromado, dimensões 102,5x172 (LxA).
Espelho	2 und.	Espelho cristal retangular com dimensões 100x180 (LxA), espessura 8 mm, com bordas bisel 2 cm, colado.
Portas	2 und.	Porta em folha de pvc wood lizado com grampos em pvc, resistentes à umidade e ao estabelecimento, acabamento branco, ref.: pormade wpc-tp. Fechadura com rosca quadrada e mangarala de tipo alavanca.

SECRETARIA DA FAZENDA DO ESTADO DO RIO GRANDE DO SUL			
DEPARTAMENTO DE ADMINISTRAÇÃO DE OBRAS DE INFRAESTRUTURA			
PROJETO REQUALIFICAÇÃO DO PAVIMENTO TERREO - BLOCO SIQUEIRA			
EMPRESA	DEPAP	DEPARTAMENTO DE ADMINISTRAÇÃO DE OBRAS DE INFRAESTRUTURA	09/07/2025
PROJETA	RUA SIQUEIRA CAMPOS, 1044 - CENTRO HISTÓRICO, PORTO ALEGRE		1/25
RESPONSÁVEL	GUILHERME AFFONSO FUGLIA - CHEFE DA SEÇÃO DE INFRAESTRUTURA		ARQ
RESPONSÁVEL TÉCNICO	AFR. HELENA OLIVEIRA - CAURS A106439-4		55/110
ESTÁGIO	TAMIRIS MAGNUS DA LUZ	W08785671 - Câmara de Projeto(01) - NOVA LAYOUT TERREO CASARAO(02)	



**DETALHAMENTO VESTIÁRIOS FEM. E MASC. - BLOCO SIQUEIRA**

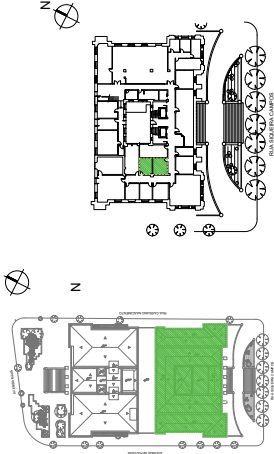

**SITUAÇÃO**  
SI ESCALA

**LOCALIZAÇÃO**  
SI ESCALA

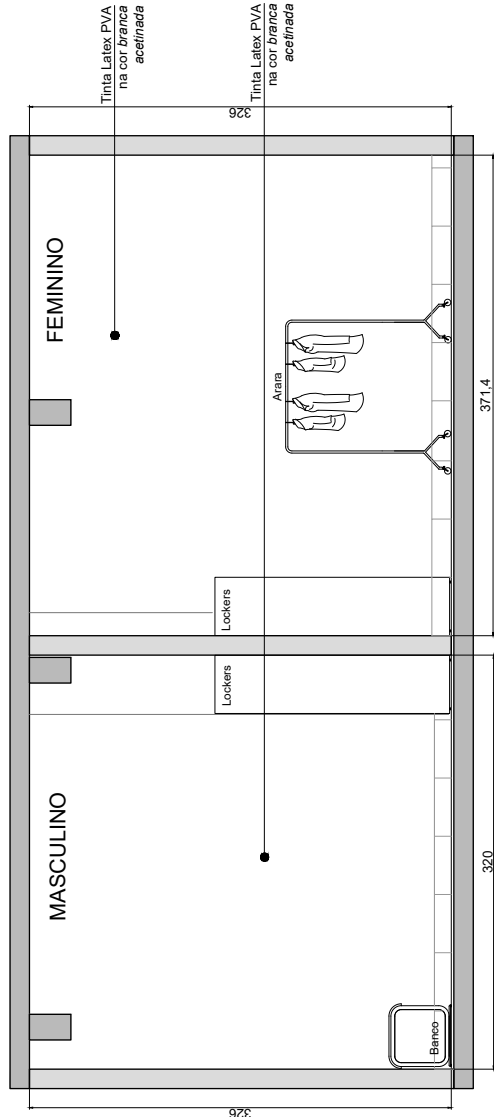

**CORTE AA**  
ESCALA 1:25

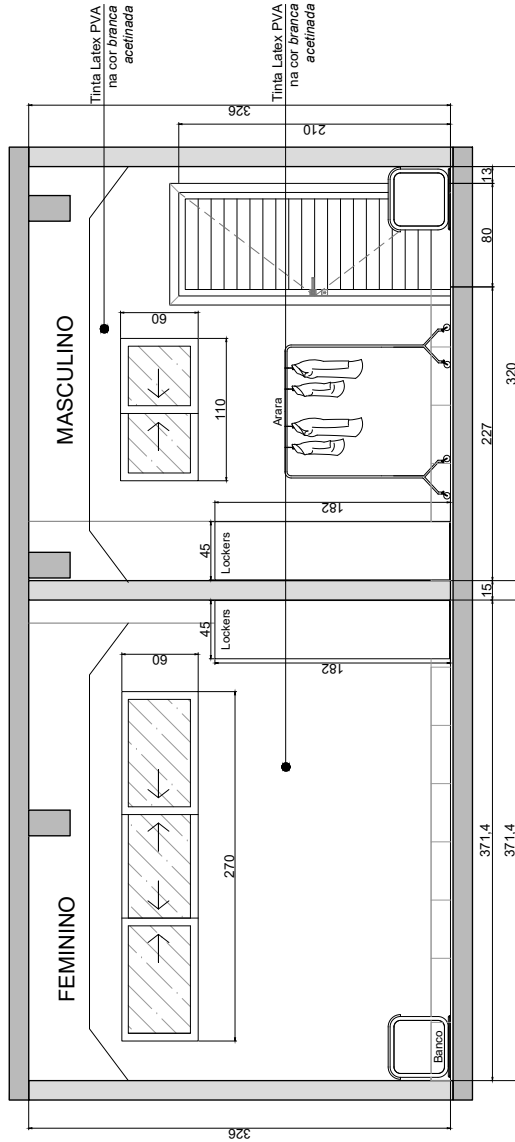

**CORTE BB**  
ESCALA 1:25

Material e equipamentos	Qtd.	MEMORIAL DESCRITIVO VESTIÁRIOS MASCULINO E FEMININO
Piso	28,03 m <sup>2</sup>	Referência comercial (ou equivalente)
Rodapé	4,33 m <sup>2</sup>	Piso Porcelanato retificado (60X60 cm), Referência: sampo ou white acrílicos (Decoris)
Soleiras (Ambas as portas)	2,20 m <sup>2</sup>	Rodapé em Porcelanato retificado (60X60 cm), Referência: sampo ou white acrílico (Decoris)
Portas	36,45 m <sup>2</sup>	Soleira em basalto polido
Plintura PVA (paredes indicadas)	93,78 m <sup>2</sup>	Tinta Latex PVA na cor branca acetinada
Vestidário Masc. Locker de Apo - 01	2 unid.	Guarda-volumes em aço com 16 portas, dimensões 141,1x45,4x182 cm (LuPVA), na cor latengal rubi, ref. Locker de Apo - Nk 4334 (Nikko Armários).
Vestidário Fem. Locker de Apo - 02	1 unid.	Guarda-volumes em aço com 8 portas, dimensões 70,9, 1x45,4x182 cm (LuPVA), na cor latengal rubi, ref. Locker de Apo - Nk 2334 (Nikko Armários).
Vestidário Fem. Locker de Apo - 03	2 unid.	Guarda-volumes em aço com 16 portas, dimensões 141,1x45,4x182 cm (LuPVA), na cor verde claro, ref. Locker de Apo - Nk 4334 (Nikko Armários).
Vestidário Fem. Locker de Apo - 04	1 unid.	Guarda-volumes em aço com 8 portas, dimensões 70,9, 1x45,4x182 cm (LuPVA), na cor verde claro, ref. Locker de Apo - Nk 2334 (Nikko Armários).
Vestidário Masc. Banco - 01	2 unid.	Banco com assento em aço com estrutura na cor bege pedfido, dimensões 150x7x45 cm (LuPVA), na cor latengal rubi, ref. banco com assento em aço grande - Nk 1906 (Nikko Armários).
Vestidário Fem. Banco - 02	2 unid.	Banco com assento em aço com estrutura na cor bege pedfido, dimensões 150x7x45 cm (LuPVA), na cor latengal rubi, ref. banco com assento em aço grande - Nk 1906 (Nikko Armários).
Cabideiro Tipo Anara	2 unid.	Cabideiro fixo anara com cabides e alças tipo metal, em tubo de aço com acabamento cromado, dimensões 102,5x172 (LMA).
Espelho	2 unid.	Espelho cristal retangular com dimensões 100x180 (LuA0), e espessura 8 mm, com bordas biselô 2 cm, colado.
Portas	2 unid.	Porta em folha de pvc wood ripado com guarnições em pvc, resistentes à umidade e ao estufamento, acabamento branco; ref.: pormade wpc tp. Fechadura com roseta quadrada e manivela do tipo alavanca.

SECRETARIA DA FAZENDA DO ESTADO DO RIO GRANDE DO SUL			
DEPARTAMENTO DE ORÇAMENTO E SEÇÃO DE INFRAESTRUTURA			
PROJETO - VESTIÁRIOS - TERREO SIQUEIRA			
INDICADOR	PROJETO	VESTIÁRIOS - TERREO SIQUEIRA	09/07/2025
PRONÓIA - ESPECIFICAÇÃO	DETALHAMENTO DE VESTIÁRIOS FEMININO E MASCULINO	PORTO ALEGRE	1/25
RESPONSÁVEL	GUILHERME AFONSO FUGLIA - CHEFE DA SEÇÃO DE INFRAESTRUTURA		ARQ
RESPONSÁVEL TÉCNICO	AFR. HELENA OLIVEIRA - CAURS A106430-4		56/110
ESTIMADOR	TAMIRES MAGNUS DA LUZ		



**DETALHAMENTO VESTIÁRIOS FEM. E MASC. - BLOCO SIQUEIRA**

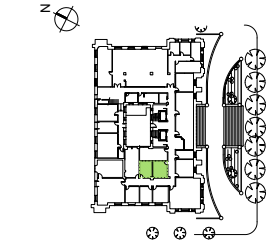
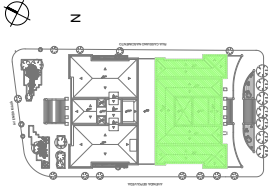

**SITUAÇÃO**  
S/ESCALA

**LOCALIZAÇÃO**  
S/ESCALA

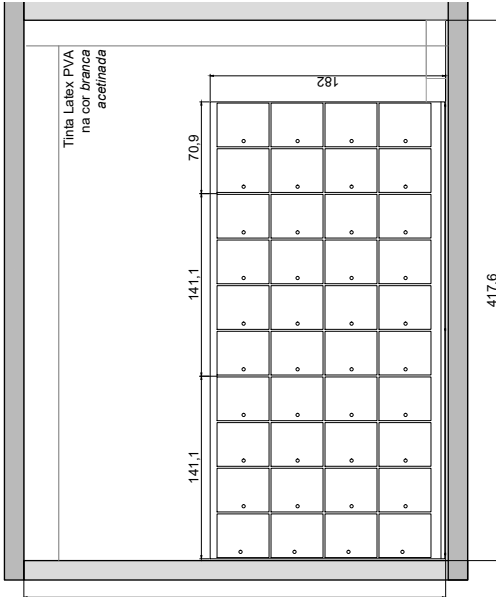

**CORTE DD**  
ESCALA 1:25

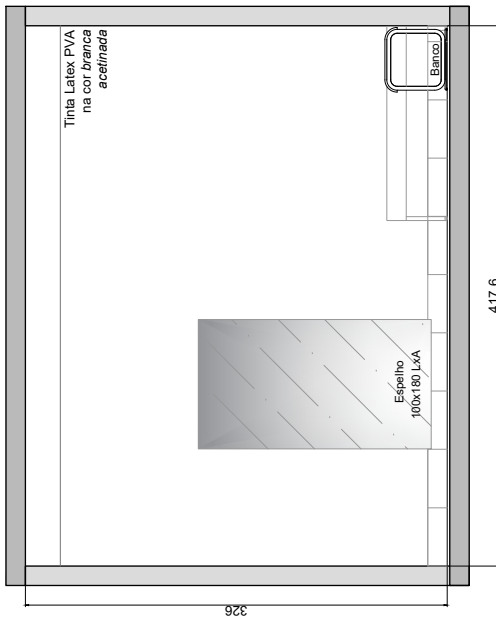

**CORTE CC**  
ESCALA 1:25

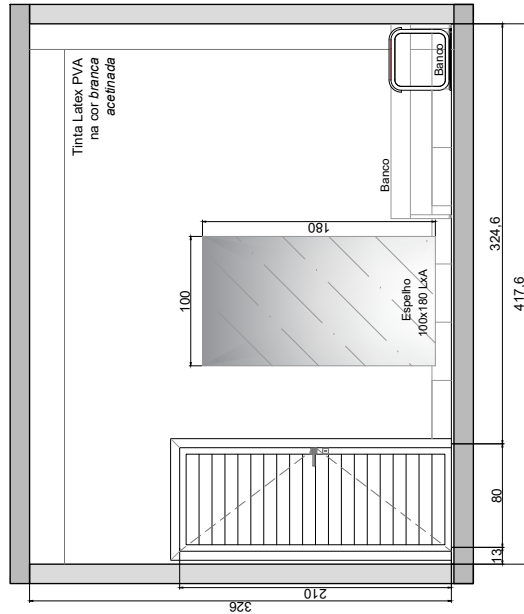

**CORTE FF**  
ESCALA 1:25

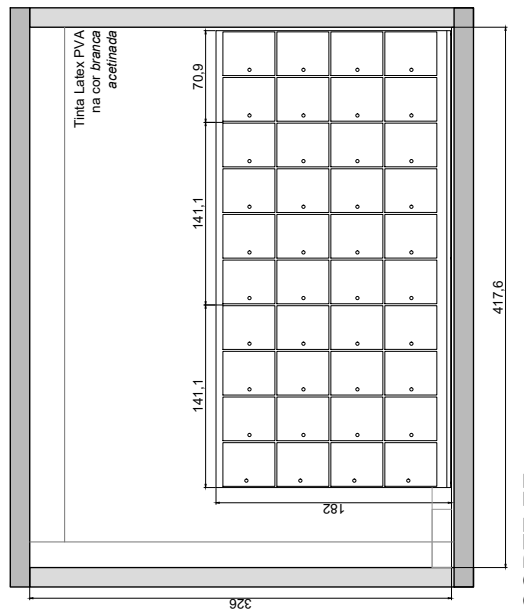

**CORTE EE**  
ESCALA 1:25

MEMORIAL DESCRITIVO VESTIÁRIOS MASCULINO E FEMININO	
Material e equipamentos	Qtd.
Piso	28,03 m <sup>2</sup>
Rodapé	4,93 m
Soleiras (Ambas as portas)	2,20 m
Pintura de teto e vigas	35,45 m <sup>2</sup>
Pintura PVA (paredes indicadas)	93,76 m <sup>2</sup>
Vestidário Masc. Locker de Aço - 01	2 und.
Vestidário Masc. Locker de Aço - 02	1 und.
Vestidário Fem. Locker de Aço - 03	2 und.
Vestidário Fem. Locker de Aço - 04	1 und.
Vestidário Masc. Banco - 01	2 und.
Vestidário Fem. Banco - 02	2 und.
Cabideiro Tipo Atraz	2 und.
Espelho	2 und.
Portas	2 und.

SECRETARIA DA FAZENDA DO ESTADO DO RIO GRANDE DO SUL	
DEPARTAMENTO DE CONTABILIDADE E SERVIÇOS DE INFRAESTRUTURA	
PROJETO	VESTIÁRIOS - TERREO SIQUEIRA
INDICADOR	RUA SIQUEIRA CAMPOS, 1044 - CENTRO HISTÓRICO, PORTO ALEGRE
PRONÓIA - ESECIFICACAO	DETALHAMENTO DE VESTIÁRIOS FEMININO E MASCULINO
RESPONSAVEL	GUILHERME AFONSO FIGUEIRA - CHEFE DA SEÇÃO DE INFRAESTRUTURA
RESPONSAVEL TECNICO	ARQ. HELENA OLIVEIRA - CAURS A106430-4
ESTIMADOR	TAMIRES MAGNUS DA LUZ
DATA	09/07/2025
ESPEC	1/25
PRONÓIA	ARQ
PRONÓIA	57/110



**DETALHAMENTO SANITÁRIO FEMININO (ALA LESTE) - PRÉDIO SIQUEIRA**

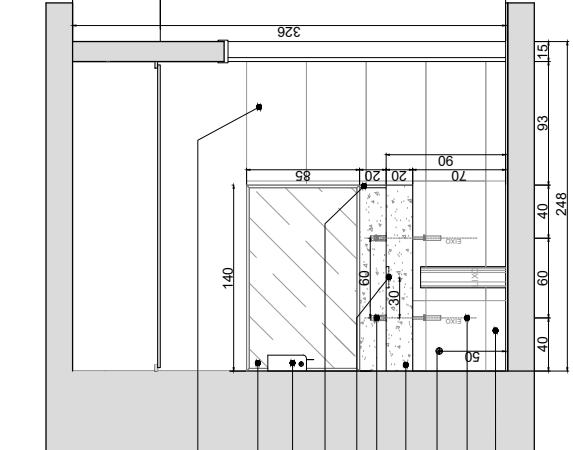
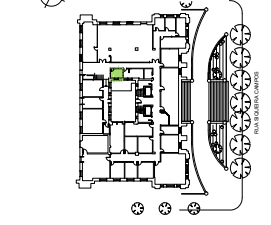
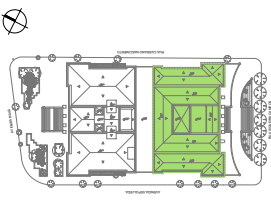

**CORTE BB"**  
ESCALA: 1/25

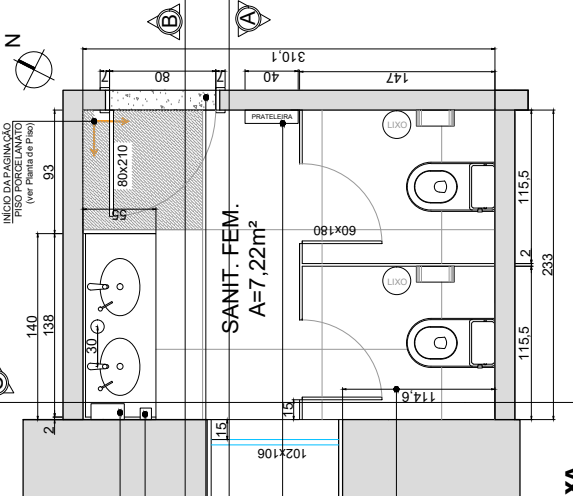

**PLANTA BAIXA**  
ESCALA: 1/25

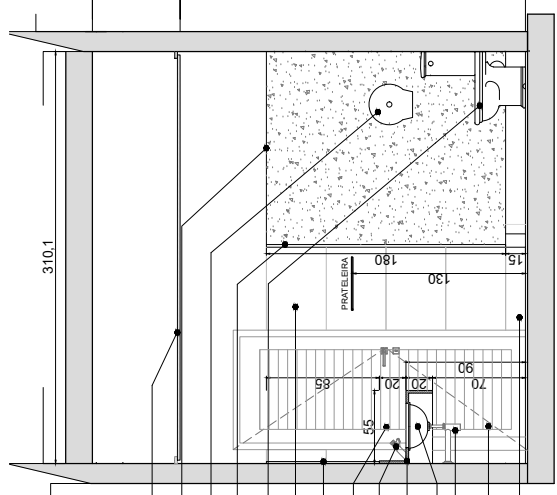

**CORTE CC"**  
ESCALA: 1/25

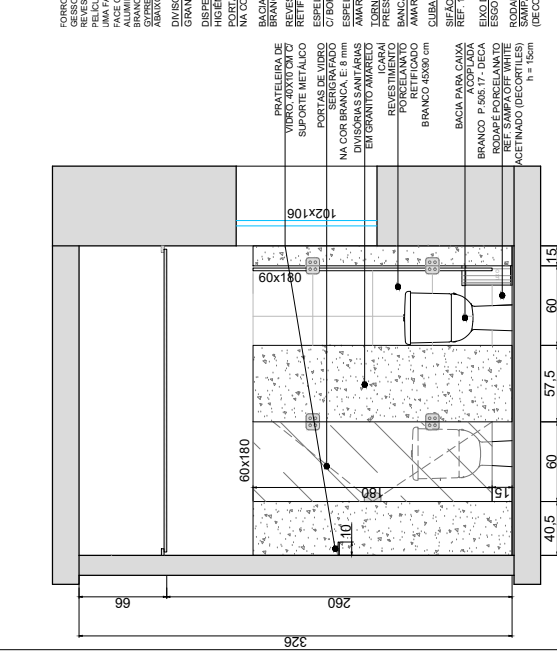

**CORTE AA"**  
ESCALA: 1/25

**LOCALIZAÇÃO**  
SI/ESCALA

**SITUAÇÃO**  
SI/ESCALA

Memorial Descritivo	Quantidade	Referência Comercial (ou equivalente)
Piso Porcelanato	7,22 m²	Piso Porcelanato retificado (60x60 cm) - Marca de vidro esmerilhado (Decorflex)
Rodapé Porcelanato	1,46 m²	Altura 7,60 cm - Referência: marca off white acetinado (Decorflex)
Revestimento de parede	17,02 m²	Porcelanato Retificado 60x60 cm - Elase
Plintura PVA	10,94 m²	Prata Látex PVA na cor branca acetinada
Porta 80x210cm	1 unid.	Porta em fibra de PVC WOOD 1635 com quantilhas em PVC, resistentes à unidade e ao estufamento, acabamento branco - ref.: Pormade WPC 1p. Fechadura com roseta quadrada e maçaneta do tipo alavanca.
Divisórias Sanitárias	4,19 m²	Divisórias em granito Amarelo Icarai com portas (60x180 cm) em vidro serigrafado, 8 mm, timco e ferragens em inox cromadas.
Bacia para Caixa Acoplada	2 unid.	Bacia para Caixa Acoplada Referência: Vogue Plus Branco - P.595.17 - Dueti.
Dispenser de Papel Higiênico	2 unid.	Porta papel higiênico para rolo de até 500 metros na cor branca, em plástico de alta resistência.
Cuba Lavatório	2 unid.	Cuba de Embutir Oval Branco 40x30 cm L59.17 - Deca
Válvula de Escoamento	2 unid.	Válvula de Escoamento para Lavatório, Cromado Ref. 601.C
Sifão	2 unid.	Sifão para Lavatório (Entrada: 1" / Saída: 1 1/2") Cromado Referência: 1690.C.100.112
Tomreira	2 unid.	Tomreira para banheiro Compact PressMatic - Docol
Dispenser de Sabonete Líq.	1 unid.	Dispenser de Papel Toalha Bobina Auto Conto 26G-40G, em plástico resistente na cor branca. Bobina de 20 cm x 200 m.
Dispenser de Papel Toalha	1 unid.	Dispenser de Papel Toalha Bobina Auto Conto 26G-40G, em plástico resistente na cor branca. Bobina de 20 cm x 200 m.
Bancada	A: 7,70 m² P: 3,66m	Bancadas em granito padrão Amarelo Icarai, com sala e espelhos de 2,0 cm.
Espelho	11,90 m²	Espelho de cristal retangular (Espessura: 6 mm), com bordas bisoté 2 cm, colado.
Kit de Prateleiras	1 Pç.	Kit prateleiras de vidro, 40x10 cm com suporte metálico, 2 unidades.
Lixeira de Lavatório	1 unid.	Lixeira Plástica sem Tampa, 30x70cm Preto 50L
Lixeira de Cabine Sanitária	2 unid.	Lixeira Com Pedra 12L De Aço Inox Com Bated Interno Removível Matineazo.
Tomreira de Jardim	1 unid.	Tomreira Docol Perituti para jardim, cromado ref 130
Ganchos	2 unid.	Ganchos em aço inox para cabines sanitárias

PROJETO Nº 0003	DATA: 03/07/22	DESENHO	DESCRIÇÃO
PROJETO Nº 0003	DATA: 03/07/22	DESENHO	DESCRIÇÃO
PROJETO Nº 0003	DATA: 03/07/22	DESENHO	DESCRIÇÃO
PROJETO Nº 0003	DATA: 03/07/22	DESENHO	DESCRIÇÃO
PROJETO Nº 0003	DATA: 03/07/22	DESENHO	DESCRIÇÃO
PROJETO Nº 0003	DATA: 03/07/22	DESENHO	DESCRIÇÃO
PROJETO Nº 0003	DATA: 03/07/22	DESENHO	DESCRIÇÃO
PROJETO Nº 0003	DATA: 03/07/22	DESENHO	DESCRIÇÃO
PROJETO Nº 0003	DATA: 03/07/22	DESENHO	DESCRIÇÃO
PROJETO Nº 0003	DATA: 03/07/22	DESENHO	DESCRIÇÃO

**SECRETARIA DA FAZENDA DO ESTADO DO RIO GRANDE DO SUL**  
DEPARTAMENTO DE ADMINISTRAÇÃO (SEÇÃO DE INFRAESTRUTURA)

**PROJETO: REQUALIFICAÇÃO DO PAVIMENTO TERREO - BLOCO SIQUEIRA**

ENDEREÇO	RUA SIQUEIRA CAMPOS, 1044 - CENTRO HISTÓRICO, PORTO ALEGRE	DATA	28/07/2025
FRANCA, EMBRICAÇÃO	DETALHAMENTO - SANITÁRIO FEMININO (ALA LESTE)	UBI	INDICADA
RESPONSÁVEL	GUILHERME AFRONSO PUGLIA - CHEFE DE SEÇÃO DE INFRAESTRUTURA	ARQ	INDICADA
RESPONSÁVEL TÉCNICO	ARCHELENA OLIVEIRA - CAURS A16634354	PROJETO Nº	58/110
ESTAGIÁRIO	CAROLINE CAIUMI	PROJETO Nº	58/110



DETALHAMENTO SANITÁRIO MASCULINO (ALA LESTE) - PRÉDIO SIQUEIRA

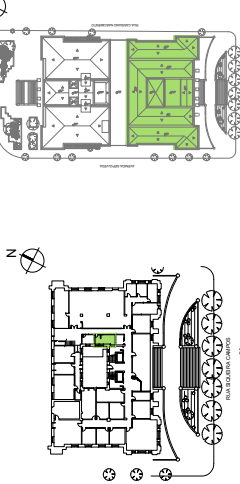

LOCALIZAÇÃO  
S/ESCALA

SITUAÇÃO  
S/ESCALA

Material e Equipamentos	Qtd.	MEIORDIAL DESCRITIVO SANITÁRIO MASCULINO - ALA LESTE (S/ QUEBRA)
Piso Porcelanato	12,29 m²	Piso Porcelanato retificado (90X90 cm) Referência: smpa off white acetinado (decor lines)
Rodapé Porcelanato	2,50 m²	Altura 7,5cm Porcelanato Retificado
Revestimento Porcelanato	25,88 m²	Referência: Diamante Branco BR 4560/0 - Elite
Pintura PVA	18,95 m²	Tinta Latex PVA na cor branca acetinada
Porta 80x210cm	1 unid.	Porta em folha de PVC Wood ripado com guarnições em PVC, resistentes à umidade e ao esfolamento, acabamento branco, ref.: Hormade WPC - 1p. Fechadura com roseta quadrada e manivela do tipo alavanca.
Divisórias Sanitárias	5,54 m²	Divisórias em granito Amarelo Icarai com portas (60x180cm) em vidro serigrafado, 8 mm, timco e ferragens em inox comadas.
Bacia para Caixa Acoplada	2 unid.	Bacia para Caixa Acoplada, 58 x 45 x 28cm
Gandhos	2 unid.	Gandhos em inox para cabines sanitárias
Dispenser de Papel Higiênico	2 unid.	Porta papel higiênico para solo de até 500 metros na cor branca, em plástico de alta resistência.
Cuba Lavatório	2 unid.	Cuba de Escoamento para Lavatório, Cromado Ref 1601 C
Válvula de Escoamento	2 unid.	Válvula de Escoamento para Lavatório, Cromado Ref 1601 C
Sifão	2 unid.	Sifão para Lavatório (Entidade: 1" Saída: 1 1/2") Cromado refer. Sifão C 1013
Torneira	2 unid.	Torneira para banheiro Compact PressMatie - Docol
Dispenser de Sabonete Lít.	1 unid.	Dispenser para parede, em inox 500ml, EMBRALUMI
Dispenser de Papel Toalha	1 unid.	Dispenser de Papel Toalha Bobina Alto Corte 26G-40G, em plástico resistente na cor branca, Bobina de 20 cm x 2,200 m.
Bancada	A: 7,68 m² P: 4m	Bancadas em granito padrão Amarelo Icarai, com saia e espelho de 20 cm.
Espelho	12,77 m²	Espelho de cristal retangular (Espessura: 6 mm), com bordas bisotê 2 cm, colado.
Kit de Prateleiras	1 Pc.	Kit prateleiras de vidro, 40x10 cm com suporte metálico, 2 unidades.
Lixeira de Lavatório	1 unid.	Lixeira Plástica sem Tampa 30X70cm Preto 50L.
Lixeira de Cabine Sanitária	2 unid.	Lixeira Com Pedal 12 L De Aço Inox Com Balde Interno Removível Martinox.
Torneira de Jardim	1 unid.	Torneira Docol Perutti para jardim, cromado ref 1130
Divisórias Sanitárias para Micróbio	3,31 m²	Divisórias em Laminado Estrutural Fôrmica TS com prateleira de apoio do mesmo material.
Micróbio	2 unid.	Micróbio Com Sifão Integrado Para Válvula Embuída Branco Referencia M7 41.17. Desc.
Válvula de Micróbio	2 unid.	Válvula com acionamento automático e temporizador Referencia Decamate Esc. Cromado - Desc
Porta PVC	1 unid.	Porta em folha de pvc wood ripado com guarnições em pvc, resistente à umidade e ao esfolamento, acabamento branco, ref.: Hormade WPC - 1p. Fechadura com roseta quadrada e manivela do tipo alavanca.

SECRETARIA DA FAZENDA DO ESTADO DO RIO GRANDE DO SUL	
DEPARTAMENTO DE ADMINISTRAÇÃO - SEÇÃO DE INFRAESTRUTURA	
PROJETO: REQUALIFICAÇÃO DO PAVIMENTO TERREO - BLOCO SIQUEIRA	
ENDEREÇO	RUA SIQUEIRA CAMPOS, 1044 - CENTRO HISTÓRICO, PORTO ALEGRE
FRANCA, EMBARGAÇÃO	DETALHAMENTO - SANITÁRIO MASCULINO (ALA LESTE)
RESPONSÁVEL	GUILHERME AFFONSO PUGLIA - CHEFE DA SEÇÃO DE INFRAESTRUTURA
RESPONSÁVEL TÉCNICO	ARCHELENA OLIVEIRA - CAURS A1664354
ESTAGIÁRIO	CAROLINE CAUMO
PROJETO	PROJETO DE ARQUITETURA E INFRAESTRUTURA
DATA	28/07/2025
INDICAÇÃO	035
ARQ	59/109

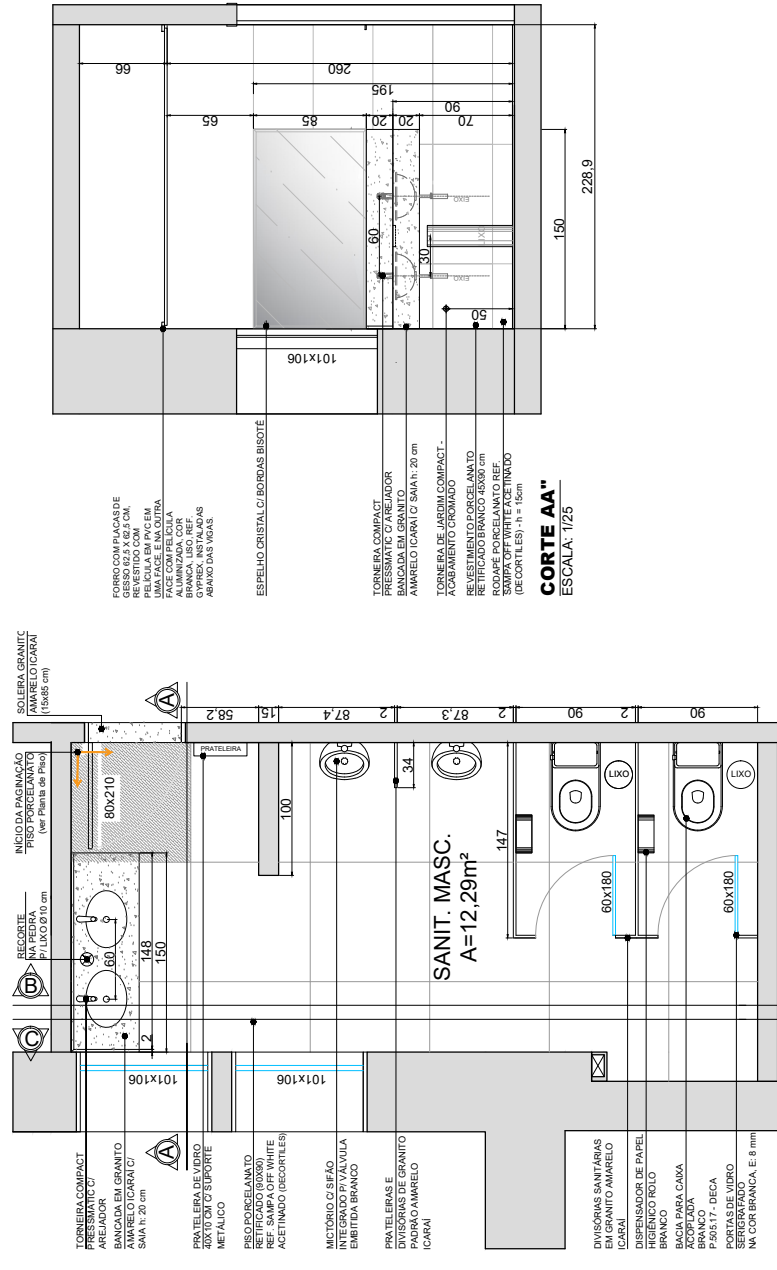

PLANTA BAIXA  
ESCALA: 1/25









DETALHAMENTO SANIT. MASCULINO - ALA OESTE

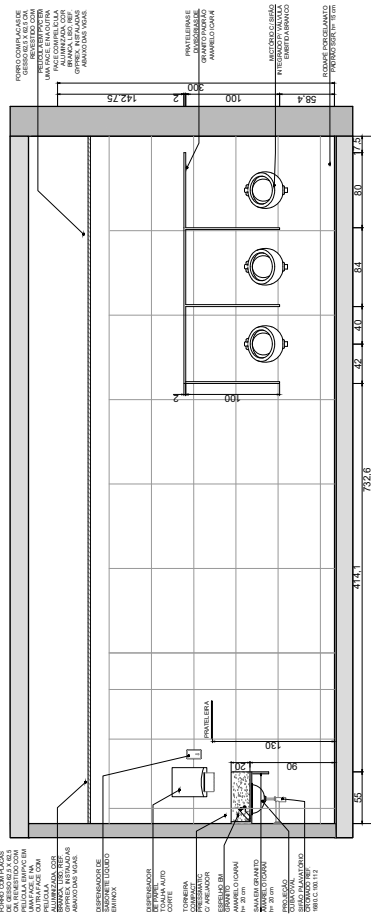
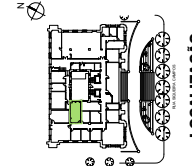
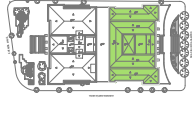

CORTE D/D  
ESCALA 1:25

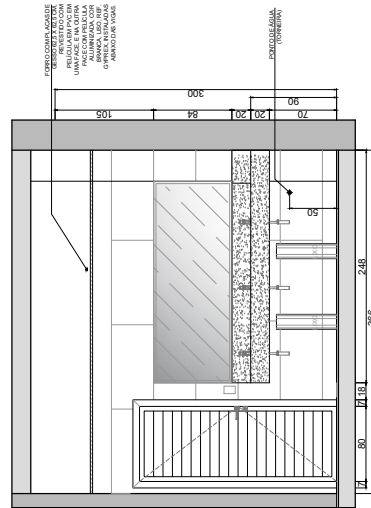

CORTE E/E  
ESCALA 1:25

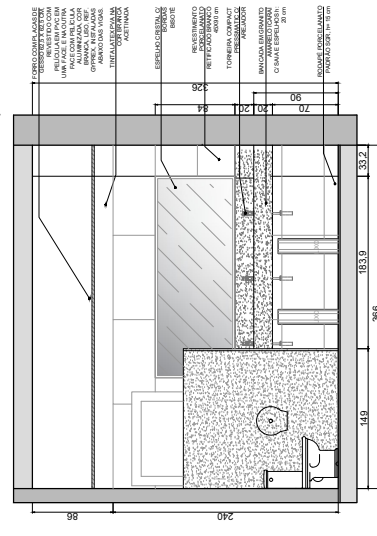

CORTE C/C  
ESCALA 1:25

Materiais e equipamentos	Qtd.	Memorial descritivo
Piso porcelanato 60x60	29,50m <sup>2</sup>	Referência comercial (ou equivalente) SAMPA OFFWHITE REF. FICADO (DECORTILES)
Revestimento de parede	48,33 m <sup>2</sup>	Porcelanato vitificado Diamante Branco BR 45000 cm. Elano
Porta	1 und.	Tinta Latax PVA na cor branca acinzentada. Porta em fibra de PVC Vicoz ligada com guarnições em PVC. Pormade VPC 1p. Fechadura com escaleta quadrada e magnética do tipo avançada. Guarnição 7 cm.
Divisórias sanit. com portas	16,45m <sup>2</sup>	Divisórias em grade pátete amarelo bebê com portas em vidro temperado 1710x2100 e largura entre divisórias
Bacia c. sociop.	3 und.	Bacia para Cisar Acoplada Vogue Plus Branco - P.505.17 -
Depositor papel higiênico	3 und.	Porta papel higiênico para rolo de até 500 metros na cor branca, em plástico de alta resistência conforme memorial descritivo;
Ganchos	5 und.	Ganchos em aço inox para cabine sanitária e box de chuveiro;
Caixa lavatório	3 und.	Caixa de Embaral Oxid Branco 40X30 cm 159.17 - Deca
Vanilha de escoamento	3 und.	Vanilha de Escoamento para Lavatório, Comodoro Ref.1601 C
Sifão	3 und.	Sifão para Lavatório (Enfreada, 1" Sifão, 1 1/2") Comodoro
Torneira	3 und.	Torneira para banheiro Compact PremierMatic - Doxol
Depositor sabonete líquido	3 und.	Depositor para parede, em inox, 500ml, EMERALUMI
Depositor papel toalha	1 und.	Depositor Papel Toalha Bohema Auto Corte 20G-40G, em plástico resistente na cor branca. Bobina de 20 cm x 20 m
Banheira	1,28 m <sup>2</sup>	Banheira em granito padrão Ameres laral, com saia e espelho de 20 cm
Espelho	1,87 m <sup>2</sup>	Espelho cristal retangular, espessura 8 mm, com bordas bisel 2 cm, colado.
Kit prateleiras	1 Pc.	Kit prateleira de vidro, 40x10 cm com suporte metálico, 1 unidade
Luzera avião	2 und.	Luzera Plástica sem Tampa 30X70cm Preto 50L
Luzera cabine sanitária	3 und.	Luzera Com Poteil 12, LxR Aço Inox Com Balaço Interno
Torneira para jardim	1 und.	Torneira Dcof Ercati para jardim, cromado ref.130
Molho	3 und.	Molho com sifão integrado para válvula entubada branco - M.714.77, Deca
Válvula de fechão	3 und.	Válvula com acionamento automático e temperizado Decanet Ego Comodo - Deca
Chuveiro	2 und.	Chuveiro elétrico produzida 4 temperaturas 200v 6700w branco hydra corona
Acabamento para rão de escoamento	2 und.	Raio modelo grade quadrada com fecho 15x15 cm, acabamento inox ref. Mebr
Suporte para sabonete e shampoo	2 und.	Suporte para shampoo e sabonete, cromado, a ser instalado dentro das cabines de chuveiro.

SECRETARIA DA FAZENDA DO ESTADO DO RIO GRANDE DO SUL  
SECRETARIA DE GESTÃO DE RECURSOS HUMANOS

DEPARTAMENTO DE GESTÃO DE RECURSOS HUMANOS  
COORDENADORIA DE GESTÃO DE RECURSOS HUMANOS

UNIDADE: 01 - ADMINISTRAÇÃO GERAL  
FUNÇÃO: 01 - SECRETARIA DE GESTÃO DE RECURSOS HUMANOS  
CARGO: 01 - SECRETARIA DE GESTÃO DE RECURSOS HUMANOS

EMPREGADO: ANTONIO ROBERTO T. MACHADO  
EMPREGADOR: ESTADO DO RIO GRANDE DO SUL

RECEBUELO Nº: 160/110





**DETALHAMENTO - SANITÁRIO FEMININO ALA OESTE - BLOCO SIQUEIRA**

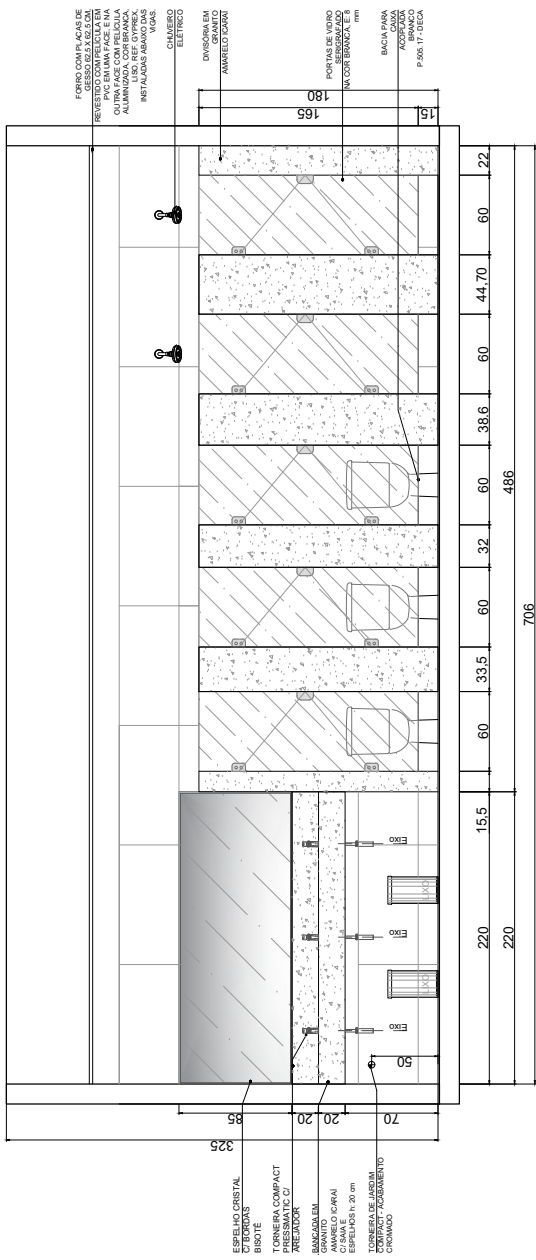
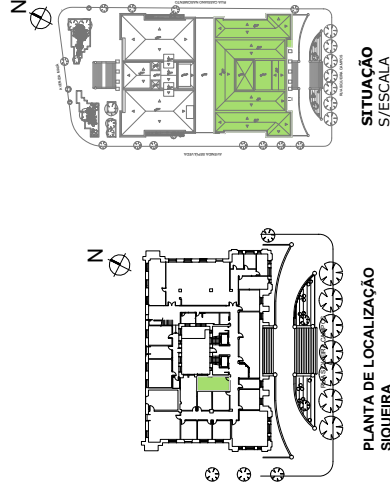

**CORTE " CC "**  
ESCALA 1:25

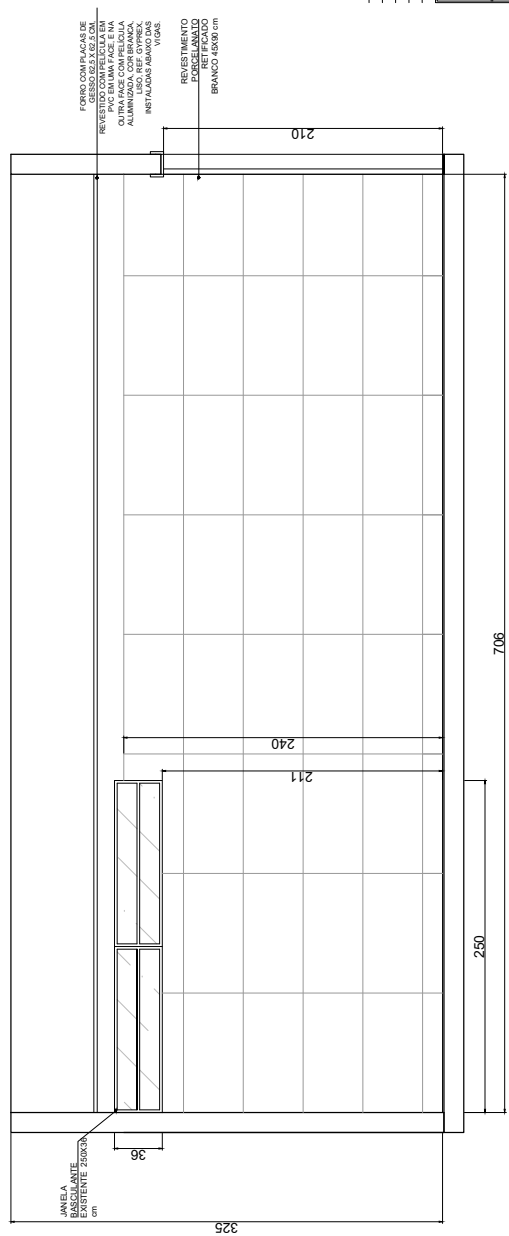

**CORTE " DD "**  
ESCALA 1:25

PROJETO	DATA CRIAÇÃO	DESIGNADO	DESCRIÇÃO
Nº 0000	DATA 00/00/00	DESIGNADO	Descrição
Nº 0000	DATA 00/00/00	DESIGNADO	Descrição
Nº 0000	DATA 00/00/00	DESIGNADO	Descrição
Nº 0000	DATA 00/00/00	DESIGNADO	Descrição

<b>SECRETARIA DA FAZENDA DO ESTADO DO RIO GRANDE DO SUL</b>	
DEPARTAMENTO DE ADMINISTRAÇÃO   SEÇÃO DE INFRAESTRUTURA	
PROJETO: REQUALIFICAÇÃO DO PAVIMENTO TERREO - BLOCO SIQUEIRA	
ENGENHEIRO	28/07/2025
FRANCAIA - EPIFICACAO	INDICADA
RESPONSÁVEL	ARQ
RESPONSÁVEL TÉCNICO	65/110
ESTAGIÁRIO	ARQUIVO



**DETALHAMENTO BICICLETÁRIO E DEPÓSITO DE LIMPEZA - BLOCO SIQUEIRA**

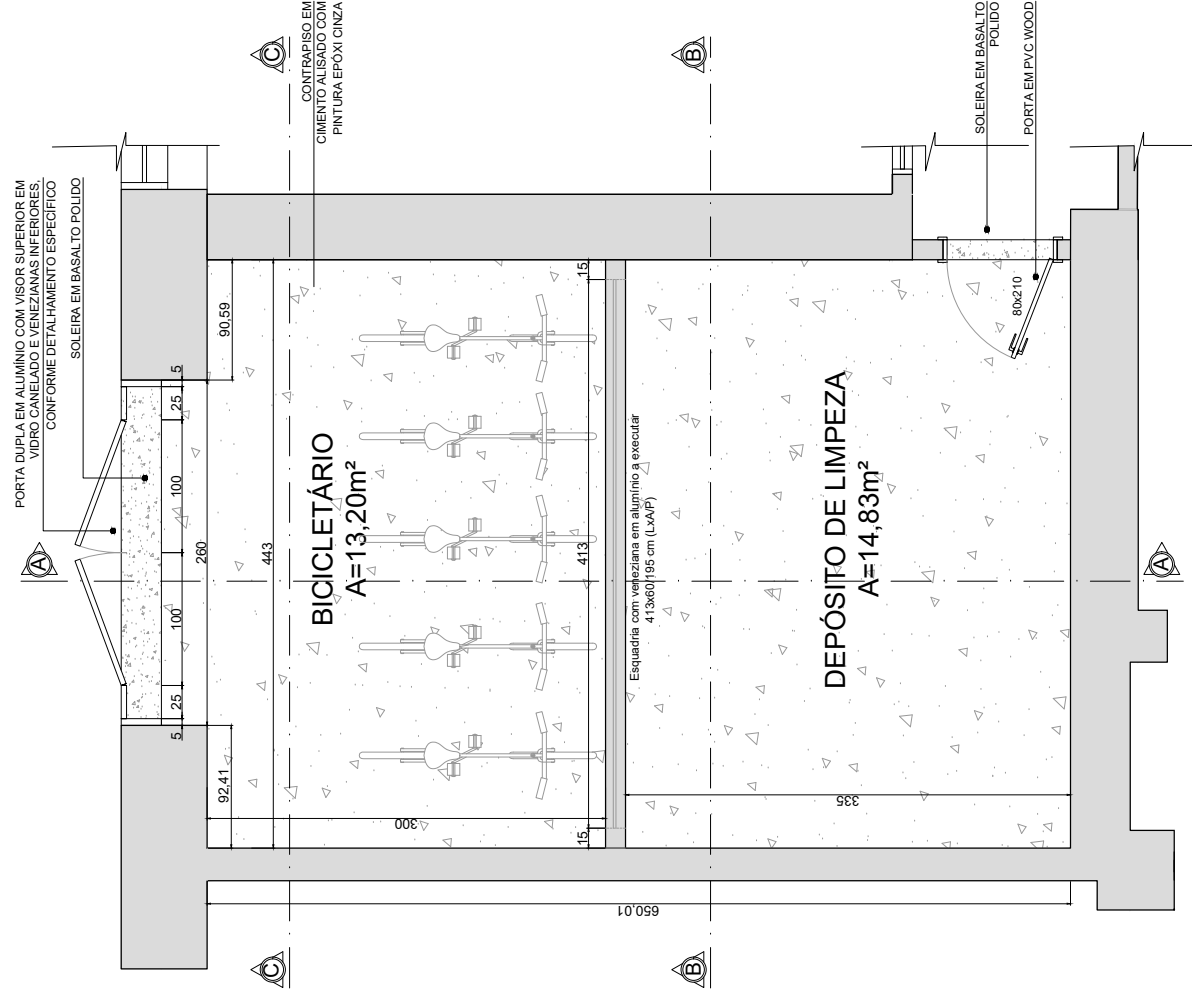
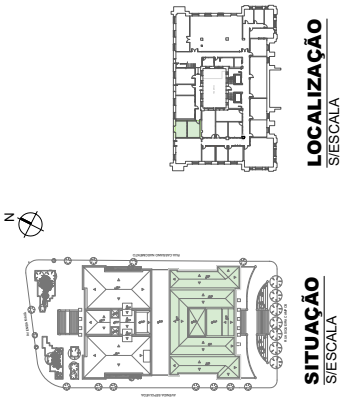

Memorial Descritivo BICICLETÁRIO E DEPÓSITO DE LIMPEZA	Qtd.	Referência Comercial (ou equivalente)
Piso	28,03 m <sup>2</sup>	Contrapiso alisado com pintura epóxi cinza.
Rodapé em Basalto Polido	27,59m	Altura: 75cm
Soleira (Ambas as portas)	0,9 m <sup>2</sup>	Soleira em basalto polido
Pintura de teto e vigas	28,03 m <sup>2</sup>	Tinta Latex PVA na cor branca fosca
Pintura especial (paredes indicadas)	58,58 m <sup>2</sup>	Tinta especial à base de silicato, na cor branca, ref. Granilha
Pintura PVA (paredes indicadas)	21,89 m <sup>2</sup>	Tinta Latex PVA na cor branca acetinada
Porta externa (Ver detalhamento específico)	01 unid.	Porta dupla em alumínio com pintura eletrostática branca. Folhas com parte superior com visor em vidro canelado, e parte inferior venezianada. Maçanetas e fechaduras cromadas. Guarnições 7 cm também em alumínio. Módulo venezianado nas duas laterais da porta. Medidas de cada folha: 100x230 (LxA). Medidas dos módulos venezianados das laterais: 20x230 (LxA). Contem detalhamento em prancha específica.
Porta PVC 80x210 cm	1 unid.	Porta em folha de PVC Wood ripado com guarnições em PVC, resistentes à umidade e ao estufamento, acabamento branco, ref.: Formade WPC Ip. Fechadura com rosca quadrada e maçaneta do tipo alavanca. Quantidade 7 cm.
Suporte Bicletário	1 unid.	Suporte de chão para 5 bicicletas em aço preto.
Janela em Chapa Veneziana	1 unid.	Esquadria em chapa veneziana de alumínio a executar, com dimensões de 413x60/195cm (LxA/Pel).

Nº PROJETO	DATA	REVISÃO	DESCRIÇÃO
10000	04/09/2022	01	REVISÃO
10000	04/09/2022	02	REVISÃO
10000	04/09/2022	03	REVISÃO
10000	04/09/2022	04	REVISÃO
10000	04/09/2022	05	REVISÃO
10000	04/09/2022	06	REVISÃO
10000	04/09/2022	07	REVISÃO
10000	04/09/2022	08	REVISÃO
10000	04/09/2022	09	REVISÃO
10000	04/09/2022	10	REVISÃO
10000	04/09/2022	11	REVISÃO
10000	04/09/2022	12	REVISÃO
10000	04/09/2022	13	REVISÃO
10000	04/09/2022	14	REVISÃO
10000	04/09/2022	15	REVISÃO
10000	04/09/2022	16	REVISÃO
10000	04/09/2022	17	REVISÃO
10000	04/09/2022	18	REVISÃO
10000	04/09/2022	19	REVISÃO
10000	04/09/2022	20	REVISÃO
10000	04/09/2022	21	REVISÃO
10000	04/09/2022	22	REVISÃO
10000	04/09/2022	23	REVISÃO
10000	04/09/2022	24	REVISÃO
10000	04/09/2022	25	REVISÃO
10000	04/09/2022	26	REVISÃO
10000	04/09/2022	27	REVISÃO
10000	04/09/2022	28	REVISÃO
10000	04/09/2022	29	REVISÃO
10000	04/09/2022	30	REVISÃO
10000	04/09/2022	31	REVISÃO
10000	04/09/2022	32	REVISÃO
10000	04/09/2022	33	REVISÃO
10000	04/09/2022	34	REVISÃO
10000	04/09/2022	35	REVISÃO
10000	04/09/2022	36	REVISÃO
10000	04/09/2022	37	REVISÃO
10000	04/09/2022	38	REVISÃO
10000	04/09/2022	39	REVISÃO
10000	04/09/2022	40	REVISÃO
10000	04/09/2022	41	REVISÃO
10000	04/09/2022	42	REVISÃO
10000	04/09/2022	43	REVISÃO
10000	04/09/2022	44	REVISÃO
10000	04/09/2022	45	REVISÃO
10000	04/09/2022	46	REVISÃO
10000	04/09/2022	47	REVISÃO
10000	04/09/2022	48	REVISÃO
10000	04/09/2022	49	REVISÃO
10000	04/09/2022	50	REVISÃO
10000	04/09/2022	51	REVISÃO
10000	04/09/2022	52	REVISÃO
10000	04/09/2022	53	REVISÃO
10000	04/09/2022	54	REVISÃO
10000	04/09/2022	55	REVISÃO
10000	04/09/2022	56	REVISÃO
10000	04/09/2022	57	REVISÃO
10000	04/09/2022	58	REVISÃO
10000	04/09/2022	59	REVISÃO
10000	04/09/2022	60	REVISÃO
10000	04/09/2022	61	REVISÃO
10000	04/09/2022	62	REVISÃO
10000	04/09/2022	63	REVISÃO
10000	04/09/2022	64	REVISÃO
10000	04/09/2022	65	REVISÃO
10000	04/09/2022	66	REVISÃO
10000	04/09/2022	67	REVISÃO
10000	04/09/2022	68	REVISÃO
10000	04/09/2022	69	REVISÃO
10000	04/09/2022	70	REVISÃO
10000	04/09/2022	71	REVISÃO
10000	04/09/2022	72	REVISÃO
10000	04/09/2022	73	REVISÃO
10000	04/09/2022	74	REVISÃO
10000	04/09/2022	75	REVISÃO
10000	04/09/2022	76	REVISÃO
10000	04/09/2022	77	REVISÃO
10000	04/09/2022	78	REVISÃO
10000	04/09/2022	79	REVISÃO
10000	04/09/2022	80	REVISÃO
10000	04/09/2022	81	REVISÃO
10000	04/09/2022	82	REVISÃO
10000	04/09/2022	83	REVISÃO
10000	04/09/2022	84	REVISÃO
10000	04/09/2022	85	REVISÃO
10000	04/09/2022	86	REVISÃO
10000	04/09/2022	87	REVISÃO
10000	04/09/2022	88	REVISÃO
10000	04/09/2022	89	REVISÃO
10000	04/09/2022	90	REVISÃO
10000	04/09/2022	91	REVISÃO
10000	04/09/2022	92	REVISÃO
10000	04/09/2022	93	REVISÃO
10000	04/09/2022	94	REVISÃO
10000	04/09/2022	95	REVISÃO
10000	04/09/2022	96	REVISÃO
10000	04/09/2022	97	REVISÃO
10000	04/09/2022	98	REVISÃO
10000	04/09/2022	99	REVISÃO
10000	04/09/2022	100	REVISÃO

**PLANTA BAIXA**  
ESCALA 1/25