25195000011338

PROA Processos Administrativos e-Gov

PM01
0,90x2,10m
PORTA DE ABRIR 1 FOLHA EM MADEIRA SEMIOCA (REQUADROS DE MADEIRA DE LEI). ACABAMENTO COM TINTA ESMALTE SINTÉTICO VERDE, ACETINADO, MÍNIMO DUAS DEMÃOS (COR: CACTO AMERICANO, CÓDIGO 6417, RGB 165,173,127). COM SUVINIL OU EQUIVALENTE TÉCNICO. DA EM MADEIRA, PINTADAS COM TINTA ESMALTE VERDE. MAÇANETA LINHA CLASSIC ALUMÍNIO, C.I. 6235, REF. LAFONTE OU EQUIVALENTES TÉCNICOS.

PM 02
0,90x2,10M
PORTA DE ABRIR 1 FOLHA EM MADEIRA SEMIOCA (REQUADROS DE MADEIRA DE LEI). ACABAMENTO COM TINTA ESMALTE SINTÉTICO VERDE, ACETINADO, MÍNIMO DUAS DEMÃOS (COR: CACTO AMERICANO, CÓDIGO 6417, RGB 165,173,127). COM SUVINIL OU EQUIVALENTE TÉCNICO. DA EM MADEIRA, PINTADAS COM TINTA ESMALTE VERDE. MAÇANETA LINHA CLASSIC ALUMÍNIO, C.I. 6235, REF. LAFONTE OU EQUIVALENTES TÉCNICOS.

PD 01
0,90x2,10M
PORTA DE DIVISÓRIA LEVE TIPO DIVILUX 35mm.
MAÇANETA TIPO ALAVANCA.
ACABAMENTOS CONFORME DIVISÓRIAS EXISTENTES NO LOCAL.

PORTA METÁLICA EXISTENTE
0,70x2,10m
PORTAS METÁLICAS EXISTENTES COM 1 FOLHA, DE JANELA, ABRINDO A SER INSTALADA NA ABERTURA MAXIMAR. A ESQUADRIA DEVERÁ RECEBER PINTURA COM TINTA ESMALTE SINTÉTICO VERDE, (REFERÊNCIA DE COR: REINNER VERDE COLONIAL (1150), RGB 0,86,48 OU CMYK 100,40,100,20)

JV 01
3,00x1,00/1,10
JANELA FIXA
EM ALUMÍNIO ACABAMENTO BRANCO
VIDRO TEMPERADO INCOLOR 6mm

JV 02
4,00x1,00/1,10m
JANELA FIXA
EM ALUMÍNIO ACABAMENTO BRANCO
VIDRO TEMPERADO INCOLOR 6mm

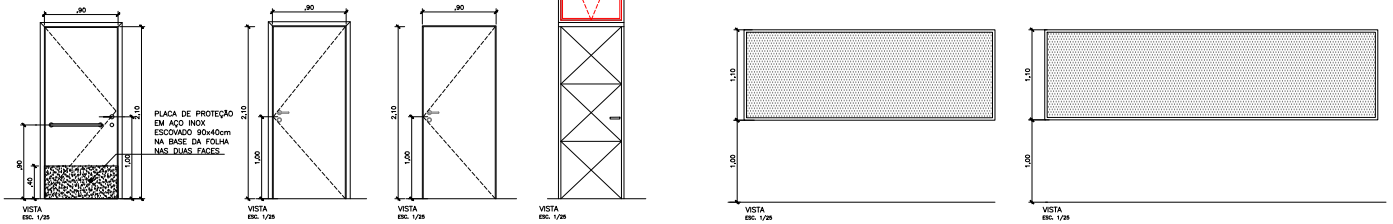

QUADRO DE ESQUADRIAS					
CÓD	LARGURA	ALTURA	PEITORIL	DESCRIÇÃO	NOVAS
ESQUADRIAS DE MADEIRA					
PM01	0,90	2, 10	-	PORTA DE ABRIR EM MADEIRA SEMI OCA ACABAMENTO COM TINTA ESMALTE SINTÉTICO VERDE, ACETINADO, MÍNIMO DUAS DEMÃOS, COM CHAPA DE AÇO E VÃO MÍNIMO DE 80cm PARA PASSAGEM.	1
PM 02	0,90	2, 10	-	PORTA DE ABRIR EM MADEIRA SEMI OCA ACABAMENTO COM TINTA ESMALTE SINTÉTICO VERDE, ACETINADO, MÍNIMO DUAS DEMÃOS. VÃO MÍNIMO DE 80cm PARA PASSAGEM.	4
PD01	0,90	2, 10	-	PORTA DE DIVISÓRIA, DE ABRIR EM COMPENSADO NAVAL, COM MIOLO TIPO COLMÉIA, ACABAMENTO E CONFORME DIVISÓRIAS EXISTENTES, MAÇANETA DE ALAVANCA.	2
JV01	3,00	1,00	1, 10	JANELA FIXA EM ALUMÍNIO, ACABAMENTO BRANCO, VIDRO TEMPERADO INCOLOR 6mm	1
JV02	4,00	1,00	1, 10	JANELA FIXA EM ALUMÍNIO, ACABAMENTO BRANCO, VIDRO TEMPERADO INCOLOR 6mm	1
OBSERVAÇÃO: CONFERIR AS MEDIDAS DE TODAS AS ESQUADRIAS NO LOCAL					

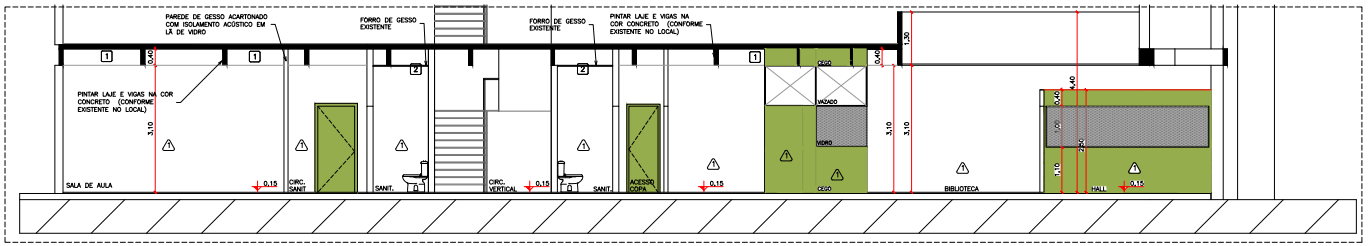

01/01 CORTE AA
ESCALA 1/50

Nº	DATA	ASSUNTO DA REVISÃO	DESENHO
00	JUN/2025	EMISSÃO INICIAL	TAÍS

REVISÕES

UNIDADE: CRUZ ALTA
ENDEREÇO: RUA GENERAL ANDRADE NEVES Nº 336 - CRUZ ALTA/RS

REFERÊNCIA:
REFORMA TÉRREO
CORTE
DETALHE DE ESQUADRIAS

ÁREA DE INTERVENÇÃO: 195,00 m²
ESCALA: INDICADA
DATA: JUN/2025
DESENHO: TAÍS/ GABRIEL
ARQUIVO: CRUZ ALTA_BIB_PREDIO.DWG

PROPRIETÁRIO
UNIVERSIDADE ESTADUAL DO RIO GRANDE DO SUL

AUTOR (ES) DO PROJETO:
ARQ. TAÍS ORTIZ CRUZ - CAU/A1 1830-7

PRANCHA
ARQ 07/08

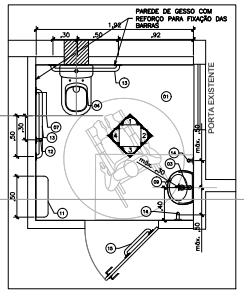

01/07 PLANTA BAIXA SANIT. PCD
ESCALA 1/25

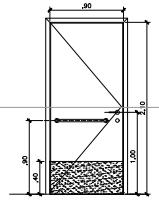

SANITÁRIOS	
1	PISO EM PORCELANATO
2	REBOCO E PINTURA
3	TORNEIRA PARA LAVATÓRIO DE MESA COM ALAVANCA– PRESSMATIC BENEFIT – REF: 00490706, CROMADO – DOCOL OU EQUIVALENTE TÉCNICO
4	BACIA SANITÁRIA COM CAIXA ACOPLADA – VOGUE PLUS CONFORTO P515.17 COM ASSENTO EM POLIÉSTER – DECA OU EQUIVALENTE TÉCNICO
5	DISPENSER PARA SABONETE LÍQUIDO, DE PAREDE, EM PLÁSTICO ABS, COR BRANCO
6	DISPENSER PARA PAPEL TOALHA EM PLÁSTICO ABS, COR BRANCO
7	DISPENSER PARA PAPEL HIGIÊNICO (H=100cm), EM PLÁSTICO ABS, COR BRANCO
8	ESPELHO CRISTAL 4mm, COLADO EM COMPENSADO 10mm – OBS.1: O MDF NÃO PODERÁ FICAR APARENTE, DEVERÁ TER 5mm A MENOS QUE O ESPELHO EM TODA A BORDA DA FACE INFERIOR (H=90cm – LARGURA CONFORME INDICADO EM PROJETO)
9	LAVATÓRIO SUSPENSO, REFERÊNCIA IL31L 41,5X31,5cm BRANCO, LINHA SABARÁ MARCA ICASA OU EQUIVALENTE TÉCNICO
10	CABIDE METÁLICO
11	PORTA OBJETOS EM GRANITO CINZA ANDORINHA 50X20cm
12	BARRA DE APOIO VERTICAL EM AÇO INOX (C=70cm)
13	BARRA DE APOIO HORIZONTAL EM AÇO INOX (C=80cm)
14	BARRA DE APOIO VERTICAL PARA LAVATÓRIO
15	BARRA DE APOIO HORIZONTAL EM AÇO INOX (C=60cm) – AUXÍLIO P/ PORTA
16	BOTÃO DE EMERGÊNCIA (ALARME VISUAL E SONORO) – MODELO PLT 99 – PLATEL; OU EQUIVALENTE TÉCNICO
17	BARRA DE APOIO LATERAL PARA LAVATÓRIO EM AÇO INOX (C=40cm)

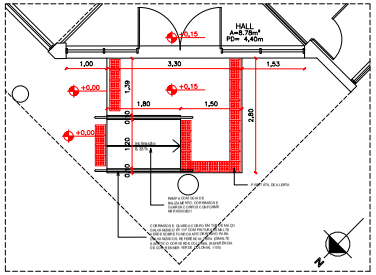

06/07 PLANTA BAIXA RAMPA
ESCALA 1/50

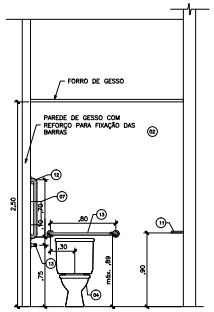

02/07 VISTA 1
ESCALA 1/25

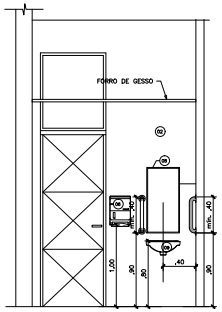

03/07 VISTA 2
ESCALA 1/25

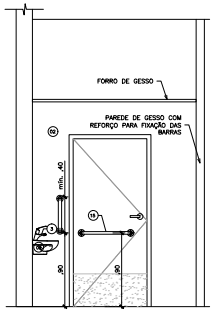

04/07 VISTA 3
ESCALA 1/25

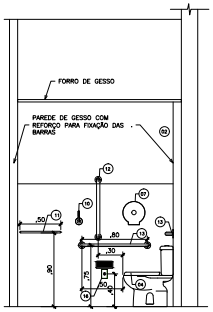

05/07 VISTA 4
ESCALA 1/25

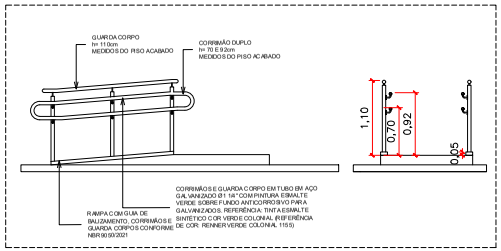

07/07 CORTES RAMPA
ESCALA 1/50

Nº	DATA	ASSUNTO DA REVISÃO	DESENHO
00	JUN/2025	EMISSÃO INICIAL	TAÍS

REVISÕES

UNIDADE: CRUZ ALTA
ENDEREÇO: RUA GENERAL ANDRADE NEVES Nº 336 - CRUZ ALTA/RS

REFERÊNCIA:
REFORMA TÉRREO
DETALHAMENTO SANITÁRIO PCD
DETALHAMENTO RAMPA

ÁREA DE INTERVENÇÃO: 195,00 m²
ESCALA INDICADA
DATA: JUN/2025
DESENHO: TAÍS/ GABRIEL
ARQUIVO: CRUZ ALTA_ED_FIS.DWG

PROPRIETÁRIO: UNIVERSIDADE ESTADUAL DO RIO GRANDE DO SUL

AUTOR (ES) DO PROJETO: ARQ. TAÍS ORTIZ CRUZ - CAU/A41830-7

PRANCHA: ARQ 08/08

PROA Processos Administrativos e-Gov
2519500001 1338

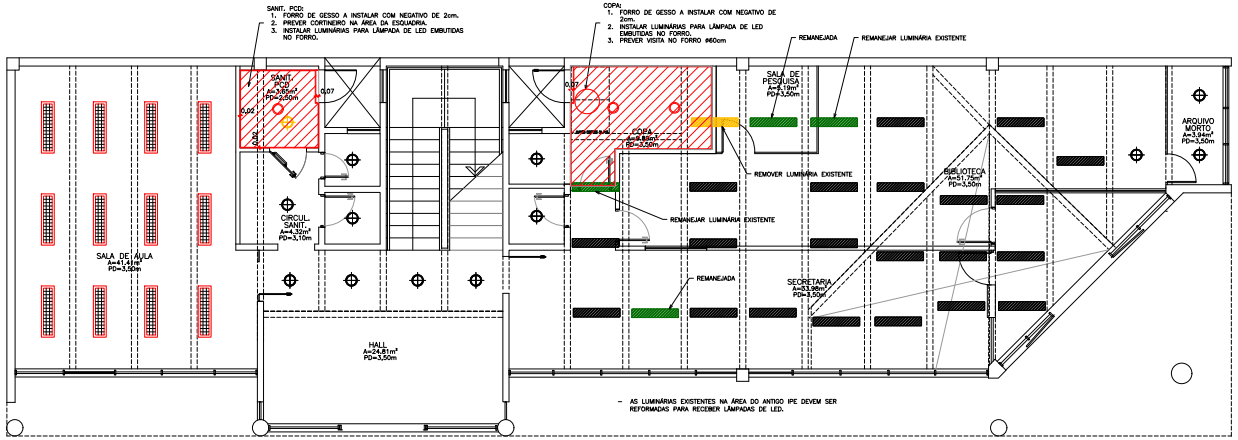

01 PLANTA DE FORRO – TÉRREO
01 ESCALA 1/50

LUMINÁRIA RETANGULAR DE SOBREPOR PARA LÂMPADAS DE LED 18/20W (1200MM T8) 110/220 SUSPENSA POR CORRENTES A 1,50m DA LAJE EXISTENTE.	
LUMINÁRIA RETANGULAR EXISTENTE	
LUMINÁRIA DE SOQUETE EXISTENTE	
PLAFON LED EMBUTIR REDONDO 30W 4000K DOWNLIGHT	

TABELA DE REVESTIMENTOS – PROPOSTA		
PISO		
1	PISO DE ARDÓSIA 40X40 – NOS LOCAIS INDICADOS PROCEDER RECUPERAÇÃO DO PISO.	
2	PISO DE BASALTO CERRADO – PATAMAR E RAMPA A CONSTRUIR	
PAREDES		
1	PINTURA EM TINTA LÁTEX ACRÍLICA NA COR VERDE, ACABAMENTO ACETINADO, NO MÍNIMO DUAS DEMÃOS (REFERÊNCIA DE COR: MERGULHO DO MAR, CÓDIGO A017, RGB 227,235,214 DO CATÁLOGO DA SUVINIL) EQUIVALENTE TÉCNICO.	
2	PINTURA EM TINTA ESMALTE SINTÉTICO COR VERDE, ACABAMENTO ACETINADO, NO MÍNIMO DUAS DEMÃOS (REFERÊNCIA DE COR: CACTO AMERICANO, CÓDIGO E637, RGB 150,173,77 DO CATÁLOGO DA SUVINIL) OU EQUIVALENTE TÉCNICO – ESQUADRIAS DE MADEIRA	
3	PINTURA EM TINTA ESMALTE SINTÉTICO COR VERDE COLONIAL PARA GRADES E SUPERFÍCIES METÁLICAS (REFERÊNCIA DE COR: RENNER VERDE COLONIAL (1155), RGB 0,89,48 OU CMYK 100,40,100,20) OU EQUIVALENTE TÉCNICO – ELEMENTOS METÁLICOS	
FORROS		
1	LAJE EXISTENTE – PINTURA EM TINTA LÁTEX ACRÍLICA, COR CINZA CONCRETO, ACABAMENTO ACETINADO, NO MÍNIMO DUAS DEMÃOS.	
2	FORRO DE GESSO COM EMASSAMENTO UMA DEMÃO EM MASSA PVA E PINTURA EM TINTA LÁTEX PVA COR BRANCO	

SIMBOLOGIA	
	DEMOLIR
	CONSTRUIR
	REMANEJAR
	ALVENARIA A CONSTRUIR
	PAREDE EM GESSO ACARTONADO COM A CONSTRUIR
	PAREDE EM GESSO ACARTONADO COM CHAPA R.U. RESISTENTE A UMIDADE
	BOLA MENTO EM LÂ DE VIDRO
	IMPERMEABILIZAÇÃO PAREDE

Nº	DATA	ASSUNTO DA REVISÃO	DESENHO
00	JUN/2025	EMISSÃO INICIAL	TAÍS

REVISÕES

UNIDADE: CRUZ ALTA

ENDEREÇO: RUA GENERAL ANDRADE NEVES Nº 336 - CRUZ ALTA/RS

REFERÊNCIA: **REFORMA TÉRREO**
PLANTA DE FORRO

ÁREA DE INTERVENÇÃO: 195,00 m²
ESCALA: INDICADA
DATA: JUN/2025
DESENHO: TAÍS/ GABRIEL
ARQUIVO: CRUZ ALTA_IDEL RIBEIRO

PROPRIETÁRIO: UNIVERSIDADE ESTADUAL DO RIO GRANDE DO SUL

AUTOR (ES) DO PROJETO: ARQ. TAÍS ORTIZ CRUZ - CAU/A41830-7

PRANCHA: ARQ 06/08

PROA Processos Administrativos e-Gov

2519500001 1338

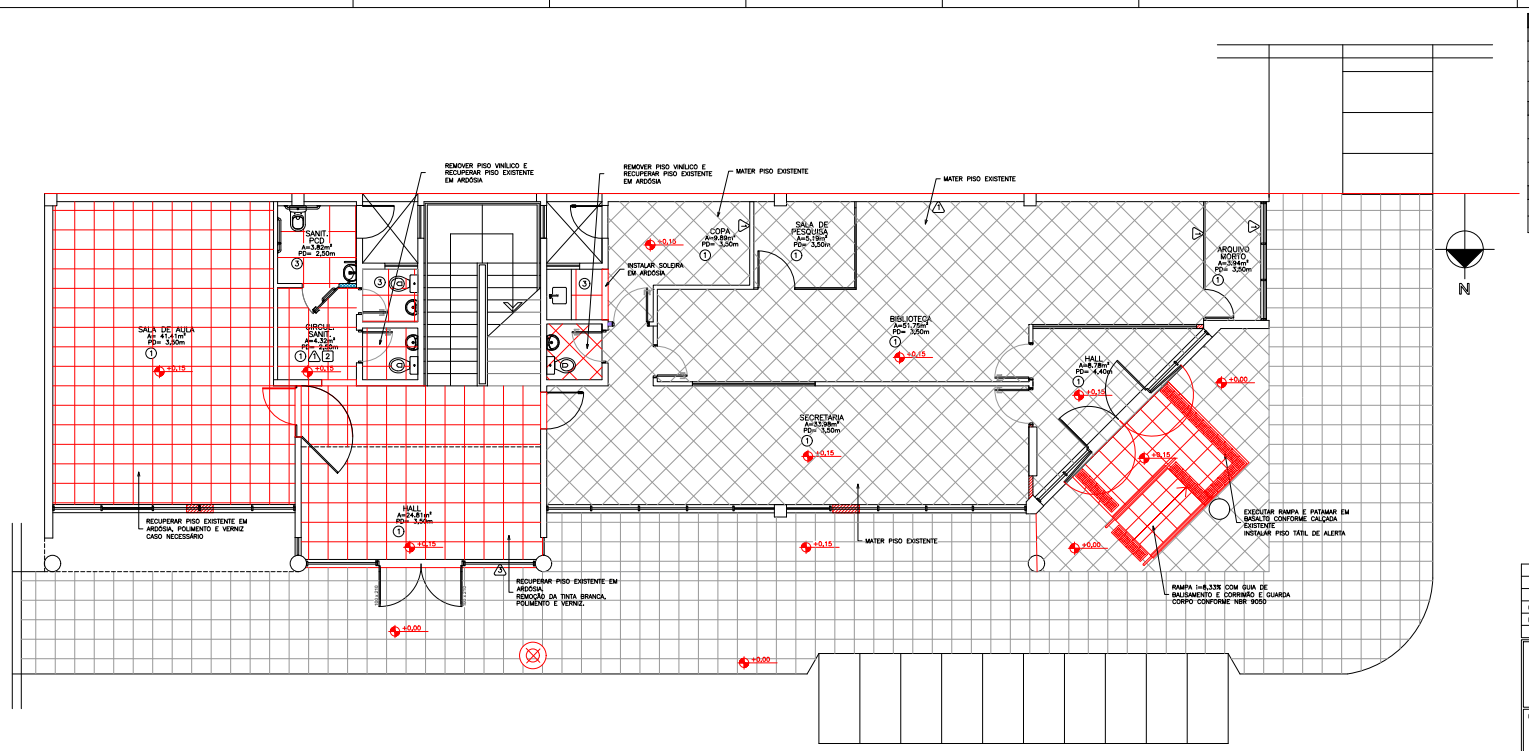

01 PLANTA DE PISO– TÉRREO
01 ESCALA 1/50

TABELA DE REVESTIMENTOS – PROPOSTA		
PISO		
1	PISO DE ARDÓSIA 40X40 – NOS LOCAIS INDICADOS PROCEDER RECUPERAÇÃO DO PISO.	
2	PISO DE BASALTO CERRADO – PATAMAR E RAMPA A CONSTRUIR	
3	PISO EM PORCENALATO CINZA E RODAPÉ EM PORCELANATO 7 A 10cm DE ALTURA	
PAREDES		
1	PINTURA EM TINTA LÁTEX ACRÍLICA NA COR VERDE, ACABAMENTO ACETINADO, NO MÍNIMO DUAS DEMÃOS (REFERÊNCIA DE COR: MERGULHO DO MAR, CÓDIGO A017, RGB 227,235,214 DO CATÁLOGO DA SUVINIL) EQUIVALENTE TÉCNICO.	
2	PINTURA EM TINTA ESMALTE SINTÉTICO COR VERDE, ACABAMENTO ACETINADO, NO MÍNIMO DUAS DEMÃOS (REFERÊNCIA DE COR: CACTO AMERICANO, CÓDIGO E637, RGB 150,173,77 DO CATÁLOGO DA SUVINIL) OU EQUIVALENTE TÉCNICO – ESQUADRIAS DE MADEIRA	
3	PINTURA EM TINTA ESMALTE SINTÉTICO COR VERDE COLONIAL PARA GRADES E SUPERFÍCIES METÁLICAS (REFERÊNCIA DE COR: REMMER VERDE COLONIAL (1155), RGB 0,89,45 OU CMYK 100,40,100,20) OU EQUIVALENTE TÉCNICO – ELEMENTOS METÁLICOS	
FORROS		
1	LAJE EXISTENTE – PINTURA EM TINTA LÁTEX ACRÍLICA, COR CINZA CONCRETO, ACABAMENTO ACETINADO NO MÍNIMO DUAS DEMÃOS.	
2	FORRO DE GESSO COM EMASSAMENTO UMA DEMÃO EM MASSA PVA E PINTURA EM TINTA LÁTEX PVA COR BRANCO	

SIMBOLOGIA	
	DEMOLIR
	CONSTRUIR
	REMANEJAR
	ALVENARIA A CONSTRUIR
	PAREDE EM GESSO ACARTONADO COM A CONSTRUIR
	PAREDE EM GESSO ACARTONADO COM CHAPA R.U. RESISTENTE A UMIDADE
	ISOLAMENTO EM LÃ DE VIDRO
	IMPERMEABILIZAR PAREDE

Nº	DATA	ASSUNTO DA REVISÃO	DESENHO
00	JUN/2025	EMISSÃO INICIAL	TAÍS

REVISÕES

UNIDADE: CRUZ ALTA

ENDEREÇO: RUA GENERAL ANDRADE NEVES Nº 336 - CRUZ ALTA/RS

REFERÊNCIA: **REFORMA TÉRREO**
PLANTA DE PISO

ÁREA DE INTERVENÇÃO: 195,00 m²

ESCALA: INDICADA | DATA: JUN/2025

DESENHO: TAÍS/ GABRIEL

PROPRIETÁRIO: UNIVERSIDADE ESTADUAL DO RIO GRANDE DO SUL

ARQUIVO: CRUZ ALTA_EDIF_RREDMG

AUTOR (ES) DO PROJETO: ARQ. TAÍS ORTIZ CRUZ - CAU/A141830-7

PRANCHA: ARQ 05/08

PROA Processos Administrativos e-Gov

2519500001133 8

25195000011338

PROA Processos Administrativos e-Gov

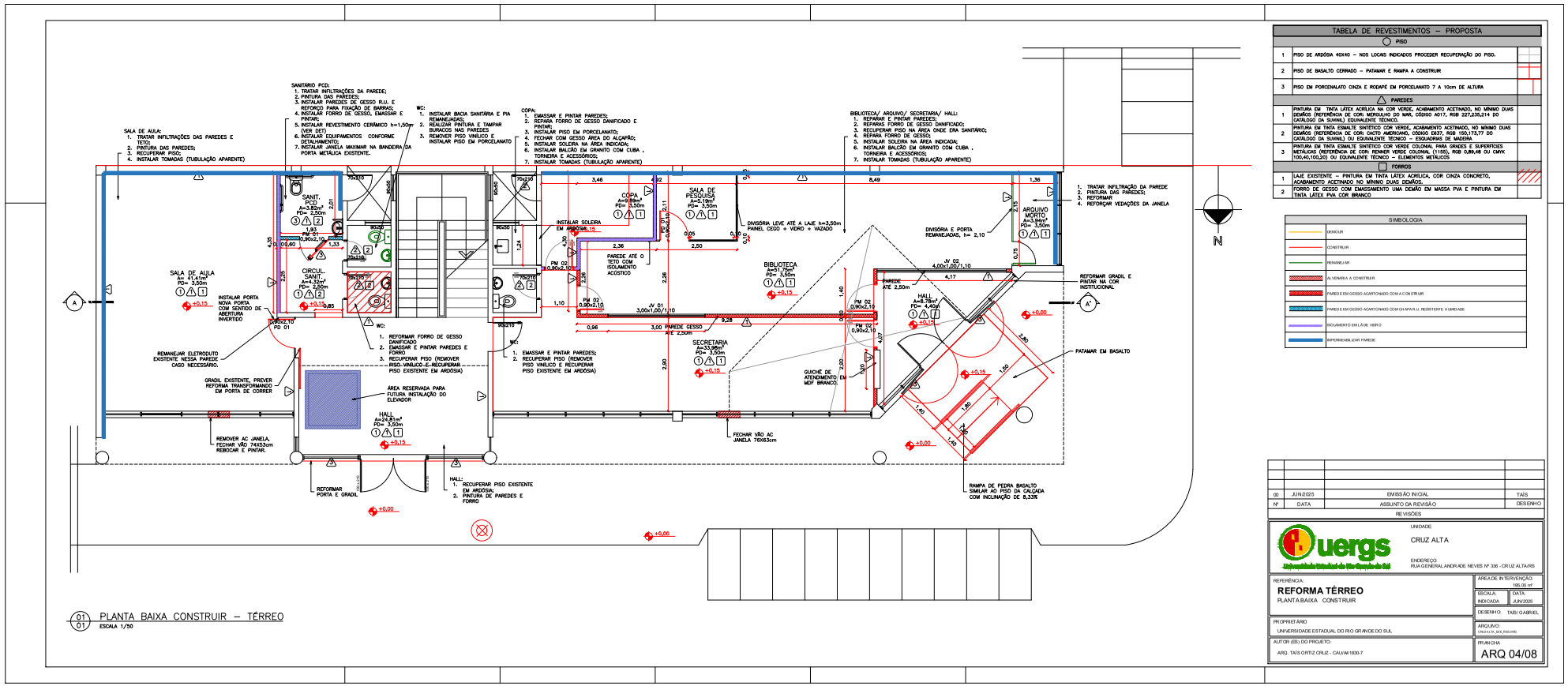

01 PLANTA BAIXA CONSTRUIR – TÉRREO
01 ESCALA 1/50

TABELA DE REVESTIMENTOS – PROPOSTA		
PISO		
1	PISO DE ARDÓSIA 40X40 – NOS LOCAIS INDICADOS PROCEDER RECUPERAÇÃO DO PISO.	
2	PISO DE BASALTO CERRADO – PATAMAR E RAMPA A CONSTRUIR	
3	PISO EM PORCENALATO CINZA E RODAPÉ EM PORCELANATO 7 A 10cm DE ALTURA	
PAREDES		
1	PINTURA EM TINTA LÁTEX ACRÍLICA NA COR VERDE, ACABAMENTO ACETINADO, NO MÍNIMO DUAS DEMÃOS (REFERÊNCIA DE COR: MERGULHO DO MAR, CÓDIGO A017, RGB 227,235,214 DO CATÁLOGO DA SUVINIL) EQUIVALENTE TÉCNICO.	
2	PINTURA EM TINTA ESMALTE SINTÉTICO COR VERDE, ACABAMENTO ACETINADO, NO MÍNIMO DUAS DEMÃOS (REFERÊNCIA DE COR: CACTO AMERICANO, CÓDIGO EA37, RGB 150,173,77 DO CATÁLOGO DA SUVINIL) OU EQUIVALENTE TÉCNICO – ESQUADRIAS DE MADEIRA	
3	PINTURA EM TINTA ESMALTE SINTÉTICO COR VERDE COLONIAL PARA GRADES E SUPERFÍCIES METÁLICAS (REFERÊNCIA DE COR: RENNER VERDE COLONIAL (1156), RGB 0,89,48 OU CMYK 100,40,100,20) OU EQUIVALENTE TÉCNICO – ELEMENTOS METÁLICOS	
FORROS		
1	LAJE EXISTENTE – PINTURA EM TINTA LÁTEX ACRÍLICA, COR CINZA CONCRETO, ACABAMENTO ACETINADO NO MÍNIMO DUAS DEMÃOS.	
2	FORRO DE GESSO COM EMASSAMENTO UMA DEMÃO EM MASSA PVA E PINTURA EM TINTA LÁTEX PVA COR BRANCO	

SIMBOLOGIA	
	DEMOLIR
	CONSTRUIR
	REMANEJAR
	ALVENARIA A CONSTRUIR
	PAREDE EM GESSO ACARTONADO COM 01 A CONSTRUIR
	PAREDE EM GESSO ACARTONADO COM 01 APVA R.U. RESISTENTE A UMIDADE
	ISOLAMENTO EM LÃ DE VIDRO
	IMPERMEABILIZAR PAREDE

Nº	DATA	ASSUNTO DA REVISÃO	DESENHO
00	JUN/2025	EMISSÃO INICIAL	TAÍS

REVISÕES

UNIDADE: CRUZ ALTA
ENDEREÇO: RUA GENERAL ANDRADE NEVES Nº 336 - CRUZ ALTA/RS

REFERÊNCIA: **REFORMA TÉRREO**
PLANTA BAIXA CONSTRUIR

ÁREA DE INTERVENÇÃO 195,00 m²
ESCALA: INDICADA
DATA: JUN/2025
DESENHO: TAÍS/ GABRIEL
ARQUIVO: CRUZ ALTA_BIBLIOTECA

PROPRIETÁRIO: UNIVERSIDADE ESTADUAL DO RIO GRANDE DO SUL

AUTOR (ES) DO PROJETO: ARQ. TAÍS ORTIZ CRUZ - CAU/A1 1830-7

PRANCHA: ARQ 04/08

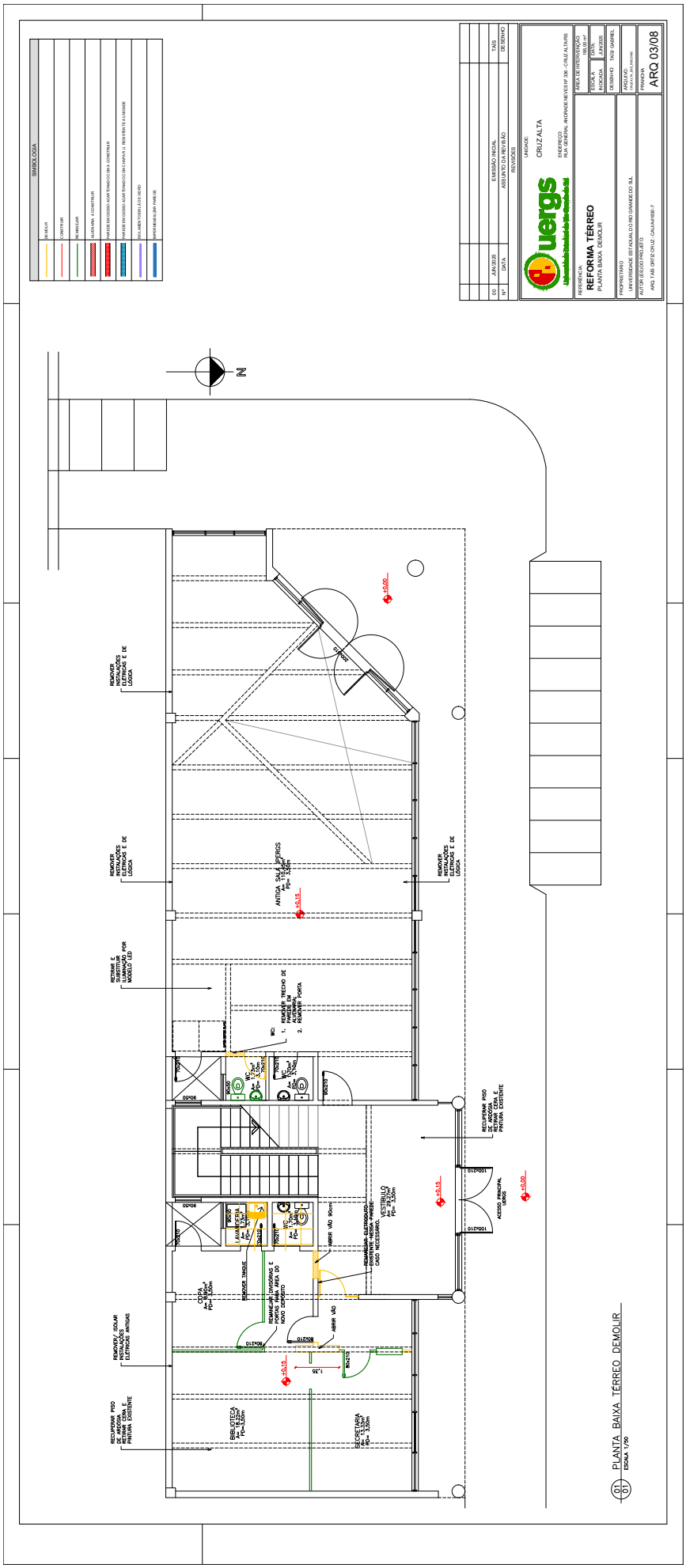
SIMBOLOGIA
DEMOLIR
CONSTRUIR
REMANEJAR
ALVENARIA A CONSTRUIR
PAREDE EM GESSO ACARTONADO DA CHAPA A SER RETIRADA
PAREDE EM GESSO ACARTONADO DA CHAPA A SER RETIRADA E NOVA
DEMOLIR PARA SER REFEITO
IMPERMEABILIZAR PAVIMENTO
00 JAN/2026 EMISSÃO INICIAL TAB
Nº DATA ASSUNTO DA REVISÃO DESENHO
REVISÕES
UNIDADE CRUZ ALTA
ENDEREÇO RUA GENERAL INGRAGE NEVES Nº 300 - CRUZ ALTA/RS
REFERÊNCIA REFORMA TERREO
PLANTA BAIXA DEMOLIR
ESCALA 1:100
DESENHO TAB GABRIEL
PROPRIETÁRIO UNIVERSIDADE ESTADUAL DO RIO GRANDE DO SUL
AUTOR (ES) DO PROJETO ARQ. TAB ORTIZ ORLE - CAU/A41836-7
PRANCHA ARQ 03/08
N
REMOVER INSTALAÇÕES ELÉTRICAS E DE LÓGICA
REMOVER INSTALAÇÕES ELÉTRICAS E DE LÓGICA
RETIRAR E SUBSTITUIR LUMINÁRIA POR MODELO LED
REMOVER/ SOLAR INSTALAÇÕES ELÉTRICAS ANTIGAS
RECUPERAR PISO EXISTENTE RETIRAR CERA E PINTURA EXISTENTE
REMOVER INSTALAÇÕES ELÉTRICAS E DE LÓGICA
ANTIGA SALA DE ZELADORIA
REMOVER TRECHO DE PAREDE EM ALVENARIA
REMOVER PORTA
WC
RECUPERAR PISO DE MADEIRA E PINTURA EXISTENTE
ACESSO PRINCIPAL HALL
ESTABELECER ÁREA DE ESTABELECIMENTO
REMANEJAR ELETRODUTOS CASO NECESSÁRIO
ESTABELECIMENTO
ABRIR VÃO
REMOVER TAMPOS
REMANEJAR DIVISÓRIAS E PORTAS PARA ÁREA DO NOVO DEPÓSITO
ABRIR VÃO
BIBLIOTECA
SECRETARIA
01 PLANTA BAIXA TÉRREO DEMOLIR
ESCALA 1/100

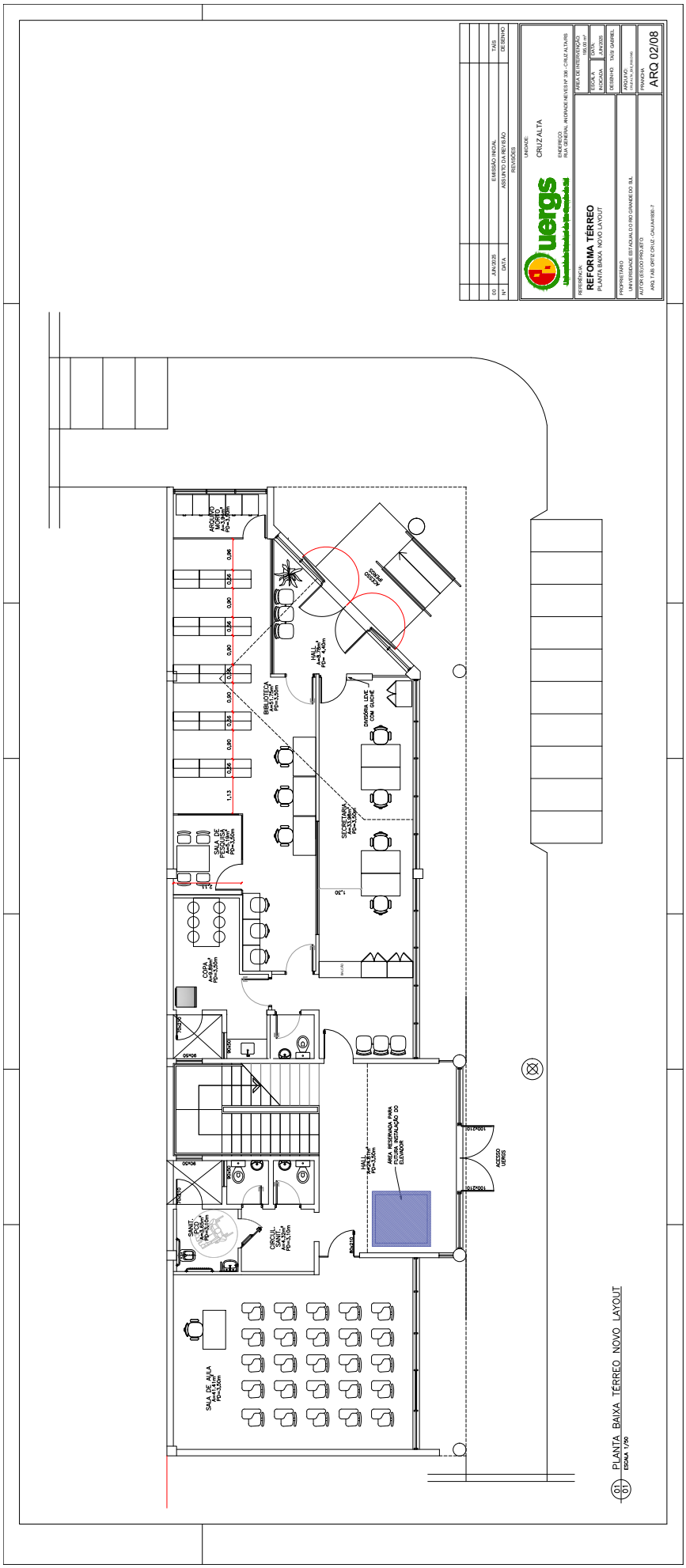
REFORMA TÉRREO
PLANTA BAIXA NOVO LAYOUT
CRUZ ALTA
ARQ 02/08
SALA DE AULA
SANIT. CIRCUL.
HALL
AREA RESERVADA PARA FUTURA INSTALAÇÃO DO ELEVADOR
ACESSO LIVRE
SANIT. PNE
CIRCUL. SANIT. PNE
SALA DE PESQUISAS
COPA
SECRETARIA
DIVISÓRIA LDS COM GUICHÊ
BIBLIOTECA
HALL
ARQUIVO MORTO
PLANTA BAIXA TÉRREO NOVO LAYOUT
ESCALA 1:75

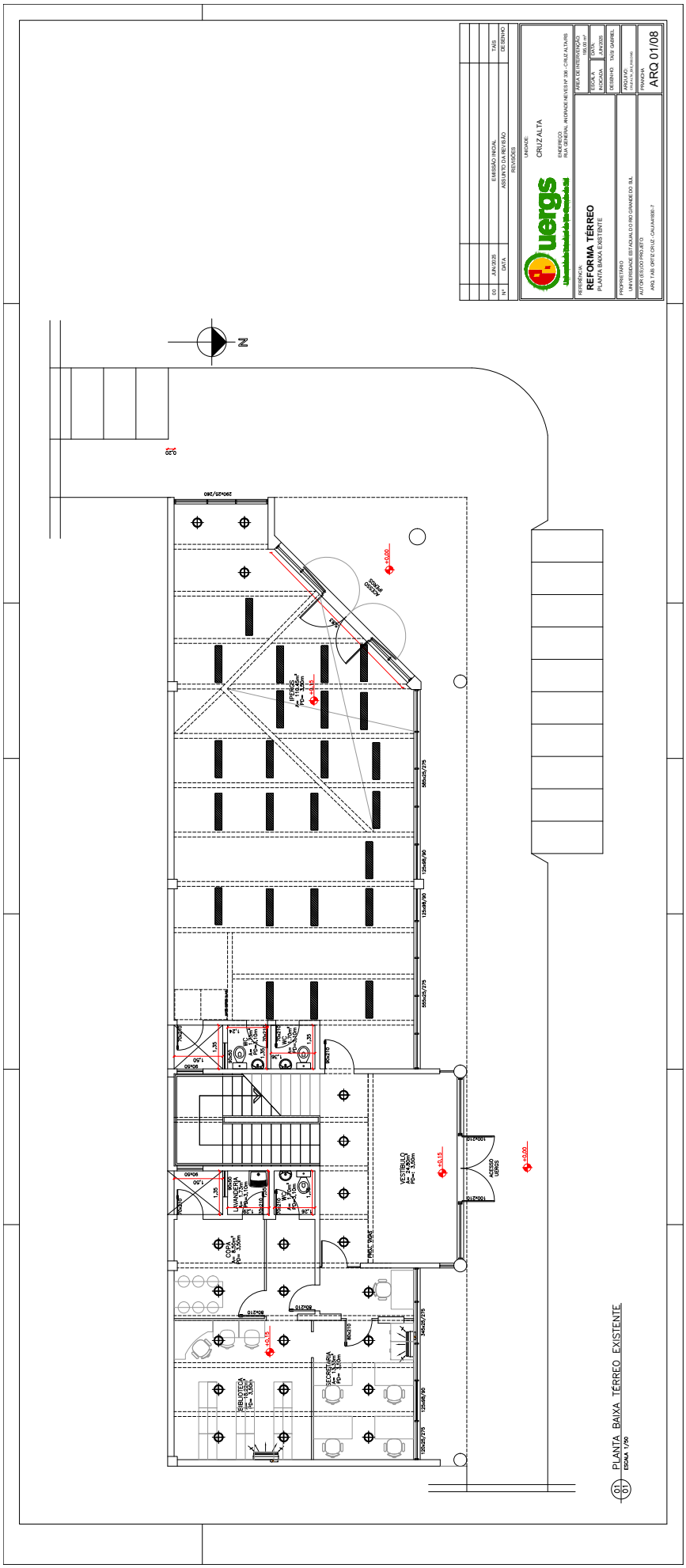
REFORMA TERREO
PLANTA BAIXA EXISTENTE
CRUZ ALTA
ARQ 01/08
PLANTA BAIXA TERREO EXISTENTE
ESCALA 1/50