

CONCORRÊNCIA PÚBLICA INTERNACIONAL Nº 0024/2026

PARCERIA PÚBLICO-PRIVADA (PPP), NA MODALIDADE CONCESSÃO ADMINISTRATIVA, PARA A REALIZAÇÃO DE OBRAS DE REFORMAS, AMPLIAÇÕES E MANUTENÇÕES E PRESTAÇÃO DE SERVIÇOS NÃO PEDAGÓGICOS EM UNIDADES EDUCACIONAIS DA REDE ESTADUAL DE ENSINO DO ESTADO RIO GRANDE DO SUL

ANEXO IV DO EDITAL – MEMORIAL DESCRITIVO

SUMÁRIO

INTRODUÇÃO	4
CAPÍTULO I - A EDUCAÇÃO ESTADUAL NO RIO GRANDE DO SUL	6
1. Contexto da Educação do Estado do Rio Grande do Sul	6
CAPÍTULO II - UNIDADES EDUCACIONAIS – SUBLOTE 1	23
2. SUBLOTE 1	23
CAPÍTULO III - UNIDADES EDUCACIONAIS - SUBLOTE 2	60
3. SUBLOTE 2	60
CAPÍTULO IV - UNIDADES EDUCACIONAIS – SUBLOTE 3	95
4. SUBLOTE 3	95
CAPÍTULO V - Informações Consolidadas.....	131

ATENÇÃO! As informações contidas neste ANEXO são apenas referenciais e não vinculantes. Cabe à LICITANTE, para a elaboração de suas PROPOSTAS COMERCIAIS ou à CONCESSIONÁRIA na execução do CONTRATO, o levantamento das informações e documentos, inclusive por meio da realização de visitas técnicas, responsabilizando-se, ainda, pelos custos e despesas referentes às providências necessárias.

INTRODUÇÃO

O presente ANEXO tem por finalidade apresentar informações sobre as UNIDADES EDUCACIONAIS selecionada para compor o OBJETO desta CONCESSÃO, que estão localizadas no Estado do Rio Grande do Sul. Este documento foi estruturado em quatro capítulos:

- i. CAPÍTULO I - A EDUCAÇÃO Rio Grande do Sul, que apresenta brevemente o contexto da Rede de Ensino do Estado do Rio Grande do Sul e a relação das UNIDADES EDUCACIONAIS da CONCESSÃO.
- ii. CAPÍTULO II - UNIDADES EDUCACIONAIS – SUBLOTE 1, que apresenta as informações referentes às UNIDADES EDUCACIONAIS do SUBLOTE 1;
- iii. CAPÍTULO III - UNIDADES EDUCACIONAIS – SUBLOTE 2, que apresenta as informações referentes às UNIDADES EDUCACIONAIS do SUBLOTE 2; e
- iv. CAPÍTULO IV - UNIDADES EDUCACIONAIS – SUBLOTE 3, que apresenta as informações referentes às UNIDADES EDUCACIONAIS do SUBLOTE 3.
- v. CAPÍTULO V - Informações Consolidadas, que apresenta tabelas com informações técnicas referentes às UNIDADES EDUCACIONAIS da CONCESSÃO.

Os dados reunidos neste ANEXO são referenciais e possuem caráter informativo e não eximem as LICITANTES – tampouco a futura CONCESSIONÁRIA - de realizarem consultas formais à Administração Pública Municipal no caso de eventuais divergências entre os dados apresentados neste ANEXO e outras fontes de informação, bem como de realizarem levantamentos, análises e estudos necessários para a plena execução da CONCESSÃO.

Pontua-se a existência de UNIDADES EDUCACIONAIS incluídas no Programa PM Residente¹, o qual será descontinuado até a DATA DA ORDEM DE INÍCIO, devendo a área da residência ser considerada dentro da ÁREA DE CONCESSÃO da UNIDADE EDUCACIONAL. Na oportunidade da visita técnica e Pesquisa com o Gestor da UNIDADE EDUCACIONAL, a CONCESSIONÁRIA deverá confirmar

¹ O Programa PM Residente consiste em um convênio firmado entre a Secretaria de Estado da Segurança Pública (“SSP”), por meio da Brigada Militar, e a SEDUC para viabilizar o uso de unidades educacionais estaduais por militares estaduais da ativa para fins de moradia, com o objetivo principal de garantir condições de segurança ao patrimônio público escolar, preservando não só os bens, como a vida e a integridade corporal das pessoas – salvo nos casos em que não der causa, mesmo que culposamente – a par de suas obrigações com a Brigada Militar, devendo adotar medidas acautelatórias, dentro de suas possibilidades, no intuito de prevenir ações delituosas.

qual o novo uso será dado para tal espaço, em alinhamento às premissas de SEDUC, nos termos do procedimento previsto no item 28.2.4. do ANEXO III do CONTRATO – CADERNO DE ENCARGOS DA CONCESSIONÁRIA.

CAPÍTULO I - A EDUCAÇÃO ESTADUAL NO RIO GRANDE DO SUL

1. Contexto da Educação do Estado do Rio Grande do Sul

1.1. A Rede Estadual de Ensino

A rede de ensino estadual do Rio Grande do Sul conta com 2.317 (duas mil, trezentas e dezessete) escolas em atividade,² distribuídas entre os 497 (quatrocentos e noventa e sete) municípios do Estado. Atende a 699.082 (seiscentos e noventa e nove mil e oitenta e dois) estudantes e possui 37.286 (trinta e sete mil, duzentos e oitenta e seis) professores regentes de classe em seu corpo docente, com uma estrutura de gestão que se divide em 30 (trinta) Coordenadorias Regionais de Educação (CREs).³ A rede oferece as modalidades de Ensino Infantil, Fundamental, Médio, além de Educação de Jovens Adultos e Educação Profissional, sendo a maioria das escolas de médio porte (entre 201 e 500 matrículas).⁴

O presente Projeto engloba 98 (noventa e oito) unidades escolares da rede, o que representa 4,2% das unidades em funcionamento, distribuídas entre 15 (quinze) municípios do Estado. As escolas pré-selecionadas para serem inseridas no Projeto fazem parte do Programa RS Seguro, criado em 2019 como um programa transversal atrelado ao Gabinete do Governador para proposição de medidas estruturantes de segurança pública em 23 (vinte e três) municípios priorizados, orientadas pelas diretrizes da integração, da inteligência e do investimento qualificado.

O Programa RS Seguro está estruturado em 4 eixos de atuação: Eixo 1: Combate ao Crime; Eixo 2: Políticas Sociais, Preventivas e Transversais; Eixo 3: Qualificação do Atendimento ao Cidadão e Valorização Profissional; e, Eixo 4: Prisional. Nos termos da Nota Técnica do Programa,⁵ “um dos principais objetivos do Eixo 2 do Programa é oferecer alternativas e oportunidades atrativas aos jovens, sendo a educação um dos pilares desse Eixo”. No âmbito do Eixo 2, o Programa focou no mapeamento de microterritórios com altos índices de violência, visando fortalecer as ações nestes territórios ou agregar novos programas de prevenção à violência. Neste íterim, foram mapeados 44 (quarenta e quatro) microterritórios (clusters) que possuem elevados índices de crimes violentos letais

² Conforme dado da Secretaria Estadual da Educação (SEDUC) disponível no Mapa Escolar (Rede estadual) do Geoportal IEDE. Disponível em:

<<https://iede.rs.gov.br/portal/apps/experiencebuilder/experience/?id=057381e924e340848fa563937d2c059e>>. Acesso em: 06 de fevereiro de 2026.

³ Conforme dados da Secretaria Estadual da Educação (SEDUC), referentes a dezembro de 2025.

⁴ Conforme dados do Catálogo de Escolas do Inep. Disponível em: <<https://www.gov.br/inep/pt-br/aceso-a-informacao/dados-abertos/inep-data/catalogo-de-escolas>>. Acesso em: 22 de novembro de 2023.

⁵ Nota Técnica Projeto de Parceria Público-Privada na área de Educação - Escolas RS Seguro. 27 de julho de 2023.

e intencionais, consumados e tentados, no ciclo de 5 anos (entre 2018 e 2022), além de alta vulnerabilidade social e econômica, nos quais foram identificadas as escolas estaduais e municipais.

As 98 (noventa e oito) escolas selecionadas como objeto do presente Projeto se distribuem entre 15 (quinze) municípios do Estado do Rio Grande do Sul e estão sob coordenação de 10 (dez) Coordenadorias Regionais da Educação (CREs), conforme ilustrado na Figura 1 a seguir.

Figura 1 – Municípios e CREs inseridos no Projeto

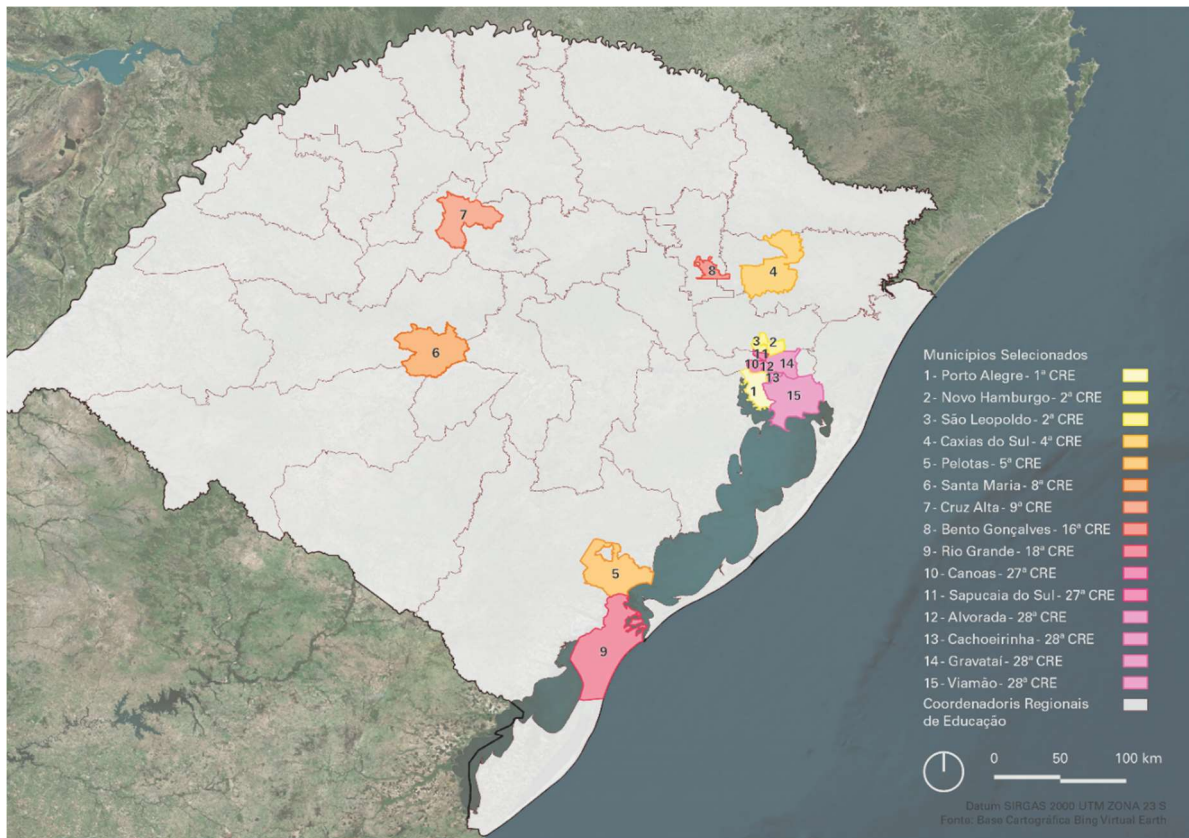

Fonte: Base Cartográfica Bing Virtual Earth, 2023. Elaboração: São Paulo Parcerias.

1.2. UNIDADES EDUCACIONAIS

A seguir, apresentam-se a figura com divisão territorial dos **SUBLOTES** que compõem a **CONCESSÃO**.

Figura 2 - Divisão dos **SUBLOTES**

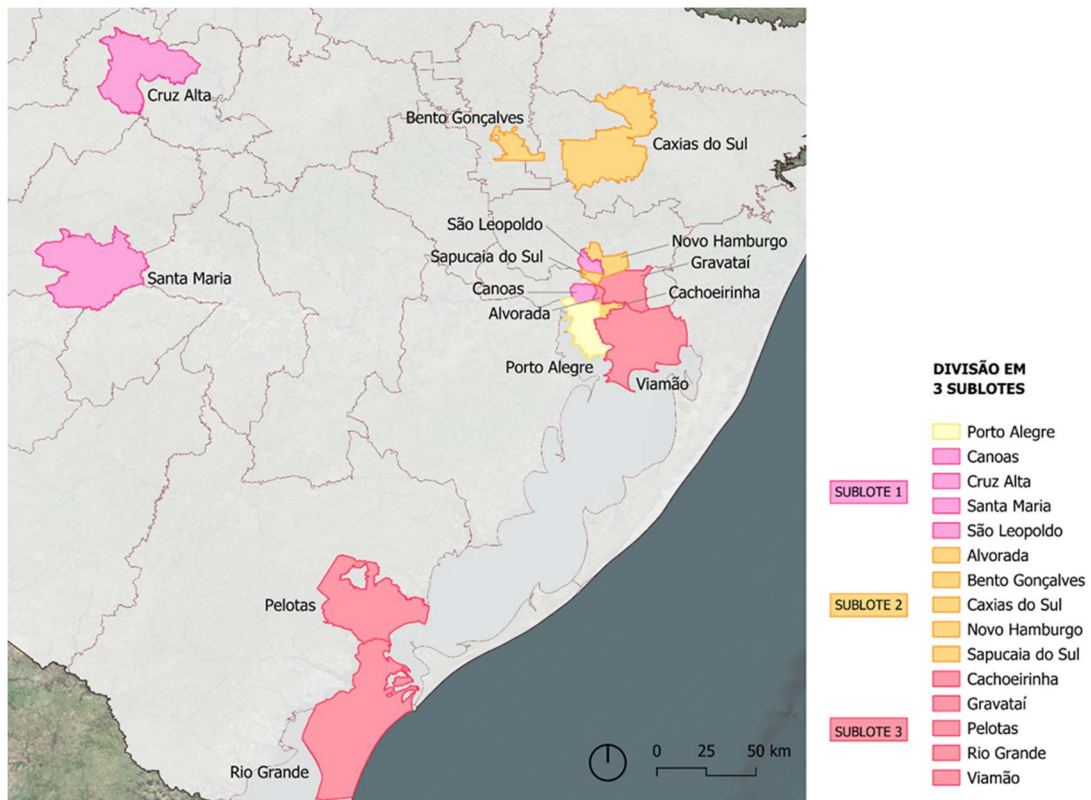

Fonte: Base Cartográfica Bing Virtual Earth, 2023. Elaboração: São Paulo Parcerias.

A tabela a seguir indica a relação e quantitativo das **UNIDADES EDUCACIONAIS**, agrupadas por **SUBLOTE**. A Tabela 2 - **UNIDADES EDUCACIONAIS** apresenta a relação das **UNIDADES EDUCACIONAIS** e informações sobre a modalidade de ensino, endereço e município de cada unidade.

Tabela 1 - Agrupamento de **UNIDADES EDUCACIONAIS** por **LOTE**

SUBLOTE 1	Composto pelo agrupamento de 33 UNIDADES EDUCACIONAIS , sendo 6 ESCOLAS MODELO .
SUBLOTE 2	Composto pelo agrupamento de 32 UNIDADES EDUCACIONAIS , sendo 7 ESCOLAS MODELO .
SUBLOTE 3	Composto pelo agrupamento de 33 UNIDADES EDUCACIONAIS , sendo 5 ESCOLAS MODELO .

Tabela 2 - UNIDADES EDUCACIONAIS

SUBLOTES	Nome da Unidade	Modalidade de ensino	Endereço	Município
SUBLOTE 1	Colégio Estadual Jussara Maria Polidoro	Ensino Fundamental; Ensino Médio	Av. Dezesete de Abril, SN - Guajuviras. CEP: 92415-000	Canoas
SUBLOTE 1	Escola Estadual de Ensino Fundamental Dr. Victor Hugo Ludwig	Ensino Fundamental	Av. R G Do Sul Esquina R. Piratini, 2292 - Mathias Velho. CEP: 92330-000	Canoas
SUBLOTE 1	Escola Estadual de Ensino Médio Cônego José Leão Hartmann	Ensino Fundamental; Ensino Médio; Educação de Jovens Adultos	Av. Dezesete de Abril, 1301 -Setor 4, Guajuviras. CEP: 92415-000	Canoas
SUBLOTE 1	Escola Estadual de Ensino Médio São Francisco de Assis	Ensino Fundamental; Ensino Médio	R. Campinas, 2020 - Mathias Velho. CEP: 92330-390	Canoas
SUBLOTE 1	Escola Estadual de Ensino Fundamental Dr. Cândido Machado	Ensino Fundamental	R. Panambi, 60 - Gobbo. CEP: 98050-360	Cruz Alta
SUBLOTE 1	Escola Estadual de Ensino Médio Dr. Hildebrando	Ensino Fundamental; Ensino Médio	R. São Paulo, 52 - Vila Conceição. CEP: 98040-360	Cruz Alta
SUBLOTE 1	Escola Estadual de Ensino Médio Major Belarmino Cortes	Ensino Fundamental; Ensino Médio; Educação de Jovens Adultos	R. Germano Zenkner, 1146 - Dirceu. CEP: 98050-010	Cruz Alta
SUBLOTE 1	Escola Estadual de Ensino Médio Professora Maria Bandarra	Ensino Fundamental; Ensino Médio; Educação de Jovens Adultos	R. Diário Serrano, 260 - Cohabep 1. Jardim Petrópolis. CEP: 98030-410	Cruz Alta
SUBLOTE 1	Colégio Estadual Elpídio Ferreira Paes	Ensino Fundamental; Ensino Médio	R. Inhandui, 432 - Cristal. CEP: 90820-170	Porto Alegre
SUBLOTE 1	Colégio Estadual Padre Rambo	Ensino Médio	Av. Bento Gonçalves, 1731 - Partenon. CEP: 90650-002	Porto Alegre
SUBLOTE 1	Escola Estadual de Ensino Fundamental Almirante Álvaro Alberto da Motta e Silva	Ensino Fundamental	R. Dona Helena, 100 - Vila Barra. Santa Tereza. CEP: 90830-585	Porto Alegre

SUBLOTES	Nome da Unidade	Modalidade de ensino	Endereço	Município
SUBLOTE 1	Escola Estadual de Ensino Fundamental Brigadeiro Silva Paes	Ensino Fundamental	R. Prof. Clemente Pinto, 555 - Teresópolis. CEP: 90870-220	Porto Alegre
SUBLOTE 1	Escola Estadual de Ensino Fundamental Fernando Ferrari	Ensino Fundamental	R. Upamaroti, 1200 - Cristal. CEP: 90820-140	Porto Alegre
SUBLOTE 1	Escola Estadual de Ensino Fundamental Medianeira	Ensino Fundamental	R. General Gomes Carneiro, 45 - Medianeira. CEP: 90870-310	Porto Alegre
SUBLOTE 1	Escola Estadual de Ensino Fundamental Padre Balduino Rambo	Ensino Fundamental	R. Humberto De Campos, 130 - Partenon. CEP: 90660-280	Porto Alegre
SUBLOTE 1	Escola Estadual de Ensino Fundamental Piauí	Ensino Fundamental	R. Gregório da Fonseca, 91 - Nonoai. CEP: 90830-260	Porto Alegre
SUBLOTE 1	Escola Estadual de Ensino Fundamental Professor Afonso Guerreiro Lima	Ensino Fundamental	R. Banco Inglês, 300 - Santa Tereza. CEP: 90840-600	Porto Alegre
SUBLOTE 1	Escola Estadual de Ensino Fundamental Santa Rita De Cassia	Ensino Fundamental	R. Silveiro, 1640 - Morro Sta. Tereza. CEP: 90850-000	Porto Alegre
SUBLOTE 1	Escola Estadual de Ensino Fundamental Venezuela	Ensino Fundamental	Av. Niterói Esquina Trav. Viamão, SN - Medianeira. CEP: 90880-270	Porto Alegre
SUBLOTE 1	Escola Básica Estadual Cicero Barreto	Ensino Fundamental; Ensino Médio; Educação de Jovens Adultos	R. Serafim Valandro, 385 - Centro. CEP: 97010-480	Santa Maria
SUBLOTE 1	Escola Estadual de Ensino Fundamental General Gomes Carneiro	Ensino Fundamental	R. Vereador Carlos Lang, 125 - Patronato. CEP: 97020-130	Santa Maria
SUBLOTE 1	Escola Estadual de Ensino Fundamental Marechal Rondon	Ensino Fundamental	R. Otelô Rosa, 230 - Salgado Filho. CEP: 97043-450	Santa Maria
SUBLOTE 1	Escola Estadual de Ensino Médio Dom Antônio Reis	Ensino Fundamental; Ensino Médio; Educação de Jovens Adultos	R. Ten. Elpídio Barbosa, 100 - Salgado Filho. CEP: 97043-670	Santa Maria

SUBLOTES	Nome da Unidade	Modalidade de ensino	Endereço	Município
SUBLOTE 1	Escola Estadual de Ensino Médio Professora Maria Rocha	Ensino Médio; Educação Profissional	R. Conde de Porto Alegre, 795 - Centro. CEP: 97015-110	Santa Maria
SUBLOTE 1	Escola Estadual de Ensino Médio Santa Marta	Ensino Fundamental; Ensino Médio; Educação de Jovens Adultos	Av. Secundaria, SN - Nova Santa Marta. CEP: 97037-000	Santa Maria
SUBLOTE 1	Instituto Estadual de Educação Olavo Bilac	Ensino Fundamental; Ensino Médio; Educação Profissional; Educação de Jovens Adultos	R. Conde de Porto Alegre, 655 - Centro. CEP: 97015-110	Santa Maria
SUBLOTE 1	Instituto Estadual Padre Caetano	Ensino Fundamental; Ensino Médio	Av. Mauricio Sirostsky, 442 - Patronato. CEP: 97020-440	Santa Maria
SUBLOTE 1	Escola Estadual de Ensino Fundamental Professor Emilio Boeckel	Ensino Fundamental	R. De Abril, 783 - Rio Dos Sinos. CEP: 93110-080	São Leopoldo
SUBLOTE 1	Escola Estadual de Ensino Fundamental Visconde de São Leopoldo	Ensino Fundamental	R. Independência, 836 - Centro. CEP: 93010-003	São Leopoldo
SUBLOTE 1	Escola Estadual de Ensino Médio Firmino Acauan	Ensino Fundamental; Ensino Médio	R. Gaspar Silveira Martins, 428 - Santos Dumont. CEP: 93115-320	São Leopoldo
SUBLOTE 1	Escola Estadual de Ensino Médio Villa Lobos	Ensino Fundamental; Ensino Médio; Educação de Jovens Adultos	Pça. Otaviano de Paula, SN - Centro. Centro. CEP: 93010-330	São Leopoldo
SUBLOTE 1	Escola Técnica Estadual Frederico Guilherme Schmidt	Ensino Médio; Educação Profissional	R. Bento Goncalves, 1171 - Centro. CEP: 93010-220	São Leopoldo
SUBLOTE 1	Instituto Estadual de Educação Prof. Pedro Schneider	Ensino Fundamental; Ensino Médio; Educação Profissional	R. São Caetano, 616 - Centro. CEP: 93010-090	São Leopoldo

SUBLOTES	Nome da Unidade	Modalidade de ensino	Endereço	Município
SUBLOTE 2	Colégio Estadual Érico Veríssimo	Ensino Fundamental; Ensino Médio; Educação de Jovens Adultos	Trv. Natal, 336 - Vila Sumaré. CEP: 94824-070	Alvorada
SUBLOTE 2	Escola Estadual de Ensino Fundamental Brigadeiro Antônio Sampaio	Ensino Fundamental	R. Cedro, SN - Vila Cedro. CEP: 94828-140	Alvorada
SUBLOTE 2	Escola Estadual de Ensino Fundamental Stella Maris 1 A 8	Ensino Fundamental	Trv. Leopoldo Cirne, 56 J - Stella Maris. CEP: 94856-140	Alvorada
SUBLOTE 2	Escola Estadual de Ensino Médio Campos Verdes	Ensino Fundamental; Ensino Médio	R. Vereda Tropical, 32 - Vila Campos Verdes. CEP: 94834-850	Alvorada
SUBLOTE 2	Escola Estadual de Ensino Médio Mario Quintana CAIC	Ensino Fundamental; Ensino Médio	R. Tupi, 639 - Maria Regina. CEP: 94828-700	Alvorada
SUBLOTE 2	Escola Estadual de Ensino Médio Mauricio Sirotsky Sobrinho	Ensino Fundamental; Ensino Médio	R. Gonçalves Dias, 116 - Vila Maria Regina. CEP: 94828-390	Alvorada
SUBLOTE 2	Escola Estadual de Ensino Médio Nossa Senhora Aparecida	Ensino Fundamental; Ensino Médio	Av. N. Sra. Aparecida, 571 - J N Sra. Aparecida. CEP: 94855-510	Alvorada
SUBLOTE 2	Colégio Estadual Landell de Moura	Ensino Fundamental; Ensino Médio	Av. Pres. Costa e Silva, 787 - Planalto. CEP: 95703-260	Bento Gonçalves
SUBLOTE 2	Escola Estadual de Ensino Fundamental Comendador Carlos Dreher Neto	Ensino Fundamental	R. José Miguel, 152 - Jardim Gloria. CEP: 95701-198	Bento Gonçalves
SUBLOTE 2	Escola Estadual de Ensino Médio Imaculada Conceição	Ensino Fundamental; Ensino Médio	R. Livramento, 115 - Conceição. CEP: 95700-252	Bento Gonçalves
SUBLOTE 2	Escola Estadual de Ensino Fundamental Abramo Randon	Ensino Fundamental	R. Professora Viero, 400 - Madureira. CEP: 95040-520	Caxias do Sul
SUBLOTE 2	Escola Estadual de Ensino Fundamental Clemente Pinto	Ensino Fundamental	R. Eng. Euclides da Cunha, 428 - São Leopoldo. CEP: 95084-110	Caxias do Sul

SUBLOTES	Nome da Unidade	Modalidade de ensino	Endereço	Município
SUBLOTE 2	Escola Estadual de Ensino Fundamental Ivanyr Euclínia Marchioro	Ensino Fundamental	Av. Barão de Santo Ângelo, 289 - Jardelino Ramos. CEP: 95052-610	Caxias do Sul
SUBLOTE 2	Escola Estadual de Ensino Fundamental Maguary	Ensino Fundamental	R. Ettore Pezzi, 2450 - Madureira. CEP: 95020-210	Caxias do Sul
SUBLOTE 2	Escola Estadual de Ensino Fundamental Presidente Vargas	Ensino Fundamental; Educação de Jovens Adultos	R. Visconde de Pelotas, 556 - Centro. CEP: 95020-180	Caxias do Sul
SUBLOTE 2	Escola Estadual de Ensino Médio Professor Clauri Alves Flores	Ensino Médio; Educação de Jovens Adultos	R. Das Andorinhas, 1922 - Vila Ipê. CEP: 95047-030	Caxias do Sul
SUBLOTE 2	Escola Estadual de Ensino Médio Rachel Calliari Grazziotin	Ensino Fundamental; Ensino Médio	R. Amadeo Rossi, 927 - N Sra. de Fatima. CEP: 95043-040	Caxias do Sul
SUBLOTE 2	Escola Estadual de Ensino Fundamental no Bairro Santo Afonso	Ensino Fundamental	Av. Buenos Aires, 793 - Santo Afonso. CEP: 93420-170	Novo Hamburgo
SUBLOTE 2	Escola Estadual de Ensino Médio Mauricio Sirotsky Sobrinho	Ensino Médio	R. Humaitá, 465 - Santo Afonso. CEP: 93425-100	Novo Hamburgo
SUBLOTE 2	Colégio Estadual Eng. Ildo Meneghetti	Ensino Fundamental; Ensino Médio; Educação Profissional	R. Eugenio Rodrigues, 4919 - Restinga Nova. CEP: 91790-060	Porto Alegre
SUBLOTE 2	Escola Estadual de Ensino Fundamental Jerônimo de Albuquerque	Ensino Fundamental	R. Juarez Távora, 550 - Vila Joao Pessoa. CEP: 91520-100	Porto Alegre
SUBLOTE 2	Escola Estadual de Ensino Fundamental Jerônimo de Ornelas	Ensino Fundamental	R. São Miguel, 487 - Coronel Aparício Bor. CEP: 91710-330	Porto Alegre
SUBLOTE 2	Escola Estadual de Ensino Fundamental Lea Rosa Cechini Brum	Ensino Fundamental	R. José Albano Volkmer, 347 - Jardim Do Salso. CEP: 91410-180	Porto Alegre

SUBLOTES	Nome da Unidade	Modalidade de ensino	Endereço	Município
SUBLOTE 2	Escola Estadual de Ensino Fundamental Madre Maria Selima	Ensino Fundamental	R. Tenente Ary Tarrago, 130 - Cel. Aparício Borges. CEP: 91510-390	Porto Alegre
SUBLOTE 2	Escola Estadual de Ensino Fundamental Mauricio Sirotsky Sobrinho	Ensino Fundamental	R. Padre Caldas, 59 - Partenon. CEP: 90620-280	Porto Alegre
SUBLOTE 2	Escola Estadual de Ensino Médio José do Patrocínio	Ensino Fundamental; Ensino Médio; Educação de Jovens Adultos	Av. Belize, 261 - Restinga Velha. CEP: 91790-080	Porto Alegre
SUBLOTE 2	Escola Estadual de Ensino Médio Otavio Rocha	Ensino Fundamental; Ensino Médio	R. Guilherme Alves, 1900 - Partenon. CEP: 90680-000	Porto Alegre
SUBLOTE 2	Escola Estadual de Ensino Médio Professor Oscar Pereira	Ensino Fundamental; Ensino Médio; Educação de Jovens Adultos	R. Francisco Martins, SN - Cascata. CEP: 91712-150	Porto Alegre
SUBLOTE 2	Instituto Estadual de Educação Paulo da Gama	Ensino Fundamental; Ensino Médio	Av. Silvado, 555 - Partenon. CEP: 91510-100	Porto Alegre
SUBLOTE 2	Colégio Estadual Guianuba	Ensino Médio; Educação de Jovens Adultos	R. Djalma Sassi, 561 - Prédio. Nova Sapucaia. CEP: 93224-680	Sapucaia do Sul
SUBLOTE 2	Escola Estadual de Ensino Fundamental de Sapucaia do Sul	Ensino Fundamental	R. Cel. Serafim Pereira, 58 - Centro. CEP: 93220-110	Sapucaia do Sul
SUBLOTE 2	Escola Estadual de Ensino Médio Cecília Meireles	Ensino Médio	R. Plácido de Castro, 131 - Centro. CEP: 93220-340	Sapucaia do Sul
SUBLOTE 3	Escola Estadual de Educação Básica Luiz de Camões	Ensino Fundamental; Ensino Médio	R. Luiz de Camões, SN - Vil Bom Princípio. CEP: 94950-220	Cachoeirinha
SUBLOTE 3	Escola Estadual de Ensino Médio Nossa Senhora de Fátima	Ensino Médio	R. José Brambila, 2700 - Vila Fatima. CEP: 94955-570	Cachoeirinha
SUBLOTE 3	Escola de Ensino Médio Tuiuti	Ensino Fundamental; Ensino Médio; Educação Profissional	Av. Borges De Medeiros, 435 - Vila Bonsucesso. CEP: 94130-110	Gravataí

SUBLOTES	Nome da Unidade	Modalidade de ensino	Endereço	Município
SUBLOTE 3	Escola Estadual de Ensino Fundamental Salvador Canellas Sobrinho	Ensino Fundamental	R. Nazaré, SN - Castelo Branco. CEP: 94025-310	Gravataí
SUBLOTE 3	Escola Estadual de Ensino Médio Dr. Luiz Bastos do Prado	Ensino Fundamental; Ensino Médio	R. Silva Jardim, 395 - Vila São Judas Tadeu. CEP: 94075-100	Gravataí
SUBLOTE 3	Escola Estadual de Ensino Médio Padre Nunes	Ensino Fundamental; Ensino Médio	R. Belcindo, 25 - Bom Sucesso. CEP: 94135-180	Gravataí
SUBLOTE 3	Colégio Estadual Dom João Braga	Ensino Fundamental, Ensino Médio, Educação de Jovens Adultos	R. Bento Martins, 1656 - Centro. CEP: 96010-430	Pelotas
SUBLOTE 3	Escola Estadual de Ensino Fundamental Nossa Senhora dos Navegantes	Ensino Fundamental	R. Zumbi dos Palmares, 295 - Navegantes II. CEP: 96075-000	Pelotas
SUBLOTE 3	Escola Estadual de Ensino Fundamental Padre Rambo	Ensino Fundamental	R. Frederico Trebbi, 47 - Nossa Senhora 96075-650	Pelotas
SUBLOTE 3	Escola Estadual de Ensino Médio Areal	Ensino Fundamental, Ensino Médio	Av. José Domingos de Almeida Real, 2684 - Areal. CEP: 96085-470	Pelotas
SUBLOTE 3	Escola Estadual de Educação Básica Almirante Bacelar	Ensino Fundamental; Ensino Médio	Av. Protasio Alves, 13097 - Passo Dornelles. CEP: 91260-000	Porto Alegre
SUBLOTE 3	Escola Estadual de Ensino Fundamental Aldo Locatelli	Ensino Fundamental	R. Thomaz Francisco De Jesus, SN - Jardim Carvalho. CEP: 91430-750	Porto Alegre
SUBLOTE 3	Escola Estadual de Ensino Fundamental América	Ensino Fundamental	R. Octacilio José Dias, SN - Jardim Inga. CEP: 91230-380	Porto Alegre
SUBLOTE 3	Escola Estadual de Ensino Fundamental Coelho Neto	Ensino Fundamental	R. Alexandre Herculano, 11 - Bom Jesus. CEP: 91420-360	Porto Alegre
SUBLOTE 3	Escola Estadual de Ensino Fundamental Danilo Antônio Zaffari	Ensino Fundamental	R. General Marcos Kruchin, 291 - Farrapos. CEP: 90245-250	Porto Alegre
SUBLOTE 3	Escola Estadual de Ensino Fundamental Júlio Brunelli	Ensino Fundamental	R. Fernando Camarano, 220 - Rubem Berta. CEP: 91250-460	Porto Alegre

SUBLOTE 3	Nome da Unidade	Modalidade de ensino	Endereço	Município
SUBLOTE 3	Escola Estadual de Ensino Fundamental Oswaldo Vergara	Ensino Fundamental	R. Graciano Camozzato, 101 - Farrapos. CEP: 90250-390	Porto Alegre
SUBLOTE 3	Escola Estadual de Ensino Fundamental Poncho Verde	Ensino Fundamental	Av. Doutor Petronio Portella, 1100 - Pq. St Fe. Rubem Berta. CEP: 91180-520	Porto Alegre
SUBLOTE 3	Escola Estadual de Ensino Médio Antão de Faria	Ensino Fundamental; Ensino Médio; Educação de Jovens Adultos	R. Bom Jesus, 505 - Bom Jesus. CEP: 91420-030	Porto Alegre
SUBLOTE 3	Escola Estadual de Ensino Médio Baltazar de Oliveira Garcia	Ensino Fundamental; Ensino Médio	R. Sargento Silvio Delmar Hollemb, 69 - Jardim Leopoldina. CEP: 91240-120	Porto Alegre
SUBLOTE 3	Escola Estadual de Ensino Médio Santa Rosa	Ensino Fundamental; Ensino Médio; Educação de Jovens Adultos	Av. Bernardino de Oliveira, 665 - Santa Rosa de Lima. CEP: 91160-300	Porto Alegre
SUBLOTE 3	Escola Estadual de Ensino Fundamental Adelaide Alvim	Ensino Fundamental	R. Pinto Bandeira, 267 - Vila Juncao. CEP: 96212-472	Rio Grande
SUBLOTE 3	Escola Estadual de Ensino Fundamental Marechal Emilio Luiz Mallet	Ensino Fundamental; Educação de Jovens Adultos	R. Amazonas Esquina R. Peru, SN - Rural. CEP: 96212-140	Rio Grande
SUBLOTE 3	Escola Estadual de Ensino Médio Dr. José Mariano de Freitas Beck	Ensino Fundamental; Ensino Médio	R. Eduardo Araújo, 881 - Vila São João. CEP: 96213-040	Rio Grande
SUBLOTE 3	Escola Estadual de Ensino Médio Prof. Carlos Lorea Pinto	Ensino Fundamental; Ensino Médio; Educação de Jovens Adultos	R. Irmão Fidencio, 55 - Cohab IV. CEP: 96214-320	Rio Grande
SUBLOTE 3	Escola Técnica Estadual Getúlio Vargas	Ensino Médio; Educação Profissional	R. Dom Bosco, SN - Cohab II. CEP: 96211-434	Rio Grande
SUBLOTE 3	Colégio Estadual Alcebíades Azeredo dos Santos	Ensino Fundamental; Ensino Médio	R. Alcebíades Azeredo dos Santos, 130 - Santa Cecília. CEP: 94475-300	Viamão
SUBLOTE 3	Escola Estadual de Ensino Fundamental Adonis dos Santos	Ensino Fundamental; Educação de Jovens Adultos	Trv. Torres, SN - Vila Martinica. CEP: 94455-220	Viamão



SUBLOTES	Nome da Unidade	Modalidade de ensino	Endereço	Município
SUBLOTE 3	Escola Estadual de Ensino Fundamental Walt Disney	Ensino Fundamental	R. Medianeira, 648 - Vila Medianeira. CEP: 94480-600	Viamão
SUBLOTE 3	Escola Estadual de Ensino Médio Ayrton Senna da Silva	Ensino Fundamental; Ensino Médio	R. Ipiranga, 135 - Augusta. CEP: 94510-250	Viamão
SUBLOTE 3	Escola Estadual de Ensino Médio Minuano	Ensino Fundamental; Ensino Médio; Educação de Jovens Adultos	R. Tiradentes, 200 - Vila Cinco Irmãos. CEP: 94470-200	Viamão
SUBLOTE 3	Escola Estadual de Ensino Médio Prof. Tolentino Maia	Ensino Fundamental; Ensino Médio; Educação de Jovens Adultos	R. Dom Pedrito, 130 - Viamopolis. CEP: 94470-530	Viamão
SUBLOTE 3	Instituto Estadual de Educação Isabel de Espanha	Educação Infantil; Ensino Fundamental; Ensino Médio; Educação Profissional	Av. Senador Salgado Filho, 1579 Santa Cecilia. CEP: 94475-000	Viamão

Fonte: Elaboração São Paulo Parcerias a partir de informações de SEDUC.

As informações apresentadas neste ANEXO foram baseadas, principalmente, nos dados disponibilizados pelos órgãos competentes, especialmente, pela Secretaria Estadual de Educação (SEDUC), bem como pelas informações obtidas em visitas técnicas às UNIDADES EDUCACIONAIS apresentadas no DATA ROOM do Projeto.

1.3. ESCOLAS MODELO

As ESCOLAS MODELO são as 18 (dezoito) UNIDADES EDUCACIONAIS selecionadas para o PROGRAMA DE AMPLIAÇÃO, nas quais deverão ser construídos 10 (dez) MÓDULOS, observadas as diretrizes apresentadas no APÊNDICE I – PROGRAMA DE NECESSIDADES do ANEXO III do CONTRATO – CADERNO DE ENCARGOS DA CONCESSIONÁRIA.

A tabela apresentada a seguir contempla a relação das ESCOLAS MODELO:

Tabela 3 – Relação das UNIDADES EDUCACIONAIS selecionadas como ESCOLAS MODELO

ESCOLAS MODELO			
SUBLOTES	UNIDADE EDUCACIONAL	Município	Índices Urbanísticos
SUBLOTE 1	Colégio Estadual Jussara Maria Polidoro	Canoas	Índices urbanísticos: LEI Nº 5.961, DE 11 DE DEZEMBRO DE 2015 Anexo 5.1 - Índices Anexo - Mapa de Zoneamento Zona da Escola - ZUR3
SUBLOTE 1	Escola Estadual Ensino Médio Conego José Leão Hartmann	Canoas	Índices urbanísticos: LEI Nº 5.961, DE 11 DE DEZEMBRO DE 2015 Anexo 5.1 - Índices (conforme cadastro) Anexo - Mapa de Zoneamento Zona da Escola - ZEIS
SUBLOTE 1	Escola Estadual Ensino Médio Dr. Hildebrando Westphalen	Cruz Alta	Índices urbanísticos: LEI COMPLEMENTAR Nº. 0040 DE 03 DE SETEMBRO DE 2007 Artigo 54, item II - Regime urbanístico Anexo 2A - Mapa de zoneamento da macrozona urbana Zona da Escola - Zona Residencial Mista 1 (ZRM 1)
SUBLOTE 1	Colégio Estadual Elpídio Ferreira Paes	Porto Alegre	Índices urbanísticos: LEI COMPLEMENTAR Nº 434/1999 - Taxa de ocupação e CA: https://dmweb.procempa.com.br/dmweb/expedienteUnico.seam?cid=1098 Zona da Escola - Área Predominantemente Residencial, Centro Histórico
SUBLOTE 1	Escola Estadual Ensino Médio Santa Marta	Santa Maria	Índices urbanísticos: LEI COMPLEMENTAR No 117, DE 26 DE JULHO DE 2018 - Anexo 6 http://geocadastro.santamaria.rs.gov.br:81/municipios/SantaMaria/plano_diretor - Mapa de zoneamento Zona da Escola - Cidade Oeste - Zona 9A (1º Distrito)

ESCOLAS MODELO			
SUBLOTES	UNIDADE EDUCACIONAL	Município	Índices Urbanísticos
SUBLOTE 1	Escola Estadual Ensino Médio Firmino Acauan	São Leopoldo	Índices urbanísticos: LEI Nº 9.041, DE 12 DE AGOSTO DE 2019 Mapa 02 Anexo I - Mapa de zoneamento TO - art. 140 (item III) Índice de Aproveitamento - Mapa 05 Anexo I Zona da Escola - AEIS II (Área Especial de Interesse Social II)
SUBLOTE 2	Escola Estadual Ensino Médio Mauricio Sirotsky Sobrinho	Alvorada	Índices urbanísticos: LEI MUNICIPAL Nº 3955 DE 01 DE DEZEMBRO DE 2023 Anexo 5 - Índices Anexo 12 - Mapa de Zoneamento Zona da Escola – Não identificada
SUBLOTE 2	Escola Estadual Ensino Médio Professor Clauri Alves Flores	Caxias do Sul	Índices urbanísticos: Lei Complementar N. 589 de 19/11/2019 Anexo 02 - Tabela de parâmetros de edificações e uso do solo Anexo 12 - Mapa de Zoneamento Zona da Escola - Zona Residencial 4
SUBLOTE 2	Escola Estadual Ensino Médio Rachel Calliari Grazziotin	Caxias do Sul	Índices urbanísticos: Lei Complementar N. 589 de 19/11/2019 Anexo 02 - Tabela de parâmetros de edificações e uso do solo Anexo 12 - Mapa de Zoneamento Zona da Escola - Zona Residencial 1
SUBLOTE 2	Colégio Estadual Eng. Ildo Meneghetti	Porto Alegre	Índices urbanísticos: LEI COMPLEMENTAR Nº 434/1999 - Taxa de ocupação e CA: https://dmweb.procempa.com.br/dmweb/expedienteUnico.seam?cid=1057 Zona da Escola - Zona Mista 2 - Centro Histórico
SUBLOTE 2	Escola Estadual Ensino Médio José do Patrocínio	Porto Alegre	Índices urbanísticos: LEI COMPLEMENTAR Nº 434/1999 - Taxa de ocupação e CA: https://dmweb.procempa.com.br/dmweb/expedienteUnico.seam?cid=1080 Zona da Escola - Mista 01

ESCOLAS MODELO			
SUBLOTES	UNIDADE EDUCACIONAL	Município	Índices Urbanísticos
SUBLOTE 2	Colégio Estadual Guianuba	Sapucaia do Sul	Índices urbanísticos: LEI Nº 2896, DE 11 DE OUTUBRO DE 2006 Anexo I/ Mapa 02 - Mapa de zoneamento TO e Índica de Aproveitamento - Anexo VII/ Tabela 5 - Regime urbanístico Zona da Escola - Zona Mista 3 (ZM 3)
SUBLOTE 2	Escola Estadual Ensino Médio Cecília Meireles	Sapucaia do Sul	Índices urbanísticos: LEI Nº 2896, DE 11 DE OUTUBRO DE 2006 Anexo I/ Mapa 02 - Mapa de zoneamento TO e Índica de Aproveitamento - Anexo VII/ Tabela 5 - Regime urbanístico Zona da Escola - Zona Central (ZC)
SUBLOTE 3	Escola Estadual Ensino Médio Tuiuti	Gravataí	Índices urbanísticos: LEI Nº 1541, DE 06 DE JULHO DE 2000 Artigo 23, item IV - Índices urbanísticos Earth disponibilizado - Mapa de zoneamento Zona da Escola - Zona de Uso Misto - Subzona 4
SUBLOTE 3	Colégio Estadual Dom João Braga	Pelotas	Índices urbanísticos: LEI Nº 1541, DE 06 DE JULHO DE 2000 Artigo 123, item IV - Taxa de ocupação Art. 132 - CA U01 e U14 - Mapa de zoneamento Zona da Escola - Expansão da centralidade
SUBLOTE 3	Escola Estadual Ensino Médio Antão de Faria	Porto Alegre	Índices urbanísticos: LEI COMPLEMENTAR Nº 434/1999 - Taxa de ocupação e CA: https://dmweb.procempa.com.br/dmweb/expedienteUnico.seam?cid=1065 Zona da Escola - Área Predominantemente Residencial, Centro Histórico
SUBLOTE 3	Colégio Estadual Alcebíades Azeredo dos Santos	Viamão	Índices urbanísticos: LEI Nº 4154/2013 Anexo I/ Macrozoneamento - Mapa de zoneamento TO e Índica de Aproveitamento - Anexo I/b Tabela Parâmetros Urbanísticos Zona da Escola - Macrozona Urbana de Consolidação



ESCOLAS MODELO

SUBLOTES	UNIDADE EDUCACIONAL	Município	Índices Urbanísticos
SUBLOTE 3	Escola Estadual Ensino Médio Ayrton Senna da Silva	Viamão	Índices urbanísticos: LEI Nº 4154/2013 Anexo I/ Macrozoneamento - Mapa de zoneamento TO e Índica de Aproveitamento - Anexo I/b Tabela Parâmetros Urbanísticos Zona da Escola - Macrozona Urbana de Consolidação

CAPÍTULO II - UNIDADES EDUCACIONAIS – SUBLOTE 1

2. SUBLOTE 1

O SUBLOTE 1 é composto por 33 UNIDADES EDUCACIONAIS, sendo 15 EEEFs (Escolas Estaduais de Ensino Fundamental), 10 EEMs (Escolas Estaduais de Ensino Médio), 3 Colégios Estaduais, 1 Escola Básica Estadual, 3 Institutos Estaduais e 1 Escola Técnica. Dentre as 33 (trinta e três) UNIDADES EDUCACIONAIS, 6 (seis) são ESCOLAS MODELO.

Tabela 4 – Modalidades de Ensino – SUBLOTE 1

Modalidades de Ensino	Quantidade
Escola Estadual Ensino Fundamental	15
Escola Estadual Ensino Médio	10
Colégio Estadual	3
Escola Básica Estadual	1
Instituto Estadual	3
Escola Técnica	1

Fonte: Elaboração São Paulo Parcerias a partir de informações de SEDUC.

2.1. DAS UNIDADES EDUCACIONAIS

Neste item serão apresentadas as UNIDADES EDUCACIONAIS que compõem o SUBLOTE 1. O quadro abaixo apresenta um resumo das modalidades de ensino atendidas nas UNIDADES EDUCACIONAIS.

Quadro 1 – Resumo UNIDADES EDUCACIONAIS do SUBLOTE 1

UNIDADES EDUCACIONAIS SUBLOTE 1			
Nome da Unidade	Modalidade de ensino	Município	Escola Modelo
Colégio Estadual Jussara Maria Polidoro	Ensino Fundamental; Ensino Médio	Canoas	SIM
Escola Estadual de Ensino Fundamental Dr. Victor Hugo Ludwig	Ensino Fundamental	Canoas	NÃO
Escola Estadual de Ensino Médio Cônego José Leão Hartmann	Ensino Fundamental; Ensino Médio; Educação de Jovens Adultos	Canoas	SIM
Escola Estadual de Ensino Médio São Francisco de Assis	Ensino Fundamental; Ensino Médio	Canoas	NÃO
Escola Estadual de Ensino Fundamental Dr. Cândido Machado	Ensino Fundamental	Cruz Alta	NÃO
Escola Estadual de Ensino Médio Dr. Hildebrando	Ensino Fundamental; Ensino Médio	Cruz Alta	SIM



UNIDADES EDUCACIONAIS SUBLOTE 1			
Nome da Unidade	Modalidade de ensino	Município	Escola Modelo
Escola Estadual de Ensino Médio Major Belarmino Cortes	Ensino Fundamental; Ensino Médio; Educação de Jovens Adultos	Cruz Alta	NÃO
Escola Estadual de Ensino Médio Professora Maria Bandarra	Ensino Fundamental; Ensino Médio; Educação de Jovens Adultos	Cruz Alta	NÃO
Colégio Estadual Elpídio Ferreira Paes	Ensino Fundamental; Ensino Médio	Porto Alegre	SIM
Colégio Estadual Padre Rambo	Ensino Médio	Porto Alegre	NÃO
Escola Estadual de Ensino Fundamental Almirante Álvaro Alberto da Motta e Silva	Ensino Fundamental	Porto Alegre	NÃO
Escola Estadual de Ensino Fundamental Brigadeiro Silva Paes	Ensino Fundamental	Porto Alegre	NÃO
Escola Estadual de Ensino Fundamental Fernando Ferrari	Ensino Fundamental	Porto Alegre	NÃO
Escola Estadual de Ensino Fundamental Medianeira	Ensino Fundamental	Porto Alegre	NÃO
Escola Estadual de Ensino Fundamental Padre Balduino Rambo	Ensino Fundamental	Porto Alegre	NÃO
Escola Estadual de Ensino Fundamental Piauí	Ensino Fundamental	Porto Alegre	NÃO
Escola Estadual de Ensino Fundamental Professor Afonso Guerreiro Lima	Ensino Fundamental	Porto Alegre	NÃO
Escola Estadual de Ensino Fundamental Santa Rita De Cassia	Ensino Fundamental	Porto Alegre	NÃO
Escola Estadual de Ensino Fundamental Venezuela	Ensino Fundamental	Porto Alegre	NÃO
Escola Básica Estadual Cicero Barreto	Ensino Fundamental; Ensino Médio; Educação de Jovens Adultos	Santa Maria	NÃO
Escola Estadual de Ensino Fundamental General Gomes Carneiro	Ensino Fundamental	Santa Maria	NÃO
Escola Estadual de Ensino Fundamental Marechal Rondon	Ensino Fundamental	Santa Maria	NÃO
Escola Estadual de Ensino Médio Dom Antônio Reis	Ensino Fundamental; Ensino Médio; Educação de Jovens Adultos	Santa Maria	NÃO
Escola Estadual de Ensino Médio Professora Maria Rocha	Ensino Médio; Educação Profissional	Santa Maria	NÃO
Escola Estadual de Ensino Médio Santa Marta	Ensino Fundamental; Ensino Médio; Educação de Jovens Adultos	Santa Maria	SIM
Instituto Estadual de Educação Olavo Bilac	Ensino Fundamental; Ensino Médio; Educação	Santa Maria	NÃO

UNIDADES EDUCACIONAIS SUBLOTE 1			
Nome da Unidade	Modalidade de ensino	Município	Escola Modelo
	Profissional; Educação de Jovens Adultos		
Instituto Estadual Padre Caetano	Ensino Fundamental; Ensino Médio	Santa Maria	NÃO
Escola Estadual de Ensino Fundamental Professor Emilio Boeckel	Ensino Fundamental	São Leopoldo	NÃO
Escola Estadual de Ensino Fundamental Visconde de São Leopoldo	Ensino Fundamental	São Leopoldo	NÃO
Escola Estadual de Ensino Médio Firmino Acauan	Ensino Fundamental; Ensino Médio	São Leopoldo	SIM
Escola Estadual de Ensino Médio Villa Lobos	Ensino Fundamental; Ensino Médio; Educação de Jovens Adultos	São Leopoldo	NÃO
Escola Técnica Estadual Frederico Guilherme Schmidt	Ensino Médio; Educação Profissional	São Leopoldo	NÃO
Instituto Estadual de Educação Prof. Pedro Schneider	Ensino Fundamental; Ensino Médio; Educação Profissional	São Leopoldo	NÃO

2.1.1. Colégio Estadual Jussara Maria Polidoro. Canoas - RS

A UNIDADE EDUCACIONAL Colégio Estadual Jussara Maria Polidoro está localizada no endereço Avenida Dezesete de Abril, SN - Guajuviras. CEP: 92415-000, no município de Canoas - RS. A unidade está inserida em terreno de aproximadamente 15.552 m²; possui 3.765 m² de área construída e 9.982 m² de área permeável. A unidade está construída em 1 (um) pavimento e possui um total de 17 salas de aula.

A UNIDADE EDUCACIONAL compõe o rol de ESCOLAS MODELO da CONCESSÃO, devendo ser objeto do PROGRAMA DE AMPLIAÇÃO para construção dos MÓDULOS, nos termos do ANEXO III do CONTRATO - CADENO DE ENCARGOS DA CONCESSIONÁRIA.

Figura 3 – ÁREA DA CONCESSÃO - Colégio Estadual Jussara Maria Polidoro. Canoas – RS



Fonte: Base Cartográfica: Google Earth. Elaboração: São Paulo Parcerias.

2.1.2. Escola Estadual de Ensino Fundamental Dr. Victor Hugo Ludwig. Canoas - RS

A UNIDADE EDUCACIONAL Escola Estadual de Ensino Fundamental Dr. Victor Hugo Ludwig está localizada no endereço Av. R. G. Do Sul Esq. Piratini, 2292 - Mathias Velho. CEP: 92330-000, no município de Canoas - RS. A unidade está inserida em terreno de aproximadamente 7.015 m²; possui 1.782 m² de área construída e 3.793 m² de área permeável. A unidade está construída em 2 (dois) pavimentos e possui um total de 10 salas de aula.

Figura 4 – ÁREA DA CONCESSÃO - Escola Estadual de Ensino Fundamental Dr. Victor Hugo Ludwig. Canoas - RS



Fonte: Base Cartográfica: Google Earth. Elaboração: São Paulo Parcerias.

2.1.3. Escola Estadual de Ensino Médio Cônego José Leão Hartmann. Canoas - RS

A UNIDADE EDUCACIONAL Escola Estadual de Ensino Médio Conego Jose Leao Hartmann está localizada no endereço Avenida Dezesete de Abril, 1301 - Setor 4, Guajuviras. CEP: 92415-000, no município de Canoas - RS. A unidade está inserida em terreno de aproximadamente 15.667 m²; possui 3.368 m² de área construída e 11.787 m² de área permeável. A unidade está construída em um pavimento e possui um total de 16 salas de aula.

A UNIDADE EDUCACIONAL compõe o rol de ESCOLAS MODELO da CONCESSÃO, devendo ser objeto do PROGRAMA DE AMPLIAÇÃO para construção dos MÓDULOS, nos termos do ANEXO III do CONTRATO - CADENO DE ENCARGOS DA CONCESSIONÁRIA.

Figura 5 – ÁREA DA CONCESSÃO - Escola Estadual de Ensino Médio Cônego José Leão Hartmann. Canoas - RS



Fonte: Base Cartográfica: Google Earth. Elaboração: São Paulo Parcerias.

2.1.4. Escola Estadual de Ensino Médio São Francisco de Assis. Canoas - RS

A UNIDADE EDUCACIONAL Escola Estadual de Ensino Médio São Francisco de Assis está localizada no endereço Rua Campinas, 2020 - Mathias Velho. CEP: 92330-390, no município de Canoas - RS. A unidade está inserida em terreno de aproximadamente 10.219 m²; possui 4.522 m² de área construída e 4.975 m² de área permeável. A unidade está construída em 2 (dois) pavimentos e possui um total de 22 salas de aula.

Figura 6 – ÁREA DA CONCESSÃO - Escola Estadual de Médio São Francisco de Assis. Canoas - RS



Fonte: Base Cartográfica: Google Earth. Elaboração: São Paulo Parcerias.

2.1.5. Escola Estadual de Ensino Fundamental Dr. Candido Machado. Cruz Alta - RS

A UNIDADE EDUCACIONAL Escola Estadual de Ensino Fundamental Dr. Candido Machado está localizada no endereço Rua Panambi, 60 - Gobbo. CEP: 98050-360, no município de Cruz Alta - RS. A unidade está inserida em terreno de aproximadamente 1.952 m²; possui 652 m² de área construída e 80 m² de área permeável. A unidade está construída em um pavimento e possui um total de 6 salas de aula.

Figura 7 – ÁREA DA CONCESSÃO - Escola Estadual de Ensino Fundamental Dr. Candido Machado. Cruz Alta - RS



Fonte: Base Cartográfica: Google Earth. Elaboração: São Paulo Parcerias.

2.1.6. Escola Estadual de Ensino Médio Dr. Hildebrando Westphalen. Cruz Alta - RS

A UNIDADE EDUCACIONAL Escola Estadual de Ensino Médio Dr. Hildebrando Westphalen está localizada no endereço Rua São Paulo, 52 - Vila Conceição. CEP: 98040-360, no município de Cruz Alta - RS. A unidade está inserida em terreno de aproximadamente 13.289 m²; possui 2.532 m² de área construída e 10.107 m² de área permeável. A unidade está construída em um pavimento e possui um total de 11 salas de aula.

A UNIDADE EDUCACIONAL compõe o rol de ESCOLAS MODELO da CONCESSÃO, devendo ser objeto do PROGRAMA DE AMPLIAÇÃO para construção dos MÓDULOS, nos termos do ANEXO III do CONTRATO - CADENO DE ENCARGOS DA CONCESSIONÁRIA.

Figura 8 – ÁREA DA CONCESSÃO - Escola Estadual de Ensino Médio Dr. Hildebrando Westphalen. Cruz Alta - RS



Fonte: Base Cartográfica: Google Earth. Elaboração: São Paulo Parcerias.

2.1.7. Escola Estadual de Ensino Médio Major Belarmino Cortes. Cruz Alta - RS

A UNIDADE EDUCACIONAL Escola Estadual de Ensino Médio Major Belarmino Cortes está localizada no endereço Rua Germano Zenkner, 1146 - Dirceu. CEP: 98050-010, no município de Cruz Alta - RS. A unidade está inserida em terreno de aproximadamente 4.970 m²; possui 2.370 m² de área construída e 70 m² de área permeável. A unidade está construída em um pavimento e possui um total de 12 salas de aula.

Figura 9 – ÁREA DA CONCESSÃO - Escola Estadual de Ensino Médio Major Belarmino Cortes. Cruz Alta - RS



Fonte: Base Cartográfica: Google Earth. Elaboração: São Paulo Parcerias.

2.1.8. Escola Estadual de Ensino Médio Professora Maria Bandarra Westphalen. Cruz Alta - RS

A UNIDADE EDUCACIONAL Escola Estadual de Ensino Médio Professora Maria Bandarra Westphalen está localizada no endereço Rua Diário Serrano, 260 - Cohabep 1. Jardim Petrópolis. CEP: 98030-410, no município de Cruz Alta - RS. A unidade está inserida em terreno de aproximadamente 11.106 m²; possui 2.359 m² de área construída e 871 m² de área permeável. A unidade está construída em um pavimento e possui um total de 17 salas de aula.

Figura 10 – ÁREA DA CONCESSÃO - Escola Estadual de Ensino Médio Professora Maria Bandarra Westphalen.
Cruz Alta - RS



Fonte: Base Cartográfica: Google Earth. Elaboração: São Paulo Parcerias.

2.1.9. Colégio Estadual Elpídio Ferreira Paes. Porto Alegre - RS

A UNIDADE EDUCACIONAL Colégio Estadual Elpídio Ferreira Paes está localizada no endereço Rua Inhandui, 432 - Cristal. CEP: 90820-170, no município de Porto Alegre - RS. A unidade está inserida em terreno de aproximadamente 9.122 m²; possui 3.360 m² de área construída e 5.520 m² de área permeável. A unidade está construída em 2 (dois) pavimentos e possui um total de 19 salas de aula.

A UNIDADE EDUCACIONAL compõe o rol de ESCOLAS MODELO da CONCESSÃO, devendo ser objeto do PROGRAMA DE AMPLIAÇÃO para construção dos MÓDULOS, nos termos do ANEXO III do CONTRATO - CADENO DE ENCARGOS DA CONCESSIONÁRIA.

Figura 11 – ÁREA DA CONCESSÃO - Colégio Estadual Elpídio Ferreira Paes. Porto Alegre - RS



Fonte: Base Cartográfica: Google Earth. Elaboração: São Paulo Parcerias.

2.1.10. Colégio Estadual Padre Rambo. Porto Alegre - RS

A UNIDADE EDUCACIONAL Colégio Estadual Padre Rambo está localizada no endereço Av. Bento Gonçalves, 1731 - Partenon. CEP: 90650-002, no município de Porto Alegre - RS. A unidade está inserida em terreno de aproximadamente 5.339 m²; possui 2.668 m² de área construída e 2.636 m² de área permeável. A unidade está construída em 3 (três) pavimentos e possui um total de 10 salas de aula.

Figura 12 – ÁREA DA CONCESSÃO - Colégio Estadual Padre Rambo. Porto Alegre - RS



Fonte: Base Cartográfica: Google Earth. Elaboração: São Paulo Parcerias.

2.1.11. Escola Estadual de Ensino Fundamental Almirante Álvaro Alberto Da Motta e Silva. Porto Alegre - RS

A UNIDADE EDUCACIONAL Escola Estadual de Ensino Fundamental Almirante Álvaro Alberto da Motta e Silva está localizada no endereço Rua Dona Helena, 100 - Vila Barra. Santa Tereza. CEP: 90830-585, no município de Porto Alegre - RS. A unidade está inserida em terreno de aproximadamente 4.990 m²; possui 2.718 m² de área construída e 3.391 m² de área permeável. A unidade está construída em 2 (dois) pavimentos e possui um total de 11 salas de aula.

Figura 13 – ÁREA DA CONCESSÃO - Escola Estadual de Ensino Fundamental Almirante Álvaro Alberto da Motta e Silva. Porto Alegre - RS



Fonte: Base Cartográfica: Google Earth. Elaboração: São Paulo Parcerias.

2.1.12. Escola Estadual de Ensino Fundamental Brigadeiro Silva Paes. Porto Alegre - RS

A UNIDADE EDUCACIONAL Escola Estadual de Ensino Fundamental Brigadeiro Silva Paes está localizada no endereço Rua Prof. Clemente Pinto, 555 - Teresópolis. CEP: 90870-220, no município de Porto Alegre - RS. A unidade está inserida em terreno de aproximadamente 7.830 m²; possui 3.735 m² de área construída e 5.313 m² de área permeável. A unidade está construída em 3 (três) pavimentos e possui um total de 22 salas de aula.

Figura 14 – ÁREA DA CONCESSÃO - Escola Estadual de Ensino Fundamental Brigadeiro Silva Paes. Porto Alegre -



Fonte: Base Cartográfica: Google Earth. Elaboração: São Paulo Parcerias.

2.1.13. Escola Estadual de Ensino Fundamental Fernando Ferrari. Porto Alegre - RS

A UNIDADE EDUCACIONAL Escola Estadual de Ensino Fundamental Fernando Ferrari está localizada no endereço Rua Upamaroti, 1200 - Cristal. CEP: 90820-140, no município de Porto Alegre - RS. A unidade está inserida em terreno de aproximadamente 2.462 m²; possui 1.080 m² de área construída e 1.617 m² de área permeável. A unidade está construída em 3 (três) pavimentos e possui um total de 6 (seis) salas de aula.

Figura 15 – ÁREA DA CONCESSÃO - Escola Estadual de Ensino Fundamental Fernando Ferrari. Porto Alegre - RS



Fonte: Base Cartográfica: Google Earth. Elaboração: São Paulo Parcerias.

2.1.14. Escola Estadual de Ensino Fundamental Medianeira. Porto Alegre - RS

A UNIDADE EDUCACIONAL Escola Estadual de Ensino Fundamental Medianeira está localizada no endereço Rua General Gomes Carneiro, 45 - Medianeira. CEP: 90870-310, no município de Porto Alegre - RS. A unidade está inserida em terreno de aproximadamente 6.237 m²; possui 3.498 m² de área construída e 3.118 m² de área permeável. A unidade está construída em 2 (dois) pavimentos e possui um total de 18 salas de aula.

Figura 16 – ÁREA DA CONCESSÃO - Escola Estadual de Ensino Fundamental Medianeira. Porto Alegre - RS



Fonte: Base Cartográfica: Google Earth. Elaboração: São Paulo Parcerias.

2.1.15. Escola Estadual de Ensino Fundamental Padre Balduino Rambo. Porto Alegre - RS

A UNIDADE EDUCACIONAL Escola Estadual de Ensino Fundamental Padre Balduino Rambo está localizada no endereço Rua Humberto de Campos, 130 - Partenon. CEP: 90660-280, no município de Porto Alegre - RS. A unidade está inserida em terreno de aproximadamente 5.014 m²; possui 2.020 m² de área construída e 1.937 m² de área permeável. A unidade está construída em um pavimento e possui um total de 13 salas de aula.

Figura 17 – ÁREA DA CONCESSÃO - Escola Estadual de Ensino Fundamental Padre Balduino Rambo. Porto Alegre - RS



Fonte: Base Cartográfica: Google Earth. Elaboração: São Paulo Parcerias.

2.1.16. Escola Estadual de Ensino Fundamental Piauí. Porto Alegre - RS

A UNIDADE EDUCACIONAL Escola Estadual de Ensino Fundamental Piauí está localizada no endereço Rua Gregório da Fonseca, 91 - Nonoai. CEP: 90830-260, no município de Porto Alegre - RS. A unidade está inserida em terreno de aproximadamente 5.021 m²; possui 2.966 m² de área construída e 2.467 m² de área permeável. A unidade está construída em 3 (três) pavimentos e possui um total de 9 (nove) salas de aula.

No térreo do edifício, funciona a Unidade de Saúde Santa Anita, gerida pela Secretaria Municipal de Saúde de Porto Alegre, que compreende área de aproximadamente 207 m² e possui acesso segregado com relação à UNIDADE EDUCACIONAL. Em imóvel adjacente à UNIDADE EDUCACIONAL, encontra-se a Instituição de Educação Infantil Santa Anita, escola parceira do município de Porto Alegre. Ambos os equipamentos não se inserem na ÁREA DA CONCESSÃO.

A UNIDADE EDUCACIONAL compartilha o fornecimento de energia elétrica, bem como a

infraestrutura e custeio de saneamento, com a Unidade de Saúde e a Instituição de Educação Infantil Santa Anita. Conforme estabelece o item 22.3 do ANEXO III do CONTRATO – CADERNO DE ENCARGOS DA CONCESSIONÁRIA, as UNIDADES EDUCACIONAIS que compartilham a infraestrutura de UTILIDADES com outros equipamentos públicos, como ocorre na Escola Estadual de Ensino Fundamental Piauí, poderão ter a medição de seu consumo individualizada por parte da CONCESSIONÁRIA, desde que não comprometa o fornecimento para os demais equipamentos públicos.

Figura 18 – ÁREA DA CONCESSÃO - Escola Estadual de Ensino Fundamental Piauí. Porto Alegre - RS



Fonte: Base Cartográfica: Google Earth. Elaboração: São Paulo Parcerias.

2.1.17. Escola Estadual de Ensino Fundamental Professor Afonso Guerreiro Lima. Porto Alegre - RS

A UNIDADE EDUCACIONAL Escola Estadual de Ensino Fundamental Professor Afonso Guerreiro Lima está localizada no endereço Rua Banco Inglês, 300 - Santa Tereza. CEP: 90840-600, no município de Porto Alegre - RS. A unidade está inserida em terreno de aproximadamente 5.140 m²; possui 3.515 m² de área construída e 2.526 m² de área permeável. A unidade está construída em 3 (três) pavimentos e possui um total de 15 salas de aula.

Figura 19 – ÁREA DA CONCESSÃO - Escola Estadual de Ensino Fundamental Professor Afonso Guerreiro Lima.
Porto Alegre - RS

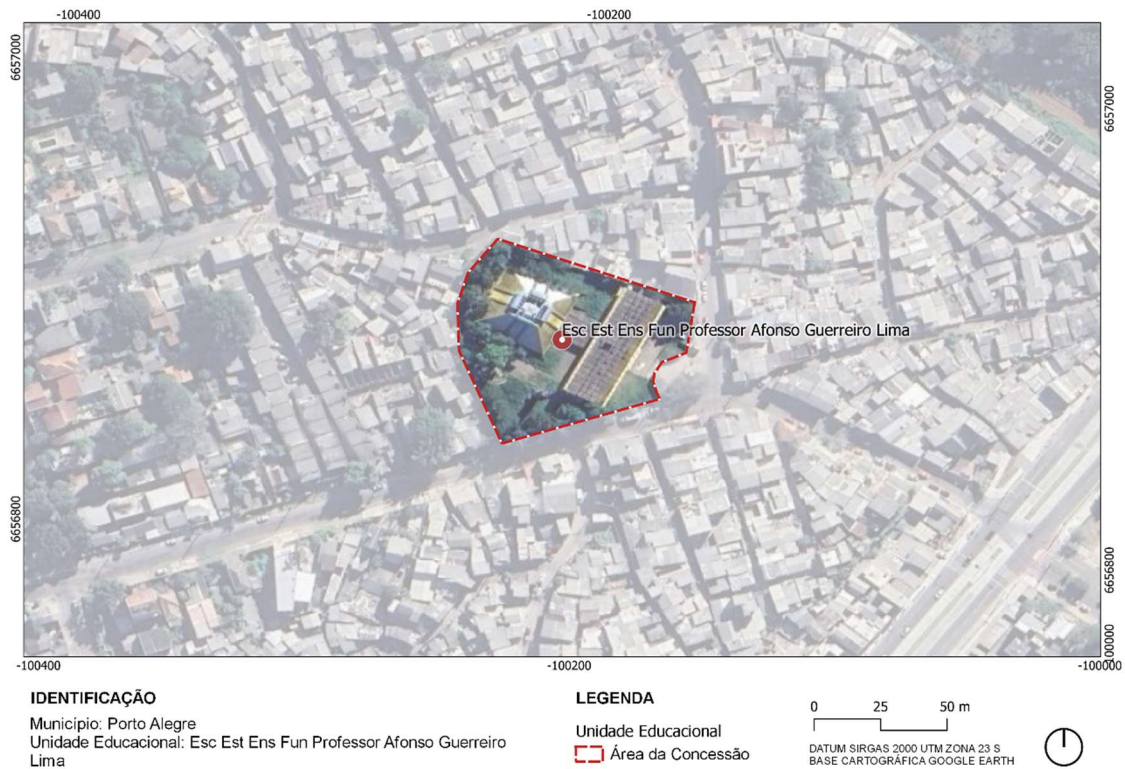

Fonte: Base Cartográfica: Google Earth. Elaboração: São Paulo Parcerias.

2.1.18. Escola Estadual de Ensino Fundamental Santa Rita de Cassia. Porto Alegre - RS

A UNIDADE EDUCACIONAL Escola Estadual de Ensino Fundamental Santa Rita de Cassia está localizada no endereço Rua Silveiro, 1640 - Morro Sta. Tereza. CEP: 90850-000, no município de Porto Alegre - RS. A unidade está inserida em terreno de aproximadamente 5.749 m²; possui 2.671 m² de área construída e 3.183 m² de área permeável. A unidade está construída em 2 (dois) pavimentos e possui um total de 12 salas de aula.

Figura 20 – ÁREA DA CONCESSÃO - Escola Estadual de Ensino Fundamental Santa Rita de Cassia. Porto Alegre - RS



Fonte: Base Cartográfica: Google Earth. Elaboração: São Paulo Parcerias.

2.1.19. Escola Estadual de Ensino Fundamental Venezuela. Porto Alegre - RS

A UNIDADE EDUCACIONAL Escola Estadual de Ensino Fundamental Venezuela está localizada no endereço Av. Niterói Esquina Trav. Viamão, SN - Medianeira. CEP: 90880-270, no município de Porto Alegre - RS. A unidade está inserida em terreno de aproximadamente 4.492 m²; possui 3.752 m² de área construída e 1.701 m² de área permeável. A unidade está construída em 3 (três) pavimentos e possui um total de 20 salas de aula.

Figura 21 – ÁREA DA CONCESSÃO - Escola Estadual de Ensino Fundamental Venezuela. Porto Alegre - RS



Fonte: Base Cartográfica: Google Earth. Elaboração: São Paulo Parcerias.

2.1.20. Escola Básica Estadual Cicero Barreto. Santa Maria - RS

A UNIDADE EDUCACIONAL Escola Básica Estadual Cicero Barreto está localizada no endereço Rua Serafim Valandro, 385 - Centro. CEP: 97010-480, no município de Santa Maria - RS. A unidade está inserida em terreno de aproximadamente 9.029 m²; possui 4.165 m² de área construída e 4.865 m² de área permeável. A unidade está construída em 2 (dois) pavimentos e possui um total de 22 salas de aula.

Figura 22 – ÁREA DA CONCESSÃO - Escola Básica Estadual Cicero Barreto. Santa Maria - RS



Fonte: Base Cartográfica: Google Earth. Elaboração: São Paulo Parcerias.

2.1.21. Escola Estadual de Ensino Fundamental General Gomes Carneiro. Santa Maria - RS

A UNIDADE EDUCACIONAL Escola Estadual de Ensino Fundamental General Gomes Carneiro está localizada no endereço R. Vereador Carlos Lang, 125 - Patronato. CEP: 97020-130, no município de Santa Maria - RS. A unidade está inserida em terreno de aproximadamente 5.070 m²; possui 183.626 m² de área construída e 270 m² de área permeável. A unidade está construída em um pavimento e possui um total de 10 salas de aula.

Figura 23 – ÁREA DA CONCESSÃO - Escola Estadual de Ensino Fundamental General Gomes Carneiro. Santa Maria - RS



Fonte: Base Cartográfica: Google Earth. Elaboração: São Paulo Parcerias.

2.1.22. Escola Estadual de Ensino Fundamental Marechal Rondon. Santa Maria - RS

A UNIDADE EDUCACIONAL Escola Estadual de Ensino Fundamental Marechal Rondon está localizada no endereço Rua Otelo Rosa, 230 - Salgado Filho. CEP: 97043-450, no município de Santa Maria - RS. A unidade está inserida em terreno de aproximadamente 4.361 m²; possui 1.307 m² de área construída e 2.535 m² de área permeável. A unidade está construída em um pavimento e possui um total de 7 (sete) salas de aula.

Figura 24 – ÁREA DA CONCESSÃO - Escola Estadual de Ensino Fundamental Marechal Rondon. Santa Maria - RS



Fonte: Base Cartográfica: Google Earth. Elaboração: São Paulo Parcerias.

2.1.23. Escola Estadual de Ensino Médio Dom Antônio Reis. Santa Maria - RS

A UNIDADE EDUCACIONAL Escola Estadual de Ensino Médio Dom Antônio Reis está localizada no endereço Rua Tem. Elpídio Barbosa, 100 - Salgado Filho. CEP: 97043-670, no município de Santa Maria - RS. A unidade está inserida em terreno de aproximadamente 7.070 m²; possui 1.651 m² de área construída e 5.419 m² de área permeável. A unidade está construída em um pavimento e possui um total de 9 (nove) salas de aula.

Figura 25 – ÁREA DA CONCESSÃO - Escola Estadual de Ensino Médio Dom Antônio Reis. Santa Maria - RS



Fonte: Base Cartográfica: Google Earth. Elaboração: São Paulo Parcerias.

2.1.24. Escola Estadual de Ensino Médio Professora Maria Rocha. Santa Maria - RS

A UNIDADE EDUCACIONAL Escola Estadual de Ensino Médio Professora Maria Rocha está localizada no endereço Rua Conde de Porto Alegre, 795 - Centro. CEP: 97015-110, no município de Santa Maria - RS. A unidade está inserida em terreno de aproximadamente 6.352 m²; possui 6.300 m² de área construída e 1.037 m² de área permeável. A unidade está construída em 4 (quatro) pavimentos e possui um total de 26 salas de aula.

Figura 26 – ÁREA DA CONCESSÃO - Escola Estadual de Ensino Médio Professora Maria Rocha. Santa Maria - RS



Fonte: Base Cartográfica: Google Earth. Elaboração: São Paulo Parcerias.

2.1.25. Escola Estadual de Ensino Médio Santa Marta. Santa Maria - RS

A UNIDADE EDUCACIONAL Escola Estadual de Ensino Médio Santa Marta está localizada no endereço Av. Avenida Secundaria, SN - Nova Santa Marta. CEP: 97037-000, no município de Santa Maria - RS. A unidade está inserida em terreno de aproximadamente 19.087 m²; possui 1.043 m² de área construída e 17.013 m² de área permeável. A unidade está construída em um pavimento e possui um total de 8 (oito) salas de aula.

A UNIDADE EDUCACIONAL compõe o rol de ESCOLAS MODELO da CONCESSÃO, devendo ser objeto do PROGRAMA DE AMPLIAÇÃO para construção dos MÓDULOS, nos termos do ANEXO III do CONTRATO - CADENO DE ENCARGOS DA CONCESSIONÁRIA.

Figura 27 – ÁREA DA CONCESSÃO - Escola Estadual de Ensino Médio Santa Marta. Santa Maria - RS



Fonte: Base Cartográfica: Google Earth. Elaboração: São Paulo Parcerias.

2.1.26. Instituto Estadual de Educação Olavo Bilac. Santa Maria - RS

A UNIDADE EDUCACIONAL Instituto Estadual de Educação Olavo Bilac está localizada no endereço Rua Conde de Porto Alegre, 655 - Centro. CEP: 97015-110, no município de Santa Maria - RS. A unidade está inserida em terreno de aproximadamente 11.401 m²; possui 5.841 m² de área construída e 1.303 m² de área permeável. A unidade está construída em 3 (três) pavimentos, conta com uma divisão em blocos de edifícios e possui um total de 30 salas de aula.

A UNIDADE EDUCACIONAL tem os blocos de edifícios 1, 2 e 6 tombados pelo Instituto do Patrimônio Histórico e Artístico do Estado⁶ e pelo Conselho Municipal do Patrimônio Histórico e Cultural de Santa Maria, conforme Portaria nº 20/13 e Decreto Municipal nº 344/2006.

⁶ Número do Processo: 746-11.00/12-3. Portaria de Tombamento: 20/2013 Livro Tombo: Inscr. Nº 120, de 06 de dezembro de 2013. Disponível em: < <https://www.ipatrimonio.org/santa-maria-instituto-estadual-de-educacao-olavo-bilac/#!/map=38329&loc=-29.682031517884646,-53.7706196308136,14>>. Acesso em: 04 de abril de 2024.

Figura 28 – Divisão em blocos de edifícios - Instituto Estadual de Educação Olavo Bilac. Santa Maria - RS

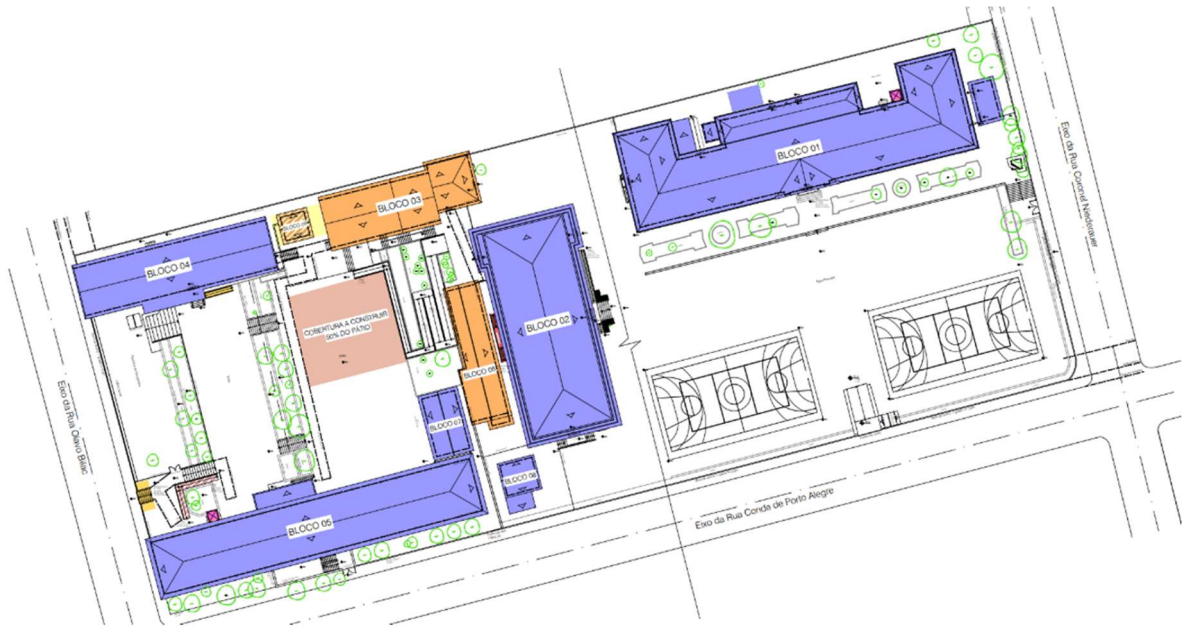

Fonte: Processo Administrativo Eletrônico nº 22/1900-0031758-8 – Contratação para recuperação e construção de bens – Reformas e obras por autonomia financeira.

Figura 29 – ÁREA DA CONCESSÃO - Instituto Estadual de Educação Olavo Bilac. Santa Maria - RS



Fonte: Base Cartográfica: Google Earth. Elaboração: São Paulo Parcerias.

2.1.27. Instituto Estadual Padre Caetano. Santa Maria - RS

A UNIDADE EDUCACIONAL Instituto Estadual Padre Caetano está localizada no endereço Av. Mauricio Sirostsky, 442 - Patronato. CEP: 97020-440, no município de Santa Maria - RS. A unidade está inserida em terreno de aproximadamente 19.414 m²; possui 4.760 m² de área construída e 14.654 m² de área permeável. A unidade está construída em um pavimento e possui um total de 22 salas de aula.

Figura 30 – ÁREA DA CONCESSÃO - Instituto Estadual Padre Caetano. Santa Maria - RS



Fonte: Base Cartográfica: Google Earth. Elaboração: São Paulo Parcerias.

2.1.28. Escola Estadual de Ensino Fundamental Professor Emilio Boeckel. São Leopoldo - RS

A UNIDADE EDUCACIONAL Escola Estadual de Ensino Fundamental Professor Emilio Boeckel está localizada no endereço Rua de Abril, 783 - Rio dos Sinos. CEP: 93110-080, no município de São Leopoldo - RS. A unidade está inserida em terreno de aproximadamente 2.025 m²; possui 1.376 m² de área construída e 181 m² de área permeável. A unidade está construída em 2 (dois) pavimentos e possui um total de 9 (nove) salas de aula.

Figura 31 – ÁREA DA CONCESSÃO - Escola Estadual de Ensino Fundamental Professor Emilio Boeckel. São Leopoldo - RS

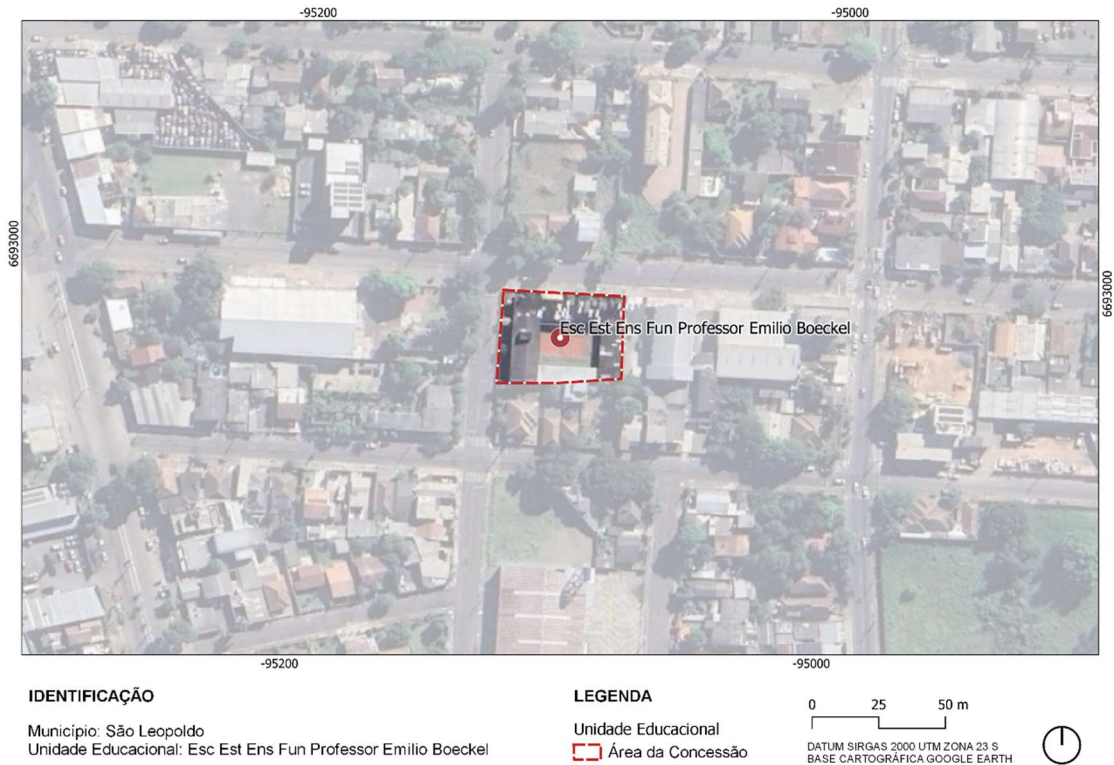

Fonte: Base Cartográfica: Google Earth. Elaboração: São Paulo Parcerias.

2.1.29. Escola Estadual de Ensino Fundamental Visconde de São Leopoldo. São Leopoldo - RS

A UNIDADE EDUCACIONAL Escola Estadual de Ensino Fundamental Visconde de São Leopoldo está localizada no endereço Rua Independência, 836 - Centro. CEP: 93010-003, no município de São Leopoldo - RS. A unidade está inserida em terreno de aproximadamente 2.049 m²; possui 2.039 m² de área construída e 141 m² de área permeável. A unidade está construída em 3 (três) pavimentos e possui um total de 10 salas de aula.

Figura 32 – ÁREA DA CONCESSÃO - Escola Estadual de Ensino Fundamental Visconde de São Leopoldo. São Leopoldo - RS



Fonte: Base Cartográfica: Google Earth. Elaboração: São Paulo Parcerias.

2.1.30. Escola Estadual de Ensino Médio Firmino Acauan. São Leopoldo - RS

A UNIDADE EDUCACIONAL Escola Estadual de Ensino Médio Firmino Acauan está localizada no endereço Rua Gaspar Silveira Martins, 428 - Santos Dumont. CEP: 93115-320, no município de São Leopoldo - RS. A unidade está inserida em terreno de aproximadamente 5.000 m²; possui 1.719 m² de área construída e 2.986 m² de área permeável. A unidade está construída em 2 (dois) pavimentos e possui um total de 16 salas de aula.

A UNIDADE EDUCACIONAL compõe o rol de ESCOLAS MODELO da CONCESSÃO, devendo ser objeto do PROGRAMA DE AMPLIAÇÃO para construção dos MÓDULOS, nos termos do ANEXO III do CONTRATO - CADENO DE ENCARGOS DA CONCESSIONÁRIA.

Figura 33 – ÁREA DA CONCESSÃO - Escola Estadual de Ensino Médio Firmino Acauan. São Leopoldo - RS



Fonte: Base Cartográfica: Google Earth. Elaboração: São Paulo Parcerias.

2.1.31. Escola Estadual de Ensino Médio Villa Lobos. São Leopoldo - RS

A UNIDADE EDUCACIONAL Escola Estadual de Ensino Médio Villa Lobos está localizada no endereço Praça Otaviano De Paula, SN - Centro. Centro. CEP: 93010-330, no município de São Leopoldo - RS. A unidade está inserida em terreno de aproximadamente 2.832 m²; possui 1.608 m² de área construída e 248 m² de área permeável. A unidade está construída em 2 (dois) pavimentos e possui um total de 10 salas de aula.

Figura 34 – ÁREA DA CONCESSÃO - Escola Estadual de Ensino Médio Villa Lobos. São Leopoldo - RS



Fonte: Base Cartográfica: Google Earth. Elaboração: São Paulo Parcerias.

2.1.32. Escola Técnica Estadual Frederico Guilherme Schmidt. São Leopoldo - RS

A UNIDADE EDUCACIONAL Escola Técnica Estadual Frederico Guilherme Schmidt está localizada no endereço Rua Bento Gonçalves, 1171 - Centro. CEP: 93010-220, no município de São Leopoldo - RS. A unidade está inserida em terreno de aproximadamente 9.322 m²; possui 3.977 m² de área construída e 4.760 m² de área permeável. A unidade está construída em 2 (dois) pavimentos e possui um total de 21 salas de aula.

Figura 35 – ÁREA DA CONCESSÃO - Escola Técnica Estadual Frederico Guilherme Schmidt. São Leopoldo - RS

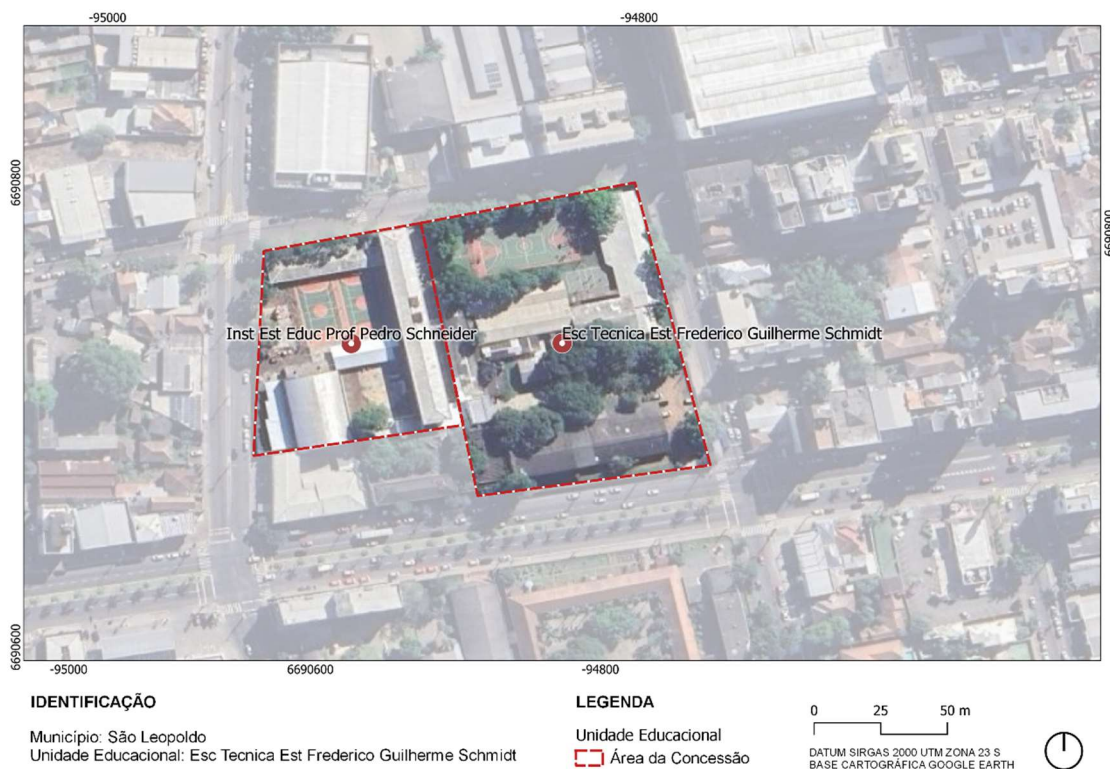

Fonte: Base Cartográfica: Google Earth. Elaboração: São Paulo Parcerias.

2.1.33. Instituto Estadual de Educação Prof. Pedro Schneider. São Leopoldo - RS

A UNIDADE EDUCACIONAL Instituto Estadual de Educação Prof. Pedro Schneider está localizada no endereço Rua São Caetano, 616 - Centro. CEP: 93010-090, no município de São Leopoldo - RS. A unidade está inserida em terreno de aproximadamente 7.113 m²; possui 3.890 m² de área construída e 2.361 m² de área permeável. A unidade está construída em 3 (três) pavimentos e possui um total de 25 salas de aula.

Figura 36 – ÁREA DA CONCESSÃO - Instituto Estadual de Educação Prof. Pedro Schneider. São Leopoldo - RS



Fonte: Base Cartográfica: Google Earth. Elaboração: São Paulo Parcerias.

CAPÍTULO III - UNIDADES EDUCACIONAIS - SUBLOTE 2

3. SUBLOTE 2

O SUBLOTE 2 é composto por 32 UNIDADES EDUCACIONAIS, sendo 15 EEEFs (Escolas Estaduais de Ensino Fundamental), 12 EEEMs (Escolas Estaduais de Ensino Médio), 4 Colégios Estaduais e 1 Instituto Estadual. Dentre as 32 (trinta e duas) UNIDADES EDUCACIONAIS, 7 (sete) são ESCOLAS MODELO.

Tabela 5 – Modalidade de Ensino – SUBLOTE 2

Modalidades de Ensino	Quantidade
Escola Estadual Ensino Fundamental	15
Escola Estadual Ensino Médio	12
Colégio Estadual	4
Instituto Estadual	1

Fonte: Elaboração São Paulo Parcerias a partir de informações de SEDUC.

3.1. DAS UNIDADES EDUCACIONAIS

Neste item serão apresentadas as UNIDADES EDUCACIONAIS que compõem o SUBLOTE 2. O quadro abaixo apresenta um resumo das modalidades atendidas das UNIDADES EDUCACIONAIS.

Quadro 2 - Resumo UNIDADES EDUCACIONAIS do SUBLOTE 2

UNIDADES EDUCACIONAIS SUBLOTE 2			
Nome da Unidade	Modalidade de ensino	Município	Escola Modelo
Colégio Estadual Érico Veríssimo	Ensino Fundamental; Ensino Médio; Educação de Jovens Adultos	Alvorada	NÃO
Escola Estadual de Ensino Fundamental Brigadeiro Antônio Sampaio	Ensino Fundamental	Alvorada	NÃO
Escola Estadual de Ensino Fundamental Stella Maris 1 A 8	Ensino Fundamental	Alvorada	NÃO
Escola Estadual de Ensino Médio Campos Verdes	Ensino Fundamental; Ensino Médio	Alvorada	NÃO
Escola Estadual de Ensino Médio Mario Quintana CAIC	Ensino Fundamental; Ensino Médio	Alvorada	NÃO
Escola Estadual de Ensino Médio Mauricio Sirotsky Sobrinho	Ensino Fundamental; Ensino Médio	Alvorada	SIM
Escola Estadual de Ensino Médio Nossa Senhora Aparecida	Ensino Fundamental; Ensino Médio	Alvorada	NÃO
Colégio Estadual Landell de Moura	Ensino Fundamental; Ensino Médio	Bento Gonçalves	NÃO



UNIDADES EDUCACIONAIS SUBLOTE 2			
Nome da Unidade	Modalidade de ensino	Município	Escola Modelo
Escola Estadual de Ensino Fundamental Comendador Carlos Dreher Neto	Ensino Fundamental	Bento Gonçalves	NÃO
Escola Estadual de Ensino Médio Imaculada Conceição	Ensino Fundamental; Ensino Médio	Bento Gonçalves	NÃO
Escola Estadual de Ensino Fundamental Abramo Randon	Ensino Fundamental	Caxias do Sul	NÃO
Escola Estadual de Ensino Fundamental Clemente Pinto	Ensino Fundamental	Caxias do Sul	NÃO
Escola Estadual de Ensino Fundamental Ivanyr Euclínia Marchioro	Ensino Fundamental	Caxias do Sul	NÃO
Escola Estadual de Ensino Fundamental Maguary	Ensino Fundamental	Caxias do Sul	NÃO
Escola Estadual de Ensino Fundamental Presidente Vargas	Ensino Fundamental; Educação de Jovens Adultos	Caxias do Sul	NÃO
Escola Estadual de Ensino Médio Professor Clauri Alves Flores	Ensino Médio; Educação de Jovens Adultos	Caxias do Sul	SIM
Escola Estadual de Ensino Médio Rachel Calliari Grazziotin	Ensino Fundamental; Ensino Médio	Caxias do Sul	SIM
Escola Estadual de Ensino Fundamental no Bairro Santo Afonso	Ensino Fundamental	Novo Hamburgo	NÃO
Escola Estadual de Ensino Médio Mauricio Sirotsky Sobrinho	Ensino Médio	Novo Hamburgo	NÃO
Colégio Estadual Eng. Ildo Meneghetti	Ensino Fundamental; Ensino Médio; Educação Profissional	Porto Alegre	NÃO
Escola Estadual de Ensino Fundamental Jerônimo de Albuquerque	Ensino Fundamental	Porto Alegre	NÃO
Escola Estadual de Ensino Fundamental Jerônimo de Ornelas	Ensino Fundamental	Porto Alegre	NÃO
Escola Estadual de Ensino Fundamental Lea Rosa Cechini Brum	Ensino Fundamental	Porto Alegre	NÃO
Escola Estadual de Ensino Fundamental Madre Maria Selima	Ensino Fundamental	Porto Alegre	NÃO
Escola Estadual de Ensino Fundamental Mauricio Sirotsky Sobrinho	Ensino Fundamental	Porto Alegre	NÃO
Escola Estadual de Ensino Médio José do Patrocínio	Ensino Fundamental; Ensino Médio; Educação de Jovens Adultos	Porto Alegre	SIM

UNIDADES EDUCACIONAIS SUBLOTE 2			
Nome da Unidade	Modalidade de ensino	Município	Escola Modelo
Escola Estadual de Ensino Médio Otavio Rocha	Ensino Fundamental; Ensino Médio	Porto Alegre	NÃO
Escola Estadual de Ensino Médio Professor Oscar Pereira	Ensino Fundamental; Ensino Médio; Educação de Jovens Adultos	Porto Alegre	NÃO
Instituto Estadual de Educação Paulo da Gama	Ensino Fundamental; Ensino Médio	Porto Alegre	NÃO
Colégio Estadual Guianuba	Ensino Médio; Educação de Jovens Adultos	Sapucaia do Sul	SIM
Escola Estadual de Ensino Fundamental de Sapucaia do Sul	Ensino Fundamental	Sapucaia do Sul	NÃO
Escola Estadual de Ensino Médio Cecília Meireles	Ensino Médio	Sapucaia do Sul	SIM

Fonte: Elaboração São Paulo Parcerias a partir de informações de SEDUC.

3.1.1. *Colégio Estadual Érico Verissimo. Alvorada - RS*

A UNIDADE EDUCACIONAL Colégio Estadual Érico Verissimo está localizada no endereço Trv. Natal, 336 - Vila Sumaré. CEP: 94824-070, no município de Alvorada - RS. A unidade está inserida em terreno de aproximadamente 21.028 m²; possui 5.078 m² de área construída e 14.515 m² de área permeável. A unidade está construída em 2 (dois) pavimentos e possui um total de 22 salas de aula.

Figura 37 – ÁREA DA CONCESSÃO - Colégio Estadual Érico Veríssimo. Alvorada - RS



Fonte: Base Cartográfica: Google Earth. Elaboração: São Paulo Parcerias.

3.1.2. Escola Estadual de Ensino Fundamental Brigadeiro Antônio Sampaio. Alvorada - RS

A UNIDADE EDUCACIONAL Escola Estadual de Ensino Fundamental Brigadeiro Antônio Sampaio está localizada no endereço R Cedro, SN - Vila Cedro. CEP: 94828-140, no município de Alvorada - RS. A unidade está inserida em terreno de aproximadamente 2.716 m²; possui 1.523 m² de área construída e 377 m² de área permeável. A unidade está construída em 2 (dois) pavimentos e possui um total de 9 (nove) salas de aula.

Figura 38 – ÁREA DA CONCESSÃO - Escola Estadual de Ensino Fundamental Brigadeiro Antônio Sampaio, Alvorada - RS



Fonte: Base Cartográfica: Google Earth. Elaboração: São Paulo Parcerias.

3.1.3. Escola Estadual de Ensino Fundamental Stella Maris 1 A 8. Alvorada - RS

A UNIDADE EDUCACIONAL Escola Estadual de Ensino Fundamental Stella Maris 1 A 8 está localizada no endereço Trv. Leopoldo Cirne, 56 J - Stella Maris. CEP: 94856-140, no município de Alvorada - RS. A unidade está inserida em terreno de aproximadamente 2.951 m²; possui 1.332 m² de área construída e 774 m² de área permeável. A unidade está construída em 2 (dois) pavimentos e possui um total de 11 salas de aula.

Figura 39 – ÁREA DA CONCESSÃO - Escola Estadual de Ensino Fundamental Stella Maris 1 A 8. Alvorada - RS



Fonte: Base Cartográfica: Google Earth. Elaboração: São Paulo Parcerias.

3.1.4. Escola Estadual de Ensino Médio Campos Verdes. Alvorada - RS

A UNIDADE EDUCACIONAL Escola Estadual de Ensino Médio Campos Verdes está localizada no endereço R Vereda Tropical, 32 - Vila Campos Verdes. CEP: 94834-850, no município de Alvorada - RS. A unidade está inserida em terreno de aproximadamente 14.264 m²; possui 4.628 m² de área construída e 7.371 m² de área permeável. A unidade está construída em 2 (dois) pavimentos e possui um total de 28 salas de aula.

Figura 40 – ÁREA DA CONCESSÃO - Escola Estadual de Ensino Médio Campos Verdes. Alvorada - RS



Fonte: Base Cartográfica: Google Earth. Elaboração: São Paulo Parcerias.

3.1.5. Escola Estadual de Ensino Médio Mario Quintana CAIC. Alvorada - RS

A UNIDADE EDUCACIONAL Escola Estadual de Ensino Médio Mario Quintana CAIC está localizada no endereço Rua Tupi, 639 - Maria Regina. CEP: 94828-700, no município de Alvorada - RS. A unidade está inserida em terreno de aproximadamente 17.159 m²; possui 5.597 m² de área construída e 4.256 m² de área permeável. A unidade está construída em 3 (três) pavimentos e possui um total de 27 salas de aula.

Figura 41 – ÁREA DA CONCESSÃO - Escola Estadual de Ensino Médio Mario Quintana CAIC. Alvorada - RS



Fonte: Base Cartográfica: Google Earth. Elaboração: São Paulo Parcerias.

3.1.6. Escola Estadual de Ensino Médio Mauricio Sirotsky Sobrinho. Alvorada - RS

A UNIDADE EDUCACIONAL Escola Estadual de Ensino Médio Mauricio Sirotsky Sobrinho está localizada no endereço R Gonçalves Dias, 116 - Vila Maria Regina. CEP: 94828-390, no município de Alvorada - RS. A unidade está inserida em terreno de aproximadamente 11.677 m²; possui 2.580 m² de área construída e 7.864 m² de área permeável. A unidade está construída em um pavimento e possui um total de 18 salas de aula.

A UNIDADE EDUCACIONAL compõe o rol de ESCOLAS MODELO da CONCESSÃO, devendo ser objeto do PROGRAMA DE AMPLIAÇÃO para construção dos MÓDULOS, nos termos do ANEXO III do CONTRATO - CADENO DE ENCARGOS DA CONCESSIONÁRIA.

Figura 42 – ÁREA DA CONCESSÃO - Escola Estadual de Ensino Médio Mauricio Sirotsky Sobrinho. Alvorada - RS

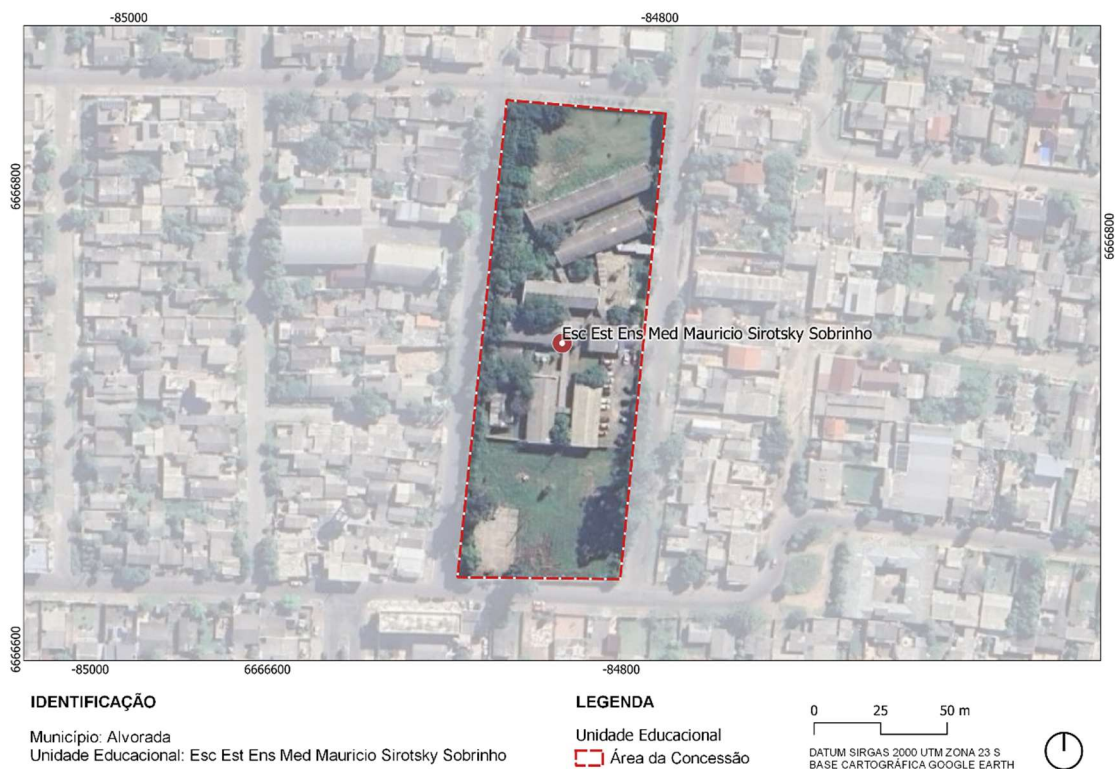

Fonte: Base Cartográfica: Google Earth. Elaboração: São Paulo Parcerias.

3.1.7. Escola Estadual de Ensino Médio Nossa Senhora Aparecida. Alvorada - RS

A UNIDADE EDUCACIONAL Escola Estadual de Ensino Médio Nossa Senhora Aparecida está localizada no endereço Av. N Sra. Aparecida, 571 - J N Sra. Aparecida. CEP: 94855-510, no município de Alvorada - RS. A unidade está inserida em terreno de aproximadamente 7.460 m²; possui 2.970 m² de área construída e 3.709 m² de área permeável. A unidade está construída em 3 (três) pavimentos e possui um total de 20 salas de aula.

Figura 43 – ÁREA DA CONCESSÃO - Escola Estadual de Ensino Médio Nossa Senhora Aparecida. Alvorada - RS



Fonte: Base Cartográfica: Google Earth. Elaboração: São Paulo Parcerias.

3.1.8. Colégio Estadual Landell de Moura. Bento Gonçalves - RS

A UNIDADE EDUCACIONAL Colégio Estadual Landell de Moura está localizada no endereço Av. Pres. Costa e Silva, 787 - Planalto. CEP: 95703-260, no município de Bento Gonçalves - RS. A unidade está inserida em terreno de aproximadamente 13.802 m²; possui 3.675 m² de área construída e 9.179 m² de área permeável. A unidade está construída em um pavimento e possui um total de 13 salas de aula.

Figura 44 – ÁREA DA CONCESSÃO - Colégio Estadual Landell de Moura. Bento Gonçalves - RS



Fonte: Base Cartográfica: Google Earth. Elaboração: São Paulo Parcerias.

3.1.9. Escola Estadual de Ensino Fundamental Comendador Carlos Dreher Neto. Bento Gonçalves - RS

A UNIDADE EDUCACIONAL Escola Estadual de Ensino Fundamental Comendador Carlos Dreher Neto está localizada no endereço Rua Jose Miguel, 152 - Jardim Glória. CEP: 95701-198, no município de Bento Gonçalves - RS. A unidade está inserida em terreno de aproximadamente 2.157 m²; possui 1.017 m² de área construída e 431 m² de área permeável. A unidade está construída em 2 (dois) pavimentos e possui um total de 8 (oito) salas de aula.

Figura 45 – ÁREA DA CONCESSÃO - Escola Estadual de Ensino Fundamental Comendador Carlos Dreher Neto.
Bento Gonçalves - RS

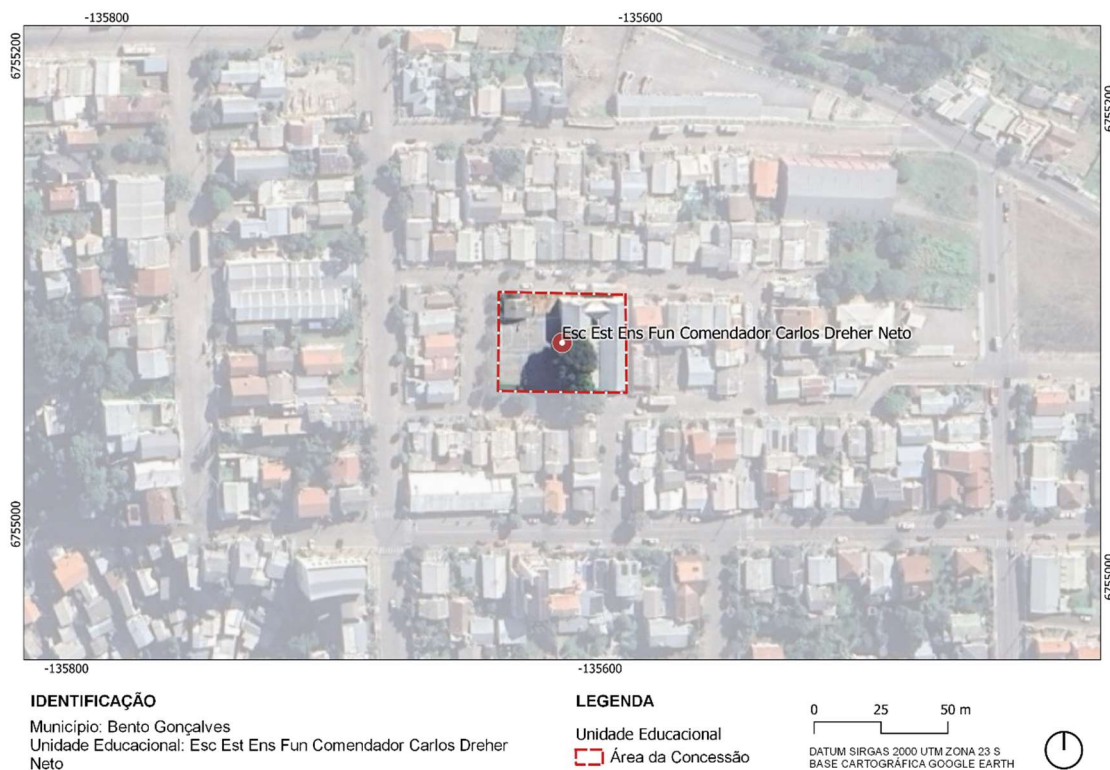

Fonte: Base Cartográfica: Google Earth. Elaboração: São Paulo Parcerias.

3.1.10. Escola Estadual de Ensino Médio Imaculada Conceição. Bento Gonçalves - RS

A UNIDADE EDUCACIONAL Escola Estadual de Ensino Médio Imaculada Conceição está localizada no endereço Rua Livramento, 115 – Conceição. CEP: 95700-252, no município de Bento Gonçalves – RS. A unidade está inserida em terreno de aproximadamente 2.555 m²; possui 2.785 m² de área construída e 201 m² de área permeável. A unidade está construída em 3 (três) pavimentos e possui um total de 17 salas de aula.

Figura 46 – ÁREA DA CONCESSÃO - Escola Estadual de Ensino Médio Imaculada Conceição. Bento Gonçalves - RS



Fonte: Base Cartográfica: Google Earth. Elaboração: São Paulo Parcerias.

3.1.11. Escola Estadual de Ensino Fundamental Abramo Randon. Caxias do Sul - RS

A UNIDADE EDUCACIONAL Escola Estadual de Ensino Fundamental Abramo Randon está localizada no endereço Rua Professora Viero, 400 - Madureira. CEP: 95040-520, no município de Caxias do Sul - RS. A unidade está inserida em terreno de aproximadamente 17.922 m²; possui 1.963 m² de área construída e 14.725 m² de área permeável. A unidade está construída em um pavimento e possui um total de 10 salas de aula.

Figura 47 – ÁREA DA CONCESSÃO - Escola Estadual de Ensino Fundamental Abramo Randon. Caxias do Sul - RS

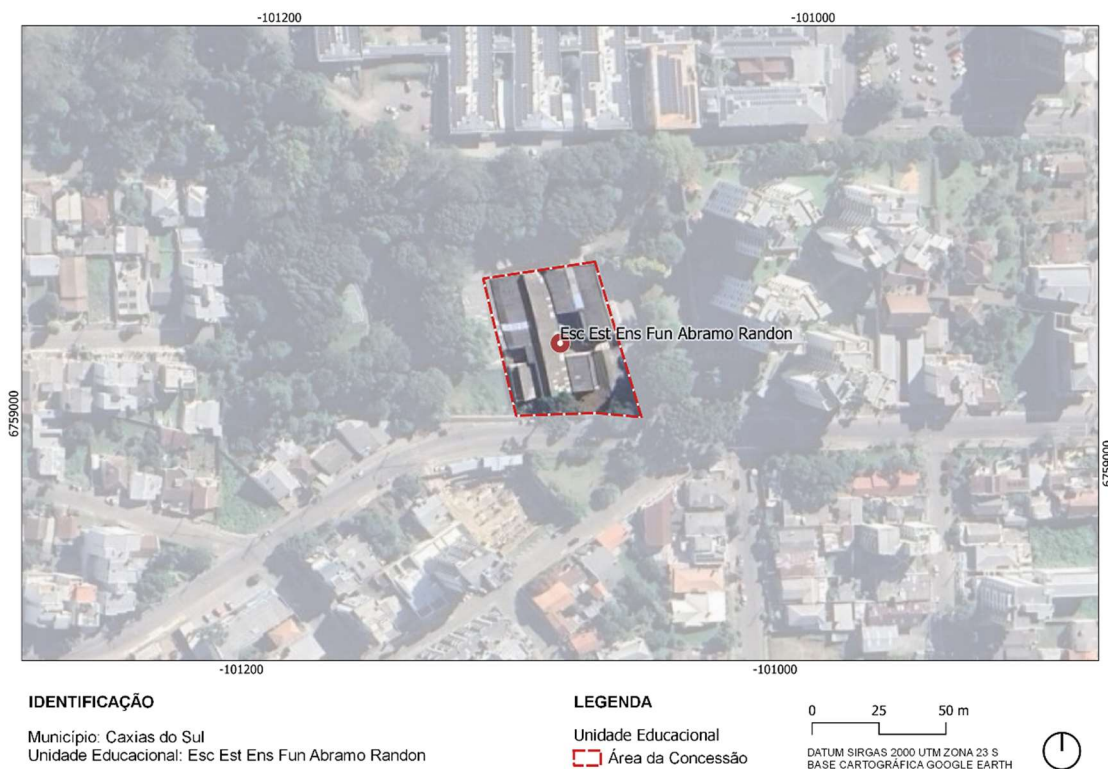

Fonte: Base Cartográfica: Google Earth. Elaboração: São Paulo Parcerias.

3.1.12. Escola Estadual de Ensino Fundamental Clemente Pinto. Caxias do Sul - RS

A UNIDADE EDUCACIONAL Escola Estadual de Ensino Fundamental Clemente Pinto está localizada no endereço R Eng. Euclides da Cunha, 428 - São Leopoldo. CEP: 95084-110, no município de Caxias do Sul - RS. A unidade está inserida em terreno de aproximadamente 1.972 m²; possui 1.886 m² de área construída e 185 m² de área permeável. A unidade está construída em 2 (dois) pavimentos e possui um total de 9 (nove) salas de aula.

Figura 48 – ÁREA DA CONCESSÃO - Escola Estadual de Ensino Fundamental Clemente Pinto. Caxias do Sul - RS



Fonte: Base Cartográfica: Google Earth. Elaboração: São Paulo Parcerias.

3.1.13. Escola Estadual de Ensino Fundamental Ivanyr Euclínia Marchioro. Caxias do Sul - RS

A UNIDADE EDUCACIONAL Escola Estadual de Ensino Fundamental Ivanyr Euclínia Marchioro está localizada no endereço Av. Barão De Santo Ângelo, 289 - Jardelino Ramos. CEP: 95052-610, no município de Caxias do Sul - RS. A unidade está inserida em terreno de aproximadamente 2.091 m²; possui 1.448 m² de área construída e 643 m² de área permeável. A unidade está construída em 2 (dois) pavimentos e possui um total de 8 (oito) salas de aula.

Figura 49 – ÁREA DA CONCESSÃO - Escola Estadual de Ensino Fundamental Ivanyr Euclínia Marchioro. Caxias do Sul - RS



Fonte: Base Cartográfica: Google Earth. Elaboração: São Paulo Parcerias.

3.1.14. Escola Estadual de Ensino Fundamental Maguary. Caxias do Sul - RS

A UNIDADE EDUCACIONAL Escola Estadual de Ensino Fundamental Maguary está localizada no endereço Rua Etoze Pezzi, 2450 - Madureira. CEP: 95020-210, no município de Caxias do Sul - RS. A unidade está inserida em terreno de aproximadamente 1.930 m²; possui 1.763 m² de área construída e 200 m² de área permeável. A unidade está construída em 2 (dois) pavimentos e possui um total de 11 salas de aula.

Figura 50 – ÁREA DA CONCESSÃO - Escola Estadual de Ensino Fundamental Maguary. Caxias do Sul - RS

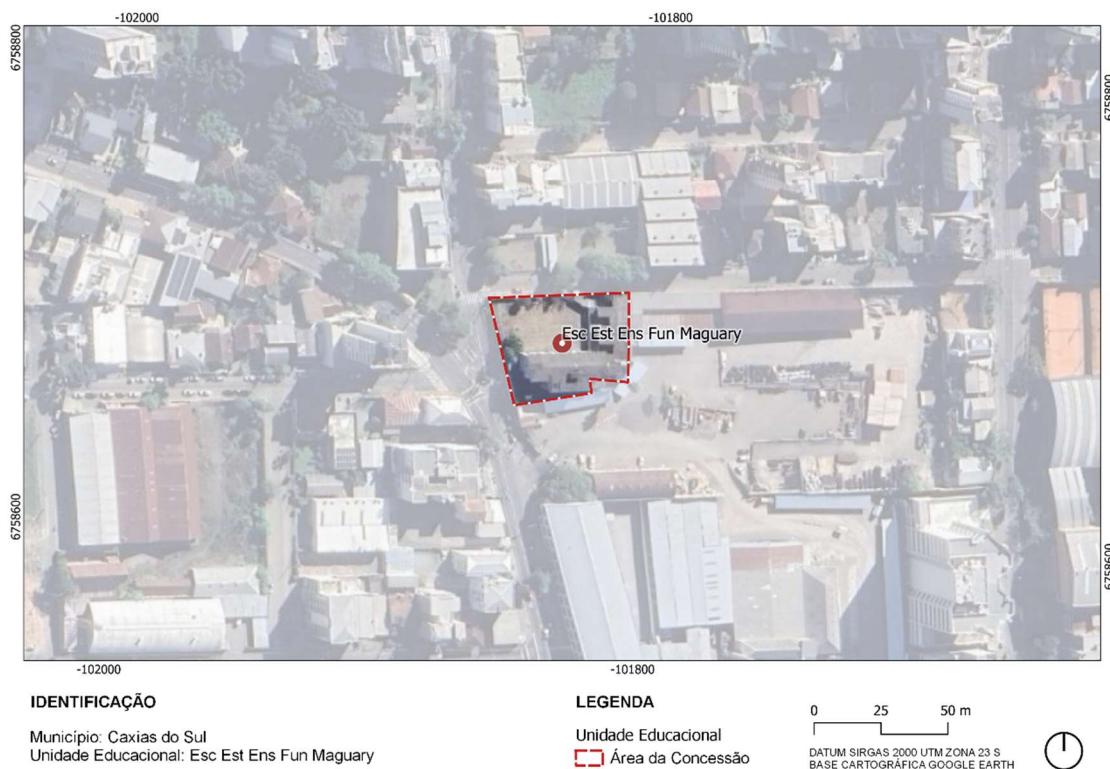

Fonte: Base Cartográfica: Google Earth. Elaboração: São Paulo Parcerias.

3.1.15. Escola Estadual de Ensino Fundamental Presidente Vargas. Caxias do Sul - RS

A UNIDADE EDUCACIONAL Escola Estadual de Ensino Fundamental Presidente Vargas está localizada no endereço R Visconde De Pelotas, 556 - Centro. CEP: 95020-180, no município de Caxias do Sul - RS. A unidade está inserida em terreno de aproximadamente 1.791 m²; possui 2.454 m² de área construída e 0 m² de área permeável. A unidade está construída em 3 (três) pavimentos e possui um total de 16 salas de aula.

Figura 51 – ÁREA DA CONCESSÃO - Escola Estadual de Ensino Fundamental Presidente Vargas. Caxias do Sul - RS

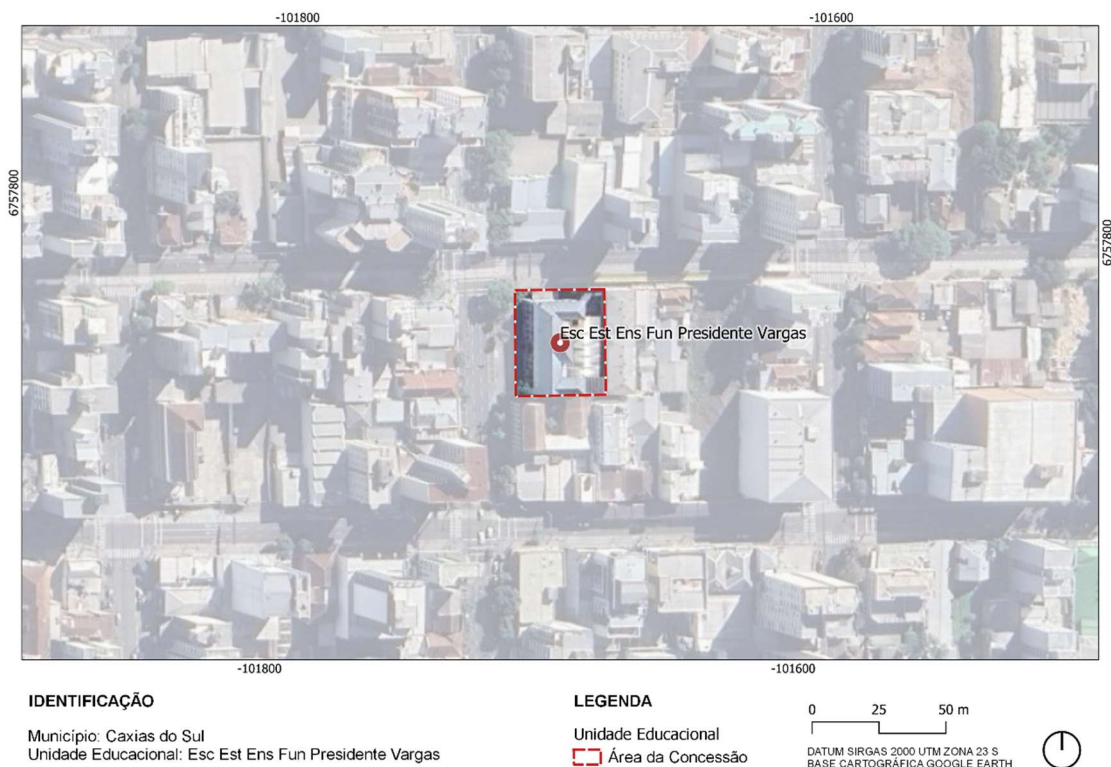

Fonte: Base Cartográfica: Google Earth. Elaboração: São Paulo Parcerias.

3.1.16. Escola Estadual de Ensino Médio Professor Clauri Alves Flores. Caxias do Sul - RS

A UNIDADE EDUCACIONAL Escola Estadual de Ensino Médio Professor Clauri Alves Flores está localizada no endereço Rua das Andorinhas, 1922 - Vila Ipê. CEP: 95047-030, no município de Caxias do Sul - RS. A unidade está inserida em terreno de aproximadamente 6.229 m²; possui 1.462 m² de área construída e 3.097 m² de área permeável. A unidade está construída em 2 (dois) pavimentos e possui um total de 10 salas de aula.

A UNIDADE EDUCACIONAL compõe o rol de ESCOLAS MODELO da CONCESSÃO, devendo ser objeto do PROGRAMA DE AMPLIAÇÃO para construção dos MÓDULOS, nos termos do ANEXO III do CONTRATO - CADENO DE ENCARGOS DA CONCESSIONÁRIA.

Figura 52 – ÁREA DA CONCESSÃO - Escola Estadual de Ensino Médio Professor Clauri Alves Flores. Caxias do Sul - RS



Fonte: Base Cartográfica: Google Earth. Elaboração: São Paulo Parcerias.

3.1.17. Escola Estadual de Ensino Médio Rachel Calliari Grazziotin. Caxias do Sul - RS

A UNIDADE EDUCACIONAL Escola Estadual de Ensino Médio Rachel Calliari Grazziotin está localizada no endereço Rua Amadeo Rossi, 927 - N Sr. De Fátima. CEP: 95043-040, no município de Caxias do Sul - RS. A unidade está inserida em terreno de aproximadamente 3.545 m²; possui 1.444 m² de área construída e 1.864 m² de área permeável. A unidade está construída em 3 (três) pavimentos e possui um total de 10 salas de aula.

A UNIDADE EDUCACIONAL compõe o rol de ESCOLAS MODELO da CONCESSÃO, devendo ser objeto do PROGRAMA DE AMPLIAÇÃO para construção dos MÓDULOS, nos termos do ANEXO III do CONTRATO - CADENO DE ENCARGOS DA CONCESSIONÁRIA.

Figura 53 – ÁREA DA CONCESSÃO - Escola Estadual de Ensino Médio Rachel Calliari Grazziotin. Caxias do Sul - RS



Fonte: Base Cartográfica: Google Earth. Elaboração: São Paulo Parcerias.

3.1.18. Escola Estadual de Ensino Fundamental No Bairro Santo Afonso. Novo Hamburgo - RS

A UNIDADE EDUCACIONAL Escola Estadual de Ensino Fundamental No Bairro Santo Afonso está localizada no endereço Av. Buenos Aires, 793 - Santo Afonso. CEP: 93420-170, no município de Novo Hamburgo - RS. A unidade está inserida em terreno de aproximadamente 2.996 m²; possui 1.585 m² de área construída e 686 m² de área permeável. A unidade está construída em um pavimento e possui um total de 9 (nove) salas de aula.

Figura 54 – ÁREA DA CONCESSÃO - Escola Estadual de Ensino Fundamental No Bairro Santo Afonso. Novo Hamburgo - RS



Fonte: Base Cartográfica: Google Earth. Elaboração: São Paulo Parcerias.

3.1.19. Escola Estadual de Ensino Médio Mauricio Sirotsky Sobrinho. Novo Hamburgo - RS

A UNIDADE EDUCACIONAL Escola Estadual de Ensino Médio Mauricio Sirotsky Sobrinho está localizada no endereço Rua Humaitá, 465 - Santo Afonso. CEP: 93425-100, no município de Novo Hamburgo - RS. A unidade está inserida em terreno de aproximadamente 3.907 m²; possui 1.805 m² de área construída e 2.689 m² de área permeável. A unidade está construída em 3 (três) pavimentos e possui um total de 8 (oito) salas de aula.

Figura 55 – ÁREA DA CONCESSÃO - Escola Estadual de Ensino Médio Mauricio Sirotsky Sobrinho. Novo Hamburgo - RS



Fonte: Base Cartográfica: Google Earth. Elaboração: São Paulo Parcerias.

3.1.20. Colégio Estadual Eng. Ildo Meneghetti. Porto Alegre – RS

A UNIDADE EDUCACIONAL Colégio Estadual Eng. Ildo Meneghetti está localizada no endereço Rua Eugenio Rodrigues, 4919 - Restinga Nova. CEP: 91790-060, no município de Porto Alegre - RS. A unidade está inserida em terreno de aproximadamente 12.276 m²; possui 3.817 m² de área construída e 7.843 m² de área permeável. A unidade está construída em 2 (dois) pavimentos e possui um total de 26 salas de aula.

A UNIDADE EDUCACIONAL compõe o rol de ESCOLAS MODELO da CONCESSÃO, devendo ser objeto do PROGRAMA DE AMPLIAÇÃO para construção dos MÓDULOS, nos termos do ANEXO III do CONTRATO - CADENO DE ENCARGOS DA CONCESSIONÁRIA.

Figura 56 – ÁREA DA CONCESSÃO - Colégio Estadual Eng. Ildo Meneghetti. Porto Alegre - RS



Fonte: Base Cartográfica: Google Earth. Elaboração: São Paulo Parcerias.

3.1.21. Escola Estadual de Ensino Fundamental Jerônimo de Albuquerque. Porto Alegre - RS

A UNIDADE EDUCACIONAL Escola Estadual de Ensino Fundamental Jerônimo de Albuquerque está localizada no endereço Rua Juarez Távora, 550 - Vila João Pessoa. CEP: 91520-100, no município de Porto Alegre - RS. A unidade está inserida em terreno de aproximadamente 7.646 m²; possui 2.660 m² de área construída e 5.261 m² de área permeável. A unidade está construída em 2 (dois) pavimentos e possui um total de 12 salas de aula.

Figura 57 – ÁREA DA CONCESSÃO - Escola Estadual de Ensino Fundamental Jerônimo de Albuquerque. Porto Alegre - RS

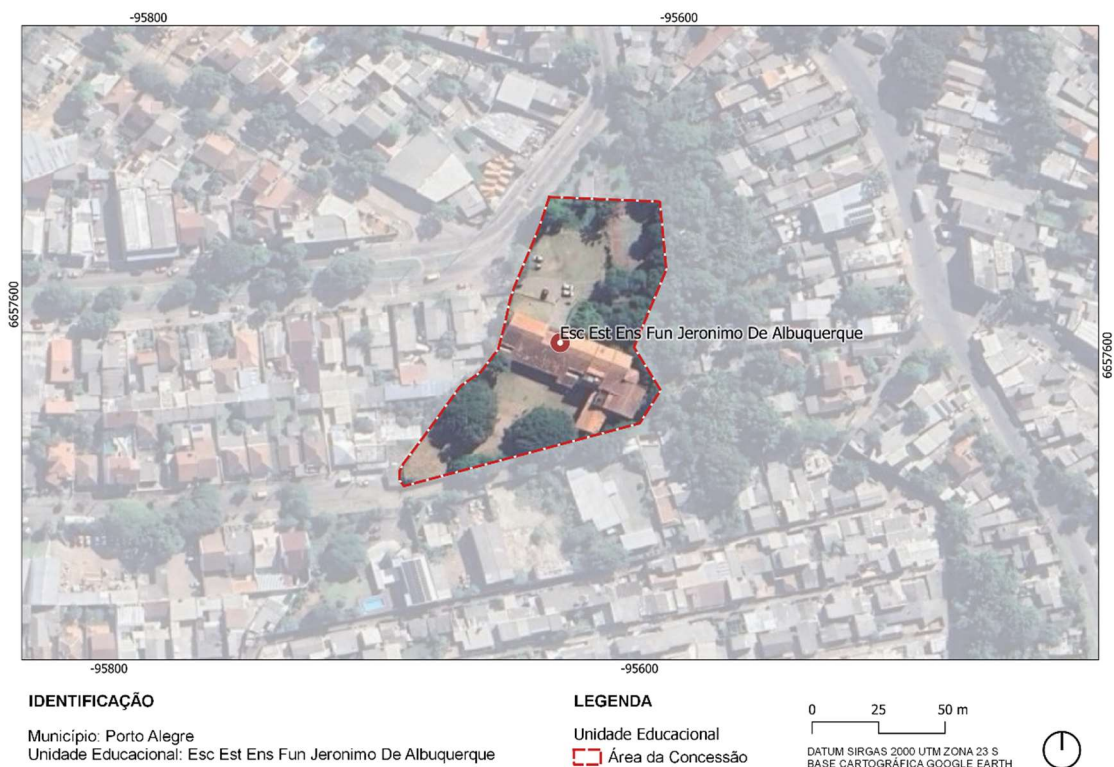

Fonte: Base Cartográfica: Google Earth. Elaboração: São Paulo Parcerias.

3.1.22. Escola Estadual de Ensino Fundamental Jerônimo de Ornelas. Porto Alegre - RS

A UNIDADE EDUCACIONAL Escola Estadual de Ensino Fundamental Jerônimo de Ornelas está localizada no endereço Rua São Miguel, 487 - Coronel Aparício Bor. CEP: 91710-330, no município de Porto Alegre - RS. A unidade está inserida em terreno de aproximadamente 4.957 m²; possui 1.954 m² de área construída e 3.389 m² de área permeável. A unidade está construída em 2 (dois) pavimentos e possui um total de 10 salas de aula.

Figura 58 – ÁREA DA CONCESSÃO - Escola Estadual de Ensino Fundamental Jerônimo de Ornelas. Porto Alegre - RS



Fonte:

Fonte: Base Cartográfica: Google Earth. Elaboração: São Paulo Parcerias.

3.1.23. Escola Estadual de Ensino Fundamental Lea Rosa Cechini Brum. Porto Alegre - RS

A UNIDADE EDUCACIONAL Escola Estadual de Ensino Fundamental Lea Rosa Cechini Brum está localizada no endereço Rua José Albano Volkmer, 347 - Jardim do Salso. CEP: 91410-180, no município de Porto Alegre - RS. A unidade está inserida em terreno de aproximadamente 3.270 m²; possui 976 m² de área construída e 1.671 m² de área permeável. A unidade está construída em um pavimento e possui um total de 8 (oito) salas de aula.

Figura 59 – ÁREA DA CONCESSÃO - Escola Estadual de Ensino Fundamental Lea Rosa Cechini Brum. Porto Alegre - RS



Fonte: Base Cartográfica: Google Earth. Elaboração: São Paulo Parcerias.

3.1.24. Escola Estadual de Ensino Fundamental Madre Maria Selima. Porto Alegre - RS

A UNIDADE EDUCACIONAL Escola Estadual de Ensino Fundamental Madre Maria Selima está localizada no endereço Rua Tenente Ary Tarrago, 130 - Cel. Aparício Borges. CEP: 91510-390, no município de Porto Alegre - RS. A unidade está inserida em terreno de aproximadamente 3.050 m²; possui 1.560 m² de área construída e 1.280 m² de área permeável. A unidade está construída em 2 (dois) pavimentos e possui um total de 9 (nove) salas de aula.

Figura 60 – ÁREA DA CONCESSÃO - Escola Estadual de Ensino Fundamental Madre Maria Selima. Porto Alegre - RS



Fonte: Base Cartográfica: Google Earth. Elaboração: São Paulo Parcerias.

3.1.25. Escola Estadual de Ensino Fundamental Mauricio Sirotsky Sobrinho. Porto Alegre - RS

A UNIDADE EDUCACIONAL Escola Estadual de Ensino Fundamental Mauricio Sirotsky Sobrinho está localizada no endereço Rua Padre Caldas, 59 - Partenon. CEP: 90620-280, no município de Porto Alegre - RS. A unidade está inserida em terreno de aproximadamente 4.932 m²; possui 2.144 m² de área construída e 2.267 m² de área permeável. A unidade está construída em 2 (dois) pavimentos e possui um total de 12 salas de aula.

Figura 61 – ÁREA DA CONCESSÃO - Escola Estadual de Ensino Fundamental Mauricio Sirotsky Sobrinho. Porto Alegre - RS



Fonte: Base Cartográfica: Google Earth. Elaboração: São Paulo Parcerias.

3.1.26. Escola Estadual de Ensino Médio José do Patrocínio. Porto Alegre - RS

A UNIDADE EDUCACIONAL Escola Estadual de Ensino Médio José do Patrocínio está localizada no endereço Av. Belize, 261 - Restinga Velha. CEP: 91790-080, no município de Porto Alegre - RS. A unidade está inserida em terreno de aproximadamente 6.679 m²; possui 3.426 m² de área construída e 3.641 m² de área permeável. A unidade está construída em 2 (dois) pavimentos e possui um total de 22 salas de aula.

A UNIDADE EDUCACIONAL compõe o rol de ESCOLAS MODELO da CONCESSÃO, devendo ser objeto do PROGRAMA DE AMPLIAÇÃO para construção dos MÓDULOS, nos termos do ANEXO III do CONTRATO - CADENO DE ENCARGOS DA CONCESSIONÁRIA.

Figura 62 – ÁREA DA CONCESSÃO - Escola Estadual de Ensino Médio José do Patrocínio. Porto Alegre - RS



Fonte: Base Cartográfica: Google Earth. Elaboração: São Paulo Parcerias.

3.1.27. Escola Estadual de Ensino Médio Otavio Rocha. Porto Alegre - RS

A UNIDADE EDUCACIONAL Escola Estadual de Ensino Médio Otavio Rocha está localizada no endereço Rua Guilherme Alves, 1900 - Partenon. CEP: 90680-000, no município de Porto Alegre - RS. A unidade está inserida em terreno de aproximadamente 3.340 m²; possui 3.802 m² de área construída e 1.205 m² de área permeável. A unidade está construída em 3 (três) pavimentos e possui um total de 20 salas de aula.

Figura 63 – ÁREA DA CONCESSÃO - Escola Estadual de Ensino Médio Otavio Rocha. Porto Alegre - RS



Fonte: Base Cartográfica: Google Earth. Elaboração: São Paulo Parcerias.

3.1.28. Escola Estadual de Ensino Médio Professor Oscar Pereira. Porto Alegre - RS

A UNIDADE EDUCACIONAL Escola Estadual de Ensino Médio Professor Oscar Pereira está localizada no endereço Rua Francisco Martins, SN - Cascata. CEP: 91712-150, no município de Porto Alegre - RS. A unidade está inserida em terreno de aproximadamente 4.021 m²; possui 2.942 m² de área construída e 1.528 m² de área permeável. A unidade está construída em 3 (três) pavimentos e possui um total de 17 salas de aula.

Figura 64 – ÁREA DA CONCESSÃO - Escola Estadual de Ensino Médio Professor Oscar Pereira. Porto Alegre - RS



Fonte: Base Cartográfica: Google Earth. Elaboração: São Paulo Parcerias.

3.1.29. Instituto Estadual de Educação Paulo da Gama. Porto Alegre - RS

A UNIDADE EDUCACIONAL Instituto Estadual de Educação Paulo da Gama está localizada no endereço Av. Silvado, 555 - Partenon. CEP: 91510-100, no município de Porto Alegre - RS. A unidade está inserida em terreno de aproximadamente 10.144 m²; possui 4.906 m² de área construída e 4.817 m² de área permeável. A unidade está construída em 3 (três) pavimentos e possui um total de 27 salas de aula.

Figura 65 – ÁREA DA CONCESSÃO - Instituto Estadual de Educação Paulo da Gama. Porto Alegre - RS



Fonte: Base Cartográfica: Google Earth. Elaboração: São Paulo Parcerias.

3.1.30. Colégio Estadual Guianuba. Sapucaia do Sul - RS

A UNIDADE EDUCACIONAL Colégio Estadual Guianuba está localizada no endereço Rua Djalma Sassi, 561 - Prédio. Nova Sapucaia. CEP: 93224-680, no município de Sapucaia do Sul - RS. A unidade está inserida em terreno de aproximadamente 14.681 m²; possui 3.150 m² de área construída e 9.562 m² de área permeável. A unidade está construída em um pavimento e possui um total de 13 salas de aula.

A UNIDADE EDUCACIONAL compõe o rol de ESCOLAS MODELO da CONCESSÃO, devendo ser objeto do PROGRAMA DE AMPLIAÇÃO para construção dos MÓDULOS, nos termos do ANEXO III do CONTRATO - CADENO DE ENCARGOS DA CONCESSIONÁRIA.

Figura 66 – ÁREA DA CONCESSÃO - Colégio Estadual Guianuba. Sapucaia do Sul - RS



Fonte: Base Cartográfica: Google Earth. Elaboração: São Paulo Parcerias.

3.1.31. Escola Estadual de Ensino Fundamental de Sapucaia do Sul. Sapucaia do Sul - RS

A UNIDADE EDUCACIONAL Escola Estadual de Ensino Fundamental de Sapucaia do Sul está localizada no endereço Rua Cel. Serafim Pereira, 58 - Centro. CEP: 93220-110, no município de Sapucaia do Sul - RS. A unidade está inserida em terreno de aproximadamente 3.667 m²; possui 1.728 m² de área construída e 840 m² de área permeável. A unidade está construída em 2 (dois) pavimentos e possui um total de 12 salas de aula.

Figura 67 – ÁREA DA CONCESSÃO - Escola Estadual de Ensino Fundamental de Sapucaia do Sul. Sapucaia do Sul - RS

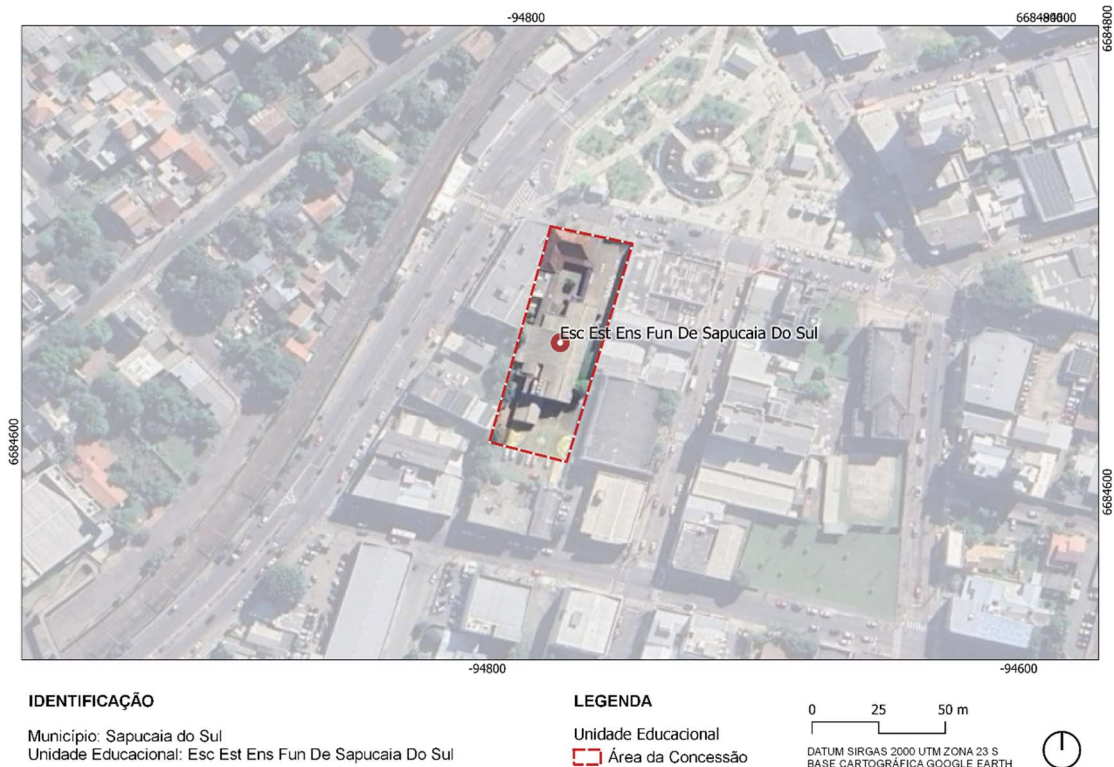

Fonte: Base Cartográfica: Google Earth. Elaboração: São Paulo Parcerias.

3.1.32. Escola Estadual de Ensino Médio Cecília Meireles. Sapucaia do Sul - RS

A UNIDADE EDUCACIONAL Escola Estadual de Ensino Médio Cecília Meireles está localizada no endereço Rua Plácido de Castro, 131 - Centro. CEP: 93220-340, no município de Sapucaia do Sul - RS. A unidade está inserida em terreno de aproximadamente 10.477 m²; possui 2.095 m² de área construída e 7.005 m² de área permeável. A unidade está construída em 3 (três) pavimentos e possui um total de 15 salas de aula.

A UNIDADE EDUCACIONAL compõe o rol de ESCOLAS MODELO da CONCESSÃO, devendo ser objeto do PROGRAMA DE AMPLIAÇÃO para construção dos MÓDULOS, nos termos do ANEXO III do CONTRATO - CADENO DE ENCARGOS DA CONCESSIONÁRIA.

Figura 68 – ÁREA DA CONCESSÃO - Escola Estadual de Ensino Médio Cecília Meireles. Sapucaia do Sul - RS



Fonte: Base Cartográfica: Google Earth. Elaboração: São Paulo Parcerias.

CAPÍTULO IV - UNIDADES EDUCACIONAIS – SUBLOTE 3

4. SUBLOTE 3

O SUBLOTE 3 é composto por 33 UNIDADES EDUCACIONAIS, sendo 14 EEEFs (Escolas Estaduais de Ensino Fundamental), 13 EEEMs (Escolas Estaduais de Ensino Médio), 2 Escolas Estaduais de Educação Básica, 2 Colégios Estaduais, 1 Instituto Estadual e 1 Escola Técnica Estadual. Dentre as 33 (trinta e três) UNIDADES EDUCACIONAIS, 5 (cinco) são ESCOLAS MODELO.

Tabela 6 – Modalidade de Ensino – SUBLOTE 3

Modalidades de Ensino	Quantidade
Escola Estadual Ensino Fundamental	14
Escola Estadual Ensino Médio	13
Escola Estadual Educação Básica	2
Colégio Estadual	2
Instituto Estadual	1
Escola Técnica Estadual	1

Fonte: Elaboração São Paulo Parcerias a partir de informações de SEDUC.

4.1. DAS UNIDADES EDUCACIONAIS

Neste item serão apresentadas as UNIDADES EDUCACIONAIS que compõem o SUBLOTE 3. O quadro abaixo apresenta um resumo das modalidades atendidas das UNIDADES EDUCACIONAIS.

Quadro 3 - Resumo UNIDADES EDUCACIONAIS do SUBLOTE 3

UNIDADES EDUCACIONAIS SUBLOTE 3			
Nome da Unidade	Modalidade de ensino	Município	Escola Modelo
Escola Estadual de Educação Básica Luiz de Camões	Ensino Fundamental; Ensino Médio	Cachoeirinha	NÃO
Escola Estadual de Ensino Médio Nossa Senhora de Fátima	Ensino Médio	Cachoeirinha	NÃO
Escola de Ensino Médio Tuiuti	Ensino Fundamental; Ensino Médio; Educação Profissional	Gravataí	SIM
Escola Estadual de Ensino Fundamental Salvador Canellas Sobrinho	Ensino Fundamental	Gravataí	NÃO
Escola Estadual de Ensino Médio Dr. Luiz Bastos do Prado	Ensino Fundamental; Ensino Médio	Gravataí	NÃO
Escola Estadual de Ensino Médio Padre Nunes	Ensino Fundamental; Ensino Médio	Gravataí	NÃO



UNIDADES EDUCACIONAIS SUBLOTE 3			
Nome da Unidade	Modalidade de ensino	Município	Escola Modelo
Colégio Estadual Dom João Braga	Ensino Fundamental, Ensino Médio, Educação de Jovens Adultos	Pelotas	SIM
Escola Estadual de Ensino Fundamental Nossa Senhora dos Navegantes	Ensino Fundamental	Pelotas	NÃO
Escola Estadual de Ensino Fundamental Padre Rambo	Ensino Fundamental	Pelotas	NÃO
Escola Estadual de Ensino Médio Areal	Ensino Fundamental, Ensino Médio	Pelotas	NÃO
Escola Estadual de Educação Básica Almirante Baccelar	Ensino Fundamental; Ensino Médio	Porto Alegre	NÃO
Escola Estadual de Ensino Fundamental Aldo Locatelli	Ensino Fundamental	Porto Alegre	NÃO
Escola Estadual de Ensino Fundamental América	Ensino Fundamental	Porto Alegre	NÃO
Escola Estadual de Ensino Fundamental Coelho Neto	Ensino Fundamental	Porto Alegre	NÃO
Escola Estadual de Ensino Fundamental Danilo Antônio Zaffari	Ensino Fundamental	Porto Alegre	NÃO
Escola Estadual de Ensino Fundamental Júlio Brunelli	Ensino Fundamental	Porto Alegre	NÃO
Escola Estadual de Ensino Fundamental Oswaldo Vergara	Ensino Fundamental	Porto Alegre	NÃO
Escola Estadual de Ensino Fundamental Poncho Verde	Ensino Fundamental	Porto Alegre	NÃO
Escola Estadual de Ensino Médio Antão de Faria	Ensino Fundamental; Ensino Médio; Educação de Jovens Adultos	Porto Alegre	SIM
Escola Estadual de Ensino Médio Baltazar de Oliveira Garcia	Ensino Fundamental; Ensino Médio	Porto Alegre	NÃO
Escola Estadual de Ensino Médio Santa Rosa	Ensino Fundamental; Ensino Médio; Educação de Jovens Adultos	Porto Alegre	NÃO
Escola Estadual de Ensino Fundamental Adelaide Alvim	Ensino Fundamental	Rio Grande	NÃO
Escola Estadual de Ensino Fundamental Marechal Emilio Luiz Mallet	Ensino Fundamental; Educação de Jovens Adultos	Rio Grande	NÃO
Escola Estadual de Ensino Médio Dr. José Mariano de Freitas Beck	Ensino Fundamental; Ensino Médio	Rio Grande	NÃO
Escola Estadual de Ensino Médio Prof. Carlos Lorea Pinto	Ensino Fundamental; Ensino Médio; Educação de Jovens Adultos	Rio Grande	NÃO

UNIDADES EDUCACIONAIS SUBLOTE 3			
Nome da Unidade	Modalidade de ensino	Município	Escola Modelo
Escola Técnica Estadual Getúlio Vargas	Ensino Médio; Educação Profissional	Rio Grande	NÃO
Colégio Estadual Alcebíades Azeredo dos Santos	Ensino Fundamental; Ensino Médio	Viamão	SIM
Escola Estadual de Ensino Fundamental Adonis dos Santos	Ensino Fundamental; Educação de Jovens Adultos	Viamão	NÃO
Escola Estadual de Ensino Fundamental Walt Disney	Ensino Fundamental	Viamão	NÃO
Escola Estadual de Ensino Médio Ayrton Senna da Silva	Ensino Fundamental; Ensino Médio	Viamão	SIM
Escola Estadual de Ensino Médio Minuano	Ensino Fundamental; Ensino Médio; Educação de Jovens Adultos	Viamão	NÃO
Escola Estadual de Ensino Médio Prof. Tolentino Maia	Ensino Fundamental; Ensino Médio; Educação de Jovens Adultos	Viamão	NÃO
Instituto Estadual de Educação Isabel de Espanha	Educação Infantil; Ensino Fundamental; Ensino Médio; Educação Profissional	Viamão	NÃO

Fonte: Elaboração São Paulo Parcerias a partir de informações de SEDUC.

4.1.1. *Escola Estadual de Ensino Básico Luiz de Camões. Cachoeirinha - RS*

A UNIDADE EDUCACIONAL Escola Estadual de Educação Básica Luiz de Camões está localizada no endereço Rua Luiz De Camões, SN - Vila Bom Princípio. CEP: 94950-220, no município de Cachoeirinha - RS. A unidade está inserida em terreno de aproximadamente 3.308 m²; possui 2.339 m² de área construída e 837 m² de área permeável. A unidade está construída em 3 (três) pavimentos e possui um total de 10 salas de aula.

Figura 69 – ÁREA DA CONCESSÃO - Escola Estadual de Educação Básica Luiz de Camões. Cachoeirinha - RS



Fonte: Base Cartográfica: Google Earth. Elaboração: São Paulo Parcerias.

4.1.2. Escola Estadual de Ensino Médio Nossa Senhora de Fatima. Cachoeirinha - RS

A UNIDADE EDUCACIONAL Escola Estadual de Ensino Médio Nossa Senhora de Fatima está localizada no endereço Rua José Brambila, 2700 - Vila Fatima. CEP: 94955-570, no município de Cachoeirinha - RS. A unidade está inserida em terreno de aproximadamente 6.100 m²; possui 2.243 m² de área construída e 2.887 m² de área permeável. A unidade está construída em 2 (dois) pavimentos e possui um total de 9 (nove) salas de aula.

Figura 70 – ÁREA DA CONCESSÃO - Escola Estadual de Ensino Médio Nossa Senhora de Fatima. Cachoeirinha - RS



Fonte: Base Cartográfica: Google Earth. Elaboração: São Paulo Parcerias.

4.1.3. Escola de Ensino Médio Tuiuti. Gravataí - RS

A UNIDADE EDUCACIONAL Escola de Ensino Médio Tuiuti está localizada no endereço Av. Borges De Medeiros, 435 - Vila Bonsucesso. CEP: 94130-110, no município de Gravataí - RS. A unidade está inserida em terreno de aproximadamente 16.395 m²; possui 2.868 m² de área construída e 11.335 m² de área permeável. A unidade está construída em 1 (um) pavimento e possui um total de 15 salas de aula.

A UNIDADE EDUCACIONAL compõe o rol de ESCOLAS MODELO da CONCESSÃO, devendo ser objeto do PROGRAMA DE AMPLIAÇÃO para construção dos MÓDULOS, nos termos do ANEXO III do CONTRATO - CADENO DE ENCARGOS DA CONCESSIONÁRIA.

Figura 71 – ÁREA DA CONCESSÃO - Escola de Ensino Médio Tuiuti. Gravataí - RS



Fonte: Base Cartográfica: Google Earth. Elaboração: São Paulo Parcerias.

4.1.4. Escola Estadual de Ensino Fundamental Salvador Canellas Sobrinho. Gravataí - RS

A UNIDADE EDUCACIONAL Escola Estadual de Ensino Fundamental Salvador Canellas Sobrinho está localizada no endereço Rua Nazaré, SN - Castelo Branco. CEP: 94025-310, no município de Gravataí - RS. A unidade está inserida em terreno de aproximadamente 1.564 m²; possui 1.399 m² de área construída e 60 m² de área permeável. A unidade está construída em 3 (três) pavimentos e possui um total de 12 salas de aula.

Figura 72 – ÁREA DA CONCESSÃO - Escola Estadual de Ensino Fundamental Salvador Canellas Sobrinho. Gravataí - RS



Fonte: Base Cartográfica: Google Earth. Elaboração: São Paulo Parcerias.

4.1.5. Escola Estadual de Ensino Médio Dr. Luiz Bastos do Prado. Gravataí - RS

A UNIDADE EDUCACIONAL Escola Estadual de Ensino Médio Dr. Luiz Bastos do Prado está localizada no endereço R Silva Jardim, 395 - Vila São Judas Tadeu. CEP: 94075-100, no município de Gravataí - RS. A unidade está inserida em terreno de aproximadamente 1.554 m²; possui 1.162 m² de área construída e 410 m² de área permeável. A unidade está construída em 2 (dois) pavimentos e possui um total de 11 salas de aula.

Figura 73 – ÁREA DA CONCESSÃO - Escola Estadual de Ensino Médio Dr. Luiz Bastos do Prado. Gravataí - RS



Fonte: Base Cartográfica: Google Earth. Elaboração: São Paulo Parcerias.

4.1.6. Escola Estadual de Ensino Médio Padre Nunes. Gravataí - RS

A UNIDADE EDUCACIONAL Escola Estadual de Ensino Médio Padre Nunes está localizada no endereço Rua Belcindo, 25 - Bom Sucesso. CEP: 94135-180, no município de Gravataí - RS. A unidade está inserida em terreno de aproximadamente 3.686 m²; possui 2.855 m² de área construída e 1.005 m² de área permeável. A unidade está construída em 2 (dois) pavimentos e possui um total de 13 salas de aula.

Figura 74 – ÁREA DA CONCESSÃO - Escola Estadual de Ensino Médio Padre Nunes. Gravataí - RS



Fonte: Base Cartográfica: Google Earth. Elaboração: São Paulo Parcerias.

4.1.7. Colégio Estadual Dom João Braga. Pelotas - RS

A UNIDADE EDUCACIONAL Colégio Estadual Dom João Braga está localizada no endereço Rua Bento Martins, 1656 - Centro. CEP: 96010-430, no município de Pelotas - RS. A unidade está inserida em terreno de aproximadamente 16.827 m²; possui 3.361 m² de área construída e 12.624 m² de área permeável. A unidade está construída em 1 (um) pavimento e possui um total de 20 salas de aula.

A UNIDADE EDUCACIONAL compõe o rol de ESCOLAS MODELO da CONCESSÃO, devendo ser objeto do PROGRAMA DE AMPLIAÇÃO para construção dos MÓDULOS, nos termos do ANEXO III do CONTRATO - CADENO DE ENCARGOS DA CONCESSIONÁRIA.

Figura 75 – ÁREA DA CONCESSÃO - Colégio Estadual Dom João Braga. Pelotas - RS



Fonte: Base Cartográfica: Google Earth. Elaboração: São Paulo Parcerias.

4.1.8. Escola Estadual de Ensino Fundamental Nossa Senhora dos Navegantes. Pelotas - RS

A UNIDADE EDUCACIONAL Escola Estadual de Ensino Fundamental Nossa Senhora dos Navegantes está localizada no endereço R Zumbi Dos Palmares, 295 - Navegantes II. CEP: 96075-000, no município de Pelotas - RS. A unidade está inserida em terreno de aproximadamente 5.211 m²; possui 2.842 m² de área construída e 1.893 m² de área permeável. A unidade está construída em 2 (dois) pavimentos e possui um total de 12 salas de aula.

Figura 76 – ÁREA DA CONCESSÃO - Escola Estadual de Ensino Fundamental Nossa Senhora dos Navegantes.
Pelotas - RS



Fonte: Base Cartográfica: Google Earth. Elaboração: São Paulo Parcerias.

4.1.9. Escola Estadual de Ensino Fundamental Padre Rambo. Pelotas - RS

A UNIDADE EDUCACIONAL Escola Estadual de Ensino Fundamental Padre Rambo está localizada no endereço Rua Frederico Trebbi, 47 - Nossa Senhora 96075-650, no município de Pelotas - RS. A unidade está inserida em terreno de aproximadamente 1.617 m² e possui 892 m² de área construída. A unidade está construída em 1 (um) pavimento e possui um total de 10 salas de aula.

Figura 77 – ÁREA DA CONCESSÃO - Escola Estadual de Ensino Fundamental Padre Rambo. Pelotas - RS



Fonte: Base Cartográfica: Google Earth. Elaboração: São Paulo Parcerias.

4.1.10. Escola Estadual de Ensino Médio Areal. Pelotas - RS

A UNIDADE EDUCACIONAL Escola Estadual de Ensino Médio Areal está localizada no endereço Av. José Domingos de Almeida Real, 2684 - Areal. CEP: 96085-470, no município de Pelotas - RS. A unidade está inserida em terreno de aproximadamente 19.963 m²; possui 4.128 m² de área construída e 14.510 m² de área permeável. A unidade está construída em 1 (um) pavimento e possui um total de 19 salas de aula.

Figura 78 – ÁREA DA CONCESSÃO - Escola Estadual de Ensino Médio Areal. Pelotas - RS



Fonte: Base Cartográfica: Google Earth. Elaboração: São Paulo Parcerias.

4.1.11. Escola Estadual de Educação Básica Almirante Bacelar. Porto Alegre - RS

A UNIDADE EDUCACIONAL Escola Estadual de Educação Básica Almirante Bacelar está localizada no endereço Av. Protasio Alves, 13097 - Passo Dornelles. CEP: 91260-000, no município de Porto Alegre - RS. A unidade está inserida em terreno de aproximadamente 6.640 m²; possui 3.941 m² de área construída e 2.812 m² de área permeável. A unidade está construída em 2 (dois) pavimentos e possui um total de 22 salas de aula.

Figura 79 – ÁREA DA CONCESSÃO - Escola Estadual de Educação Básica Almirante Bacelar. Porto Alegre - RS



Fonte: Base Cartográfica: Google Earth. Elaboração: São Paulo Parcerias.

4.1.12. Escola Estadual de Ensino Fundamental Aldo Locatelli. Porto Alegre - RS

A UNIDADE EDUCACIONAL Escola Estadual de Ensino Fundamental Aldo Locatelli está localizada no endereço Rua Thomaz Francisco De Jesus, SN - Jardim Carvalho. CEP: 91430-750, no município de Porto Alegre - RS. A unidade está inserida em terreno de aproximadamente 7.372 m²; possui 3.383 m² de área construída e 4.404 m² de área permeável. A unidade está construída em 3 (três) pavimentos e possui um total de 14 salas de aula.

Figura 80 – ÁREA DA CONCESSÃO - Escola Estadual de Ensino Fundamental Aldo Locatelli. Porto Alegre - RS



Fonte: Base Cartográfica: Google Earth. Elaboração: São Paulo Parcerias.

4.1.13. Escola Estadual de Ensino Fundamental América. Porto Alegre - RS

A UNIDADE EDUCACIONAL Escola Estadual de Ensino Fundamental América está localizada no endereço Rua Octacílio Jose Dias, SN - Jardim Inga. CEP: 91230-380, no município de Porto Alegre - RS. A unidade está inserida em terreno de aproximadamente 5.958 m²; possui 2.362 m² de área construída e 3.368 m² de área permeável. A unidade está construída em 2 (dois) pavimentos e possui um total de 16 salas de aula.

Figura 81 – ÁREA DA CONCESSÃO - Escola Estadual de Ensino Fundamental América. Porto Alegre - RS



Fonte: Base Cartográfica: Google Earth. Elaboração: São Paulo Parcerias.

4.1.14. Escola Estadual de Ensino Fundamental Coelho Neto. Porto Alegre - RS

A UNIDADE EDUCACIONAL Escola Estadual de Ensino Fundamental Coelho Neto está localizada no endereço Rua Alexandre Herculano, 11 - Bom Jesus. CEP: 91420-360, no município de Porto Alegre - RS. A unidade está inserida em terreno de aproximadamente 6.206 m²; possui 2.521 m² de área construída e 3.782 m² de área permeável. A unidade está construída em 2 (dois) pavimentos e possui um total de 10 salas de aula.

Figura 82 – ÁREA DA CONCESSÃO - Escola Estadual de Ensino Fundamental Coelho Neto. Porto Alegre - RS



Fonte: Base Cartográfica: Google Earth. Elaboração: São Paulo Parcerias.

4.1.15. Escola Estadual de Ensino Fundamental Danilo Antônio Zaffari. Porto Alegre - RS

A UNIDADE EDUCACIONAL Escola Estadual de Ensino Fundamental Danilo Antônio Zaffari está localizada no endereço Rua General Marcos Kruchin, 291 - Farrapos. CEP: 90245-250, no município de Porto Alegre - RS. A unidade está inserida em terreno de aproximadamente 7.460 m²; possui 3.550 m² de área construída e 2.513 m² de área permeável. A unidade está construída em 2 (dois) pavimentos e possui um total de 19 salas de aula.

Figura 83 – ÁREA DA CONCESSÃO - Escola Estadual de Ensino Fundamental Danilo Antônio Zaffari. Porto Alegre - RS



Fonte: Base Cartográfica: Google Earth. Elaboração: São Paulo Parcerias.

4.1.16. Escola Estadual de Ensino Fundamental Júlio Brunelli. Porto Alegre - RS

A UNIDADE EDUCACIONAL Escola Estadual de Ensino Fundamental Júlio Brunelli está localizada no endereço R Fernando Camarano, 220 - Rubem Berta. CEP: 91250-460, no município de Porto Alegre - RS. A unidade está inserida em terreno de aproximadamente 8.217 m²; possui 5.070 m² de área construída e 4.226 m² de área permeável. A unidade está construída em 2 (dois) pavimentos e possui um total de 22 salas de aula.

Figura 84 – ÁREA DA CONCESSÃO - Escola Estadual de Ensino Fundamental Júlio Brunelli. Porto Alegre - RS



Fonte: Base Cartográfica: Google Earth. Elaboração: São Paulo Parcerias.

4.1.17. Escola Estadual de Ensino Fundamental Oswaldo Vergara. Porto Alegre - RS

A UNIDADE EDUCACIONAL Escola Estadual de Ensino Fundamental Oswaldo Vergara está localizada no endereço Rua Graciano Camozzato, 101 - Farrapos. CEP: 90250-390, no município de Porto Alegre - RS. A unidade está inserida em terreno de aproximadamente 5.703 m²; possui 2.681 m² de área construída e 2.460 m² de área permeável. A unidade está construída em 1 (um) pavimento e possui um total de 13 salas de aula.

Figura 85 – ÁREA DA CONCESSÃO - Escola Estadual de Ensino Fundamental Oswaldo Vergara. Porto Alegre - RS



Fonte: Base Cartográfica: Google Earth. Elaboração: São Paulo Parcerias.

4.1.18. Escola Estadual de Ensino Fundamental Poncho Verde. Porto Alegre - RS

A UNIDADE EDUCACIONAL Escola Estadual de Ensino Fundamental Poncho Verde está localizada no endereço Av. Doutor Petronio Portella, 1100 - Pq. St Fe. Rubem Berta. CEP: 91180-520, no município de Porto Alegre - RS. A unidade está inserida em terreno de aproximadamente 7.117 m²; possui 1.647 m² de área construída e 4.135 m² de área permeável. A unidade está construída em 1 (um) pavimento e possui um total de 12 salas de aula.

Figura 86 – ÁREA DA CONCESSÃO - Escola Estadual de Ensino Fundamental Poncho Verde. Porto Alegre - RS



Fonte: Base Cartográfica: Google Earth. Elaboração: São Paulo Parcerias.

4.1.19. Escola Estadual de Ensino Médio Antão de Faria. Porto Alegre - RS

A UNIDADE EDUCACIONAL Escola Estadual de Ensino Médio Antão de Faria está localizada no endereço Rua Bom Jesus, 505 - Bom Jesus. CEP: 91420-030, no município de Porto Alegre - RS. A unidade está inserida em terreno de aproximadamente 7.717 m²; possui 3.897 m² de área construída e 4.646 m² de área permeável. A unidade está construída em 2 (dois) pavimentos e possui um total de 30 salas de aula.

A UNIDADE EDUCACIONAL compõe o rol de ESCOLAS MODELO da CONCESSÃO, devendo ser objeto do PROGRAMA DE AMPLIAÇÃO para construção dos MÓDULOS, nos termos do ANEXO III do CONTRATO - CADENO DE ENCARGOS DA CONCESSIONÁRIA.

Figura 87 – ÁREA DA CONCESSÃO - Escola Estadual de Ensino Médio Antão de Faria. Porto Alegre - RS



Fonte: Base Cartográfica: Google Earth. Elaboração: São Paulo Parcerias.

4.1.20. Escola Estadual de Ensino Médio Baltazar de Oliveira Garcia. Porto Alegre - RS

A UNIDADE EDUCACIONAL Escola Estadual de Ensino Médio Baltazar de Oliveira Garcia está localizada no endereço Rua Sargento Silvio Delmar Hollemb, 69 - Jardim Leopoldina. CEP: 91240-120, no município de Porto Alegre - RS. A unidade está inserida em terreno de aproximadamente 19.066 m²; possui 5.228 m² de área construída e 13.550 m² de área permeável. A unidade está construída em 3 (três) pavimentos e possui um total de 30 salas de aula.

Figura 88 – ÁREA DA CONCESSÃO - Escola Estadual de Ensino Médio Baltazar de Oliveira Garcia. Porto Alegre - RS



Fonte: Base Cartográfica: Google Earth. Elaboração: São Paulo Parcerias.

4.1.21. Escola Estadual de Ensino Médio Santa Rosa. Porto Alegre - RS

A UNIDADE EDUCACIONAL Escola Estadual de Ensino Médio Santa Rosa está localizada no endereço Av. Bernardino De Oliveira, 665 - Santa Rosa De Lima. CEP: 91160-300, no município de Porto Alegre - RS. A unidade está inserida em terreno de aproximadamente 7.827 m²; possui 3.471 m² de área construída e 3.052 m² de área permeável. A unidade está construída em 2 (dois) pavimentos e possui um total de 18 salas de aula.

Figura 89 – ÁREA DA CONCESSÃO - Escola Estadual de Ensino Médio Santa Rosa. Porto Alegre - RS



Fonte: Base Cartográfica: Google Earth. Elaboração: São Paulo Parcerias.

4.1.22. Escola Estadual de Ensino Fundamental Adelaide Alvim. Rio Grande - RS

A UNIDADE EDUCACIONAL Escola Estadual de Ensino Fundamental Adelaide Alvim está localizada no endereço Rua Pinto Bandeira, 267 - Vila Junção. CEP: 96212-472, no município de Rio Grande - RS. A unidade está inserida em terreno de aproximadamente 4.022 m²; possui 904 m² de área construída e 2.732 m² de área permeável. A unidade está construída em 1 (um) pavimento e possui um total de 7 (sete) salas de aula.

Figura 90 – ÁREA DA CONCESSÃO - Escola Estadual de Ensino Fundamental Adelaide Alvim. Rio Grande - RS



Fonte: Base Cartográfica: Google Earth. Elaboração: São Paulo Parcerias.

4.1.23. Escola Estadual de Ensino Fundamental Marechal Emilio Luiz Mallet. Rio Grande - RS

A UNIDADE EDUCACIONAL Escola Estadual de Ensino Fundamental Marechal Emilio Luiz Mallet está localizada no endereço Rua Amazonas Esq. Peru, SN - Rural. CEP: 96212-140, no município de Rio Grande - RS. A unidade está inserida em terreno de aproximadamente 15.335 m²; possui 2.505 m² de área construída e 12.829 m² de área permeável. A unidade está construída em 1 (um) pavimento e possui um total de 12 salas de aula.

Figura 91 – ÁREA DA CONCESSÃO - Escola Estadual de Ensino Fundamental Marechal Emilio Luiz Mallet. Rio Grande - RS



Fonte: Base Cartográfica: Google Earth. Elaboração: São Paulo Parcerias.

4.1.24. Escola Estadual de Ensino Médio Dr. José Mariano de Freitas Beck. Rio Grande - RS

A UNIDADE EDUCACIONAL Escola Estadual de Ensino Médio Dr. Jose Mariano de Freitas Beck está localizada no endereço Rua Eduardo Araujo, 881 - Vila São Joao. CEP: 96213-040, no município de Rio Grande - RS. A unidade está inserida em terreno de aproximadamente 11.500 m²; possui 4.660 m² de área construída e 6.500 m² de área permeável. A unidade está construída em 2 (dois) pavimentos e possui um total de 22 salas de aula.

Figura 92 – ÁREA DA CONCESSÃO - Escola Estadual de Ensino Médio Dr. Jose Mariano de Freitas Beck. Rio Grande - RS



Fonte: Base Cartográfica: Google Earth. Elaboração: São Paulo Parcerias.

4.1.25. Escola Estadual de Ensino Médio Prof. Carlos Lorea Pinto. Rio Grande - RS

A UNIDADE EDUCACIONAL Escola Estadual de Ensino Médio Prof. Carlos Lorea Pinto está localizada no endereço Rua Irmão Fidêncio, 55 - Cohab Iv. CEP: 96214-320, no município de Rio Grande - RS. A unidade está inserida em terreno de aproximadamente 10.811 m²; possui 3.290 m² de área construída e 7.803 m² de área permeável. A unidade está construída em 2 (dois) pavimentos e possui um total de 29 salas de aula.

O pavilhão desta UNIDADE EDUCACIONAL, indicado pela hachura laranja na Figura 93, será objeto de demolição. Conforme delimitação representada pela hachura azul na figura abaixo, será implantado novo módulo anexo, o qual conterà 6 (seis) salas de aula e 2 (dois) sanitários. A execução da obra é de responsabilidade da Secretaria de Obras Públicas (SOP), nos termos do Contrato nº 593/2023 vinculado ao expediente nº 23/1900-0058617-7.

Figura 93 – ÁREA DA CONCESSÃO - Escola Estadual de Ensino Médio Prof. Carlos Lorea Pinto. Rio Grande - RS



Fonte: Base Cartográfica: Google Earth. Elaboração: São Paulo Parcerias.

4.1.26. Escola Técnica Estadual Getúlio Vargas. Rio Grande - RS

A UNIDADE EDUCACIONAL Escola Técnica Estadual Getúlio Vargas está localizada no endereço Rua Dom Bosco, SN - Cohab II. CEP: 96211-434, no município de Rio Grande - RS. A unidade está inserida em terreno de aproximadamente 22.001 m²; possui 5.255 m² de área construída e 16.745 m² de área permeável. A unidade está construída em 1 (um) pavimento e possui um total de 24 salas de aula.

Figura 94 – ÁREA DA CONCESSÃO - Escola Técnica Estadual Getúlio Vargas. Rio Grande - RS



Fonte: Base Cartográfica: Google Earth. Elaboração: São Paulo Parcerias.

4.1.27. Colégio Estadual Alcebiades Azeredo dos Santos. Viamão - RS

A UNIDADE EDUCACIONAL Colégio Estadual Alcebiades Azeredo dos Santos está localizada no endereço Rua Alcebiades Azeredo dos Santos, 130 - Santa Cecília. CEP: 94475-300, no município de Viamão - RS. A unidade está inserida em terreno de aproximadamente 28.832 m²; possui 2.884 m² de área construída e 25.764 m² de área permeável. A unidade está construída em 1 (um) pavimento e possui um total de 16 salas de aula.

A UNIDADE EDUCACIONAL compõe o rol de ESCOLAS MODELO da CONCESSÃO, devendo ser objeto do PROGRAMA DE AMPLIAÇÃO para construção dos MÓDULOS, nos termos do ANEXO III do CONTRATO - CADENO DE ENCARGOS DA CONCESSIONÁRIA.

Figura 95 – ÁREA DA CONCESSÃO - Colégio Estadual Alcebiades Azeredo dos Santos. Viamão - RS



Fonte: Base Cartográfica: Google Earth. Elaboração: São Paulo Parcerias.

4.1.28. Escola Estadual de Ensino Fundamental Adonis dos Santos. Viamão - RS

A UNIDADE EDUCACIONAL Escola Estadual de Ensino Fundamental Adonis dos Santos está localizada no endereço Trv. Torres, SN - Vila Martinica. CEP: 94455-220, no município de Viamão - RS. A unidade está inserida em terreno de aproximadamente 3.862 m²; possui 1.444 m² de área construída e 2.013 m² de área permeável. A unidade está construída em 2 (dois) pavimentos e possui um total de 10 salas de aula.

Figura 96 – ÁREA DA CONCESSÃO - Escola Estadual de Ensino Fundamental Adonis dos Santos. Viamão - RS



Fonte: Base Cartográfica: Google Earth. Elaboração: São Paulo Parcerias.

4.1.29. Escola Estadual de Ensino Fundamental Walt Disney. Viamão - RS

A UNIDADE EDUCACIONAL Escola Estadual de Ensino Fundamental Walt Disney está localizada no endereço Rua Medianeira, 648 - Vila Medianeira. CEP: 94480-600, no município de Viamão - RS. A unidade está inserida em terreno de aproximadamente 2.615 m², e possui 1.650 m² de área construída. A unidade está construída em 2 (dois) pavimentos e possui um total de 8 (oito) salas de aula.

Figura 97 – ÁREA DA CONCESSÃO - Escola Estadual de Ensino Fundamental Walt Disney. Viamão - RS



Fonte: Base Cartográfica: Google Earth. Elaboração: São Paulo Parcerias.

4.1.30. Escola Estadual de Ensino Médio Ayrton Senna da Silva. Viamão - RS

A UNIDADE EDUCACIONAL Escola Estadual de Ensino Médio Ayrton Senna da Silva está localizada no endereço Rua Ipiranga, 135 - Augusta. CEP: 94510-250, no município de Viamão - RS. A unidade está inserida em terreno de aproximadamente 14.464 m²; possui 2.329 m² de área construída e 11.464 m² de área permeável. A unidade está construída em 2 (dois) pavimentos e possui um total de 13 salas de aula.

A UNIDADE EDUCACIONAL compõe o rol de ESCOLAS MODELO da CONCESSÃO, devendo ser objeto do PROGRAMA DE AMPLIAÇÃO para construção dos MÓDULOS, nos termos do ANEXO III do CONTRATO - CADENO DE ENCARGOS DA CONCESSIONÁRIA.

Figura 98 – ÁREA DA CONCESSÃO - Escola Estadual de Ensino Médio Ayrton Senna da Silva. Viamão - RS



Fonte: Base Cartográfica: Google Earth. Elaboração: São Paulo Parcerias.

4.1.31. Escola Estadual de Ensino Médio Minuano. Viamão - RS

A UNIDADE EDUCACIONAL Escola Estadual de Ensino Médio Minuano está localizada no endereço Rua Tiradentes, 200 - Vila Cinco Irmãos. CEP: 94470-200, no município de Viamão - RS. A unidade está inserida em terreno de aproximadamente 3.970 m²; possui 1.803 m² de área construída e 1.954 m² de área permeável. A unidade está construída em 2 (dois) pavimentos e possui um total de 11 salas de aula.

A emissão do TERMO DE ASSUNÇÃO da UNIDADE EDUCACIONAL ocorrerá após a finalização das obras de recuperação de adutora rompida que serão executadas por meio de convênio celebrado entre o PODER CONCEDENTE e a Prefeitura Municipal de Viamão.

Figura 99 – ÁREA DA CONCESSÃO - Escola Estadual de Ensino Médio Minuano. Viamão - RS



Fonte: Base Cartográfica: Google Earth. Elaboração: São Paulo Parcerias.

4.1.32. Escola Estadual de Ensino Médio Prof. Tolentino Maia. Viamão - RS

A UNIDADE EDUCACIONAL Escola Estadual de Ensino Médio Prof. Tolentino Maia está localizada no endereço Rua Dom Pedrito, 130 - Vianópolis. CEP: 94470-530, no município de Viamão - RS. A unidade está inserida em terreno de aproximadamente 3.420 m²; possui 4.182 m² de área construída e 167 m² de área permeável. A unidade está construída em 2 (dois) pavimentos e possui um total de 15 salas de aula.

Figura 100 – ÁREA DA CONCESSÃO - Escola Estadual de Ensino Médio Prof. Tolentino Maia. Viamão - RS



Fonte: Base Cartográfica: Google Earth. Elaboração: São Paulo Parcerias.

4.1.33. Instituto Estadual de Educação Isabel de Espanha. Viamão - RS

A UNIDADE EDUCACIONAL Instituto Estadual de Educação Isabel de Espanha está localizada no endereço Av. Senador Salgado Filho, 1579 Santa Cecília. CEP: 94475-000, no município de Viamão - RS. A unidade está inserida em terreno de aproximadamente 13.585 m²; possui 5.137 m² de área construída e 6.458 m² de área permeável. A unidade está construída em 2 (dois) pavimentos e possui um total de 27 salas de aula.

Figura 101 – ÁREA DA CONCESSÃO - Instituto Estadual de Educação Isabel de Espanha. Viamão - RS



Fonte: Base Cartográfica: Google Earth. Elaboração: São Paulo Parcerias.

CAPÍTULO V - Informações Consolidadas

O presente capítulo apresenta a relação de informações consolidadas das UNIDADES EDUCACIONAIS da CONCESSÃO, agrupadas por SUBLOTE, e contemplando as seguintes informações: SUBLOTE da UNIDADE EDUCACIONAL, modalidade de ensino, localização e informações sobre a metragem de cada UNIDADE EDUCACIONAL.

Tabela 7 – Informações Gerais Consolidadas das UNIDADES EDUCACIONAIS

SUBLOTES	Nome da Unidade	Modalidade de ensino	Município	Endereço	Nº de Pavimentos	Área Terreno (m²)	Área Edificada/Construída (m²)	Área Verde / Permeável (m²)
SUBLOTE 1	Colégio Estadual Jussara Maria Polidoro	Ensino Fundamental; Ensino Médio	Canoas	Av. Dezesete de Abril, SN - Guajuviras. CEP: 92415-000	1	15552,16	3765,36	9981,8
SUBLOTE 1	Escola Estadual de Ensino Fundamental Dr. Victor Hugo Ludwig	Ensino Fundamental	Canoas	Av. R G Do Sul Esquina R. Piratini, 2292 - Mathias Velho. CEP: 92330-000	2	7015	1782	3793
SUBLOTE 1	Escola Estadual de Ensino Médio Cônego José Leão Hartmann	Ensino Fundamental; Ensino Médio; Educação de Jovens Adultos	Canoas	Av. Dezesete de Abril, 1301 -Setor 4, Guajuviras. CEP: 92415-000	1	15667,01	3367,67	11787,34
SUBLOTE 1	Escola Estadual de Ensino Médio São Francisco de Assis	Ensino Fundamental; Ensino Médio	Canoas	R. Campinas, 2020 - Mathias Velho. CEP: 92330-390	2	10219,01	4522,26	4975,01
SUBLOTE 1	Escola Estadual de Ensino Fundamental Dr. Cândido Machado	Ensino Fundamental	Cruz Alta	R. Panambi, 60 - Gobbo. CEP: 98050-360	1	1951,57	651,73	80
SUBLOTE 1	Escola Estadual de Ensino Médio Dr. Hildebrando	Ensino Fundamental; Ensino Médio	Cruz Alta	R. São Paulo, 52 - Vila Conceição. CEP: 98040-360	1	13289,05	2531,91	10107,14

SUBLOTES	Nome da Unidade	Modalidade de ensino	Município	Endereço	Nº de Pavimentos	Área Terreno (m ²)	Área Edificada/Construída (m ²)	Área Verde / Permeável (m ²)
SUBLOTE 1	Escola Estadual de Ensino Médio Major Belarmino Cortes	Ensino Fundamental; Ensino Médio; Educação de Jovens Adultos	Cruz Alta	R. Germano Zenkner, 1146 - Dirceu. CEP: 98050-010	1	4970,3	2369,77	70
SUBLOTE 1	Escola Estadual de Ensino Médio Professora Maria Bandarra	Ensino Fundamental; Ensino Médio; Educação de Jovens Adultos	Cruz Alta	R. Diário Serrano, 260 - Cohabep 1. Jardim Petrópolis. CEP: 98030-410	1	11106	2359,24	871,11
SUBLOTE 1	Colégio Estadual Elpídio Ferreira Paes	Ensino Fundamental; Ensino Médio	Porto Alegre	R. Inhandui, 432 - Cristal. CEP: 90820-170	2	9121,68	3360,09	5520,27
SUBLOTE 1	Colégio Estadual Padre Rambo	Ensino Médio	Porto Alegre	Av. Bento Gonçalves, 1731 - Partenon. CEP: 90650-002	3	5338,77	2668,37	2636,45
SUBLOTE 1	Escola Estadual de Ensino Fundamental Almirante Álvaro Alberto da Motta e Silva	Ensino Fundamental	Porto Alegre	R. Dona Helena, 100 - Vila Barra. Santa Tereza. CEP: 90830-585	2	4990,19	2717,74	3390,61



SUBLOTES	Nome da Unidade	Modalidade de ensino	Município	Endereço	Nº de Pavimentos	Área Terreno (m³)	Área Edificada/ Construída (m²)	Área Verde / Permeável (m²)
SUBLOTE 1	Escola Estadual de Ensino Fundamental Brigadeiro Silva Paes	Ensino Fundamental	Porto Alegre	R. Prof. Clemente Pinto, 555 - Teresópolis. CEP: 90870-220	3	7830	3735,34	5312,56
SUBLOTE 1	Escola Estadual de Ensino Fundamental Fernando Ferrari	Ensino Fundamental	Porto Alegre	R. Upamaroti, 1200 - Cristal. CEP: 90820-140	3	2461,83	1080,21	1616,68
SUBLOTE 1	Escola Estadual de Ensino Fundamental Medianeira	Ensino Fundamental	Porto Alegre	R. General Gomes Carneiro, 45 - Medianeira. CEP: 90870-310	2	6237,41	3497,64	3117,85
SUBLOTE 1	Escola Estadual de Ensino Fundamental Padre Balduino Rambo	Ensino Fundamental	Porto Alegre	R. Humberto De Campos, 130 - Partenon. CEP: 90660-280	1	5014,44	2019,58	1936,61
SUBLOTE 1	Escola Estadual de Ensino Fundamental Piauí	Ensino Fundamental	Porto Alegre	R. Gregório da Fonseca, 91 - Nonoai. CEP: 90830-260	3	5021,34	2966,0	2467,3
SUBLOTE 1	Escola Estadual de Ensino Fundamental Professor Afonso Guerreiro Lima	Ensino Fundamental	Porto Alegre	R. Banco Inglês, 300 - Santa Tereza. CEP: 90840-600	3	5140,2	3515,29	2526,4
SUBLOTE 1	Escola Estadual de Ensino Fundamental Santa Rita De Cassia	Ensino Fundamental	Porto Alegre	R. Silveiro, 1640 - Morro Sta. Tereza. CEP: 90850-000	2	5749,28	2670,66	3183,32

SUBLOTES	Nome da Unidade	Modalidade de ensino	Município	Endereço	Nº de Pavimentos	Área Terreno (m ²)	Área Edificada/Construída (m ²)	Área Verde / Permeável (m ²)
SUBLOTE 1	Escola Estadual de Ensino Fundamental Venezuela	Ensino Fundamental	Porto Alegre	Av. Niterói Esquina Trav. Viamão, SN - Medianeira. CEP: 90880-270	3	4491,81	3751,83	1700,95
SUBLOTE 1	Escola Básica Estadual Cicero Barreto	Ensino Fundamental; Ensino Médio; Educação de Jovens Adultos	Santa Maria	R. Serafim Valandro, 385 - Centro. CEP: 97010-480	2	9029,16	3658,1	3975,18
SUBLOTE 1	Escola Estadual de Ensino Fundamental General Gomes Carneiro	Ensino Fundamental	Santa Maria	R. Vereador Carlos Lang, 125 - Patronato. CEP: 97020-130	1	5069,78	2089,78	269,78
SUBLOTE 1	Escola Estadual de Ensino Fundamental Marechal Rondon	Ensino Fundamental	Santa Maria	R. Otelo Rosa, 230 - Salgado Filho. CEP: 97043-450	1	4360,95	1307,3	2535
SUBLOTE 1	Escola Estadual de Ensino Médio Dom Antônio Reis	Ensino Fundamental; Ensino Médio; Educação de Jovens Adultos	Santa Maria	R. Ten. Elpídio Barbosa, 100 - Salgado Filho. CEP: 97043-670	1	7070	1651,18	5310,45

SUBLOTES	Nome da Unidade	Modalidade de ensino	Município	Endereço	Nº de Pavimentos	Área Terreno (m ²)	Área Edificada/ Construída (m ²)	Área Verde / Permeável (m ²)
SUBLOTE 1	Escola Estadual de Ensino Médio Professora Maria Rocha	Ensino Médio; Educação Profissional	Santa Maria	R. Conde de Porto Alegre, 795 - Centro. CEP: 97015-110	4	6352,2	6300,16	1036,67
SUBLOTE 1	Escola Estadual de Ensino Médio Santa Marta	Ensino Fundamental; Ensino Médio; Educação de Jovens Adultos	Santa Maria	Av. Secundaria, SN - Nova Santa Marta. CEP: 97037-000	1	19086,82	1042,97	17013,35
SUBLOTE 1	Instituto Estadual de Educação Olavo Bilac	Ensino Fundamental; Ensino Médio; Educação Profissional; Educação de Jovens Adultos	Santa Maria	R. Conde de Porto Alegre, 655 - Centro. CEP: 97015-110	3	11401,23	5840,97	1302,83
SUBLOTE 1	Instituto Estadual Padre Caetano	Ensino Fundamental; Ensino Médio	Santa Maria	Av. Mauricio Sirostsky, 442 - Patronato. CEP: 97020-440	1	19413,65	4760,06	13920,91
SUBLOTE 1	Escola Estadual de Ensino Fundamental Professor Emilio Boeckel	Ensino Fundamental	São Leopoldo	R. De Abril, 783 - Rio Dos Sinos. CEP: 93110-080	2	2025,11	1376,26	181,45

SUBLOTES	Nome da Unidade	Modalidade de ensino	Município	Endereço	Nº de Pavimentos	Área Terreno (m ²)	Área Edificada/Construída (m ²)	Área Verde / Permeável (m ²)
SUBLOTE 1	Escola Estadual de Ensino Fundamental Visconde de São Leopoldo	Ensino Fundamental	São Leopoldo	R. Independência, 836 - Centro. CEP: 93010-003	3	2049,45	2038,55	141,2
SUBLOTE 1	Escola Estadual de Ensino Médio Firmino Acauan	Ensino Fundamental; Ensino Médio	São Leopoldo	R. Gaspar Silveira Martins, 428 - Santos Dumont. CEP: 93115-320	2	5000,16	1718,77	2985,85
SUBLOTE 1	Escola Estadual de Ensino Médio Villa Lobos	Ensino Fundamental; Ensino Médio; Educação de Jovens Adultos	São Leopoldo	Pça. Otaviano de Paula, SN - Centro. CEP: 93010-330	2	2832,06	1964,49	453,85
SUBLOTE 1	Escola Técnica Estadual Frederico Guilherme Schmidt	Ensino Médio; Educação Profissional	São Leopoldo	R. Bento Goncalves, 1171 - Centro. CEP: 93010-220	2	9321,5	3976,88	4760,16
SUBLOTE 1	Instituto Estadual de Educação Prof. Pedro Schneider	Ensino Fundamental; Ensino Médio; Educação Profissional	São Leopoldo	R. São Caetano, 616 - Centro. CEP: 93010-090	3	7112,79	3889,74	2361,2
SUBLOTE 2	Colégio Estadual Érico Veríssimo	Ensino Fundamental; Ensino	Alvorada	Trv. Natal, 336 - Vila Sumaré. CEP: 94824-070	2	21027,6	5077,87	14514,81

SUBLOTES	Nome da Unidade	Modalidade de ensino	Município	Endereço	Nº de Pavimentos	Área Terreno (m ²)	Área Edificada/ Construída (m ²)	Área Verde / Permeável (m ²)
		Médio; Educação de Jovens Adultos						
SUBLOTE 2	Escola Estadual de Ensino Fundamental Brigadeiro Antônio Sampaio	Ensino Fundamental	Alvorada	R. Cedro, SN - Vila Cedro. CEP: 94828-140	2	2716	1523	377
SUBLOTE 2	Escola Estadual de Ensino Fundamental Stella Maris 1 A 8	Ensino Fundamental	Alvorada	Trv. Leopoldo Cirne, 56 J - Stella Maris. CEP: 94856-140	2	2951,3	1331,57	774,03
SUBLOTE 2	Escola Estadual de Ensino Médio Campos Verdes	Ensino Fundamental; Ensino Médio	Alvorada	R. Vereda Tropical, 32 - Vila Campos Verdes. CEP: 94834-850	2	14263,52	4627,77	7371
SUBLOTE 2	Escola Estadual de Ensino Médio Mario Quintana CAIC	Ensino Fundamental; Ensino Médio	Alvorada	R. Tupi, 639 - Maria Regina. CEP: 94828-700	3	17159,16	5596,54	4255,88
SUBLOTE 2	Escola Estadual de Ensino Médio Mauricio Sirotsky Sobrinho	Ensino Fundamental; Ensino Médio	Alvorada	R. Gonçalves Dias, 116 - Vila Maria Regina. CEP: 94828-390	1	11676,6	2579,83	7863,77
SUBLOTE 2	Escola Estadual de Ensino Médio Nossa Senhora Aparecida	Ensino Fundamental; Ensino Médio	Alvorada	Av. N. Sra. Aparecida, 571 - J N Sra. Aparecida. CEP: 94855-510	3	7459,86	2969,95	3708,86
SUBLOTE 2	Colégio Estadual Landell de Moura	Ensino Fundamental; Ensino Médio	Bento Gonçalves	Av. Pres. Costa e Silva, 787 - Planalto. CEP: 95703-260	1	13802	3674,64	9179,1

SUBLOTES	Nome da Unidade	Modalidade de ensino	Município	Endereço	Nº de Pavimentos	Área Terreno (m²)	Área Edificada/Construída (m²)	Área Verde / Permeável (m²)
SUBLOTE 2	Escola Estadual de Ensino Fundamental Comendador Carlos Dreher Neto	Ensino Fundamental	Bento Gonçalves	R. José Miguel, 152 - Jardim Gloria. CEP: 95701-198	2	2156,59	1017,16	430,76
SUBLOTE 2	Escola Estadual de Ensino Médio Imaculada Conceição	Ensino Fundamental; Ensino Médio	Bento Gonçalves	R. Livramento, 115 - Conceição. CEP: 95700-252	3	2555,31	2785,36	201
SUBLOTE 2	Escola Estadual de Ensino Fundamental Abramo Randon	Ensino Fundamental	Caxias do Sul	R. Professora Viero, 400 - Madureira. CEP: 95040-520	1	17921,69	1963,35	14725,1
SUBLOTE 2	Escola Estadual de Ensino Fundamental Clemente Pinto	Ensino Fundamental	Caxias do Sul	R. Eng. Euclides da Cunha, 428 - São Leopoldo. CEP: 95084-110	2	1972,31	1886,4	185
SUBLOTE 2	Escola Estadual de Ensino Fundamental Ivanyr Euclínia Marchioro	Ensino Fundamental	Caxias do Sul	Av. Barão de Santo Ângelo, 289 - Jardelino Ramos. CEP: 95052-610	2	2091,14	1447,9	643,24
SUBLOTE 2	Escola Estadual de Ensino Fundamental Maguary	Ensino Fundamental	Caxias do Sul	R. Etoze Pezzi, 2450 - Madureira. CEP: 95020-210	2	1929,77	1762,72	200
SUBLOTE 2	Escola Estadual de Ensino Fundamental Presidente Vargas	Ensino Fundamental; Educação de Jovens Adultos	Caxias do Sul	R. Visconde de Pelotas, 556 - Centro. CEP: 95020-180	3	1790,62	3242,31	0

SUBLOTES	Nome da Unidade	Modalidade de ensino	Município	Endereço	Nº de Pavimentos	Área Terreno (m ²)	Área Edificada/Construída (m ²)	Área Verde / Permeável (m ²)
SUBLOTE 2	Escola Estadual de Ensino Médio Professor Clauri Alves Flores	Ensino Médio; Educação de Jovens Adultos	Caxias do Sul	R. Das Andorinhas, 1922 - Vila Ipê. CEP: 95047-030	2	6229,4	1461,82	3097,28
SUBLOTE 2	Escola Estadual de Ensino Médio Rachel Calliari Grazziotin	Ensino Fundamental; Ensino Médio	Caxias do Sul	R. Amadeo Rossi, 927 - N Sra. de Fatima. CEP: 95043-040	3	3544,82	1443,97	1863,94
SUBLOTE 2	Escola Estadual de Ensino Fundamental no Bairro Santo Afonso	Ensino Fundamental	Novo Hamburgo	Av. Buenos Aires, 793 - Santo Afonso. CEP: 93420-170	1	2996,15	1585,45	686,1
SUBLOTE 2	Escola Estadual de Ensino Médio Mauricio Sirotsky Sobrinho	Ensino Médio	Novo Hamburgo	R. Humaitá, 465 - Santo Afonso. CEP: 93425-100	3	3906,71	1805,19	2688,56
SUBLOTE 2	Colégio Estadual Eng. Ildo Meneghetti	Ensino Fundamental; Ensino Médio; Educação Profissional	Porto Alegre	R. Eugenio Rodrigues, 4919 - Restinga Nova. CEP: 91790-060	2	12275,78	3816,85	7843,21
SUBLOTE 2	Escola Estadual de Ensino Fundamental Jerônimo de Albuquerque	Ensino Fundamental	Porto Alegre	R. Juarez Távora, 550 - Vila Joao Pessoa. CEP: 91520-100	2	7646,18	2660,14	5261,01

SUBLOTE 2	Nome da Unidade	Modalidade de ensino	Município	Endereço	Nº de Pavimentos	Área Terreno (m²)	Área Edificada/ Construída (m²)	Área Verde / Permeável (m²)
SUBLOTE 2	Escola Estadual de Ensino Fundamental Jerônimo de Ornelas	Ensino Fundamental	Porto Alegre	R. São Miguel, 487 - Coronel Aparício Bor. CEP: 91710-330	2	4956,79	1954,08	3389,04
SUBLOTE 2	Escola Estadual de Ensino Fundamental Lea Rosa Cechini Brum	Ensino Fundamental	Porto Alegre	R. José Albano Volkmer, 347 - Jardim Do Salso. CEP: 91410-180	1	3270,23	976	1671,23
SUBLOTE 2	Escola Estadual de Ensino Fundamental Madre Maria Selima	Ensino Fundamental	Porto Alegre	R. Tenente Ary Tarrago, 130 - Cel. Aparício Borges. CEP: 91510-390	2	3050,44	1560,25	1280
SUBLOTE 2	Escola Estadual de Ensino Fundamental Mauricio Sirotsky Sobrinho	Ensino Fundamental	Porto Alegre	R. Padre Caldas, 59 - Partenon. CEP: 90620-280	2	4932,35	2143,65	2267,1
SUBLOTE 2	Escola Estadual de Ensino Médio José do Patrocínio	Ensino Fundamental; Ensino Médio; Educação de Jovens Adultos	Porto Alegre	Av. Belize, 261 - Restinga Velha. CEP: 91790-080	2	6678,8	3425,55	3640,6
SUBLOTE 2	Escola Estadual de Ensino Médio Otavio Rocha	Ensino Fundamental; Ensino Médio	Porto Alegre	R. Guilherme Alves, 1900 - Partenon. CEP: 90680-000	3	3339,87	3801,6	1205,36

SUBLOTES	Nome da Unidade	Modalidade de ensino	Município	Endereço	Nº de Pavimentos	Área Terreno (m³)	Área Edificada/ Construída (m²)	Área Verde / Permeável (m²)
SUBLOTE 2	Escola Estadual de Ensino Médio Professor Oscar Pereira	Ensino Fundamental; Ensino Médio; Educação de Jovens Adultos	Porto Alegre	R. Francisco Martins, SN - Cascata. CEP: 91712-150	3	4020,65	2942,29	1527,72
SUBLOTE 2	Instituto Estadual de Educação Paulo da Gama	Ensino Fundamental; Ensino Médio	Porto Alegre	Av. Silvado, 555 - Partenon. CEP: 91510-100	3	10144,24	4906,4	4816,54
SUBLOTE 2	Colégio Estadual Guianuba	Ensino Médio; Educação de Jovens Adultos	Sapucaia do Sul	R. Djalma Sassi, 561 - Prédio. Nova Sapucaia. CEP: 93224-680	1	14681,09	3150,14	9561,67
SUBLOTE 2	Escola Estadual de Ensino Fundamental de Sapucaia do Sul	Ensino Fundamental	Sapucaia do Sul	R. Cel. Serafim Pereira, 58 - Centro. CEP: 93220-110	2	3667,12	1728,28	839,84
SUBLOTE 2	Escola Estadual de Ensino Médio Cecília Meireles	Ensino Médio	Sapucaia do Sul	R. Plácido de Castro, 131 - Centro. CEP: 93220-340	3	10477,11	2095,38	7004,94
SUBLOTE 3	Escola Estadual de Educação Básica Luiz de Camões	Ensino Fundamental; Ensino Médio	Cachoeirinha	R. Luiz de Camões, SN - Vil Bom Princípio. CEP: 94950-220	3	3307,99	2339,1	836,89
SUBLOTE 3	Escola Estadual de Ensino Médio Nossa Senhora de Fátima	Ensino Médio	Cachoeirinha	R. José Brambila, 2700 - Vila Fatima. CEP: 94955-570	2	6100	2243	2887

SUBLOTES	Nome da Unidade	Modalidade de ensino	Município	Endereço	Nº de Pavimentos	Área Terreno (m²)	Área Edificada/Construída (m²)	Área Verde / Permeável (m²)
SUBLOTE 3	Escola de Ensino Médio Tuiuti	Ensino Fundamental; Ensino Médio; Educação Profissional	Gravataí	Av. Borges De Medeiros, 435 - Vila Bonsucesso. CEP: 94130-110	1	16395,03	2868	11335
SUBLOTE 3	Escola Estadual de Ensino Fundamental Salvador Canellas Sobrinho	Ensino Fundamental	Gravataí	R. Nazaré, SN - Castelo Branco. CEP: 94025-310	3	1564,08	1398,74	60
SUBLOTE 3	Escola Estadual de Ensino Médio Dr. Luiz Bastos do Prado	Ensino Fundamental; Ensino Médio	Gravataí	R. Silva Jardim, 395 - Vila São Judas Tadeu. CEP: 94075-100	2	1553,65	1162	410
SUBLOTE 3	Escola Estadual de Ensino Médio Padre Nunes	Ensino Fundamental; Ensino Médio	Gravataí	R. Belcindo, 25 - Bom Sucesso. CEP: 94135-180	2	3686	2855	1005
SUBLOTE 3	Colégio Estadual Dom João Braga	Ensino Fundamental, Ensino Médio, Educação de Jovens Adultos	Pelotas	R. Bento Martins, 1656 - Centro. CEP: 96010-430	1	16826,64	3360,53	12623,71
SUBLOTE 3	Escola Estadual de Ensino Fundamental Nossa Senhora dos Navegantes	Ensino Fundamental	Pelotas	R. Zumbi dos Palmares, 295 - Navegantes II. CEP: 96075-000	2	5211	2718,12	3548,78

SUBLOTES	Nome da Unidade	Modalidade de ensino	Município	Endereço	Nº de Pavimentos	Área Terreno (m ²)	Área Edificada/ Construída (m ²)	Área Verde / Permeável (m ²)
SUBLOTE 3	Escola Estadual de Ensino Fundamental Padre Rambo	Ensino Fundamental	Pelotas	R. Frederico Trebbi, 47 - Nossa Senhora 96075-650	1	1616,52	892,46	0
SUBLOTE 3	Escola Estadual de Ensino Médio Areal	Ensino Fundamental, Ensino Médio	Pelotas	Av. José Domingos de Almeida Real, 2684 - Areal. CEP: 96085-470	1	19963,16	4127,51	14509,59
SUBLOTE 3	Escola Estadual de Educação Básica Almirante Bacelar	Ensino Fundamental; Ensino Médio	Porto Alegre	Av. Protasio Alves, 13097 - Passo Dornelles. CEP: 91260-000	2	6639,92	3941,46	2812,2
SUBLOTE 3	Escola Estadual de Ensino Fundamental Aldo Locatelli	Ensino Fundamental	Porto Alegre	R. Thomaz Francisco De Jesus, SN - Jardim Carvalho. CEP: 91430-750	3	7371,56	3382,8	4404,3
SUBLOTE 3	Escola Estadual de Ensino Fundamental América	Ensino Fundamental	Porto Alegre	R. Octacilio José Dias, SN - Jardim Inga. CEP: 91230-380	2	5957,63	2362,47	3368,45
SUBLOTE 3	Escola Estadual de Ensino Fundamental Coelho Neto	Ensino Fundamental	Porto Alegre	R. Alexandre Herculano, 11 - Bom Jesus. CEP: 91420-360	2	6205,91	2520,63	3781,8
SUBLOTE 3	Escola Estadual de Ensino Fundamental Danilo Antônio Zaffari	Ensino Fundamental	Porto Alegre	R. General Marcos Kruchin, 291 - Farrapos. CEP: 90245-250	2	7459,86	3550,24	2512,63
SUBLOTE 3	Escola Estadual de Ensino Fundamental Júlio Brunelli	Ensino Fundamental	Porto Alegre	R. Fernando Camarano, 220 - Rubem Berta. CEP: 91250-460	2	8217,32	5070,4	4225,65

SUBLOTES	Nome da Unidade	Modalidade de ensino	Município	Endereço	Nº de Pavimentos	Área Terreno (m ²)	Área Edificada/Construída (m ²)	Área Verde / Permeável (m ²)
SUBLOTE 3	Escola Estadual de Ensino Fundamental Oswaldo Vergara	Ensino Fundamental	Porto Alegre	R. Graciano Camozzato, 101 - Farrapos. CEP: 90250-390	1	5702,73	2681,4	2460,22
SUBLOTE 3	Escola Estadual de Ensino Fundamental Poncho Verde	Ensino Fundamental	Porto Alegre	Av. Doutor Petronio Portella, 1100 - Pq. St Fe. Rubem Berta. CEP: 91180-520	1	7117	1647	4135
SUBLOTE 3	Escola Estadual de Ensino Médio Antão de Faria	Ensino Fundamental; Ensino Médio; Educação de Jovens Adultos	Porto Alegre	R. Bom Jesus, 505 - Bom Jesus. CEP: 91420-030	2	7717,18	3897,39	4646,08
SUBLOTE 3	Escola Estadual de Ensino Médio Baltazar de Oliveira Garcia	Ensino Fundamental; Ensino Médio	Porto Alegre	R. Sargento Silvio Delmar Hollemb, 69 - Jardim Leopoldina. CEP: 91240-120	3	19066,14	5228,09	13550,14
SUBLOTE 3	Escola Estadual de Ensino Médio Santa Rosa	Ensino Fundamental; Ensino Médio; Educação de Jovens Adultos	Porto Alegre	Av. Bernardino de Oliveira, 665 - Santa Rosa de Lima. CEP: 91160-300	2	7826,57	3471,38	3052,32

SUBLOTES	Nome da Unidade	Modalidade de ensino	Município	Endereço	Nº de Pavimentos	Área Terreno (m ²)	Área Edificada/Construída (m ²)	Área Verde / Permeável (m ²)
SUBLOTE 3	Escola Estadual de Ensino Fundamental Adelaide Alvim	Ensino Fundamental	Rio Grande	R. Pinto Bandeira, 267 - Vila Juncao. CEP: 96212-472	1	4022	904,47	2731,53
SUBLOTE 3	Escola Estadual de Ensino Fundamental Marechal Emilio Luiz Mallet	Ensino Fundamental; Educação de Jovens Adultos	Rio Grande	R. Amazonas Esquina R. Peru, SN - Rural. CEP: 96212-140	1	15334,59	2505,24	12829,34
SUBLOTE 3	Escola Estadual de Ensino Médio Dr. José Mariano de Freitas Beck	Ensino Fundamental; Ensino Médio	Rio Grande	R. Eduardo Araújo, 881 - Vila São João. CEP: 96213-040	2	11871,74	4939,52	7526,65
SUBLOTE 3	Escola Estadual de Ensino Médio Prof. Carlos Lorea Pinto	Ensino Fundamental; Ensino Médio; Educação de Jovens Adultos	Rio Grande	R. Irmão Fidencio, 55 - Cohab IV. CEP: 96214-320	2	10811,41	3290,15	7803,32
SUBLOTE 3	Escola Técnica Estadual Getúlio Vargas	Ensino Médio; Educação Profissional	Rio Grande	R. Dom Bosco, SN - Cohab II. CEP: 96211-434	1	22000,63	5255,48	16745,15
SUBLOTE 3	Colégio Estadual Alcebíades Azeredo dos Santos	Ensino Fundamental; Ensino Médio	Viamão	R. Alcebíades Azeredo dos Santos, 130 - Santa Cecília. CEP: 94475-300	1	28832	3068,11	24828,27

SUBLOTES	Nome da Unidade	Modalidade de ensino	Município	Endereço	Nº de Pavimentos	Área Terreno (m ²)	Área Edificada/Construída (m ²)	Área Verde / Permeável (m ²)
SUBLOTE 3	Escola Estadual de Ensino Fundamental Adonis dos Santos	Ensino Fundamental; Educação de Jovens Adultos	Viamão	Trv. Torres, SN - Vila Martinica. CEP: 94455-220	2	3862,03	1443,68	2013,21
SUBLOTE 3	Escola Estadual de Ensino Fundamental Walt Disney	Ensino Fundamental	Viamão	R. Medianeira, 648 - Vila Medianeira. CEP: 94480-600	2	2614,83	1649,55	0
SUBLOTE 3	Escola Estadual de Ensino Médio Ayrton Senna da Silva	Ensino Fundamental; Ensino Médio	Viamão	R. Ipiranga, 135 - Augusta. CEP: 94510-250	2	14464	2328,73	11464,15
SUBLOTE 3	Escola Estadual de Ensino Médio Minuano	Ensino Fundamental; Ensino Médio; Educação de Jovens Adultos	Viamão	R. Tiradentes, 200 - Vila Cinco Irmãos. CEP: 94470-200	2	3970,04	1802,8	1953,59
SUBLOTE 3	Escola Estadual de Ensino Médio Prof. Tolentino Maia	Ensino Fundamental; Ensino Médio; Educação de Jovens Adultos	Viamão	R. Dom Pedrito, 130 - Viamopolis. CEP: 94470-530	2	3419,83	4182,26	166,69



SUBLOTES	Nome da Unidade	Modalidade de ensino	Município	Endereço	Nº de Pavimentos	Área Terreno (m²)	Área Edificada/Construída (m²)	Área Verde / Permeável (m²)
SUBLOTE 3	Instituto Estadual de Educação Isabel de Espanha	Educação Infantil; Ensino Fundamental; Ensino Médio; Educação Profissional	Viamão	Av. Senador Salgado Filho, 1579 Santa Cecilia. CEP: 94475-000	2	13584,76	5137,13	6457,84