25190000247250

PROA Processos Administrativos e-Gov

Marco Base - FR1 - M - 0869
E(X): 430.853,5300
N(Y): 6.861.969,6000
cota altimétrica 756,50m
LINHA ALIBLAR
Estrada Geral
Estrada Geral
Rua Dois
Rua Três
Rua Quatro
Rua Cinco
Rua Seis
Rua Sete
Rua Oito
Rua Nove
Rua Dez
Rua Onze
Rua Doze
Rua Treze
Rua Quinze
Rua Dezesseis
Rua Dezessete
Rua Dezoito
Rua Dezenove
Rua Vinte
Rua Vinte e Um
Rua Vinte e Dois
Rua Vinte e Três
Rua Vinte e Quatro
Rua Vinte e Cinco
Rua Vinte e Seis
Rua Vinte e Sete
Rua Vinte e Oito
Rua Vinte e Nove
Rua Trinta
Rua Trinta e Um
Rua Trinta e Dois
Rua Trinta e Três
Rua Trinta e Quatro
Rua Trinta e Cinco
Rua Trinta e Seis
Rua Trinta e Sete
Rua Trinta e Oito
Rua Trinta e Nove
Rua Quarenta
Rua Quarenta e Um
Rua Quarenta e Dois
Rua Quarenta e Três
Rua Quarenta e Quatro
Rua Quarenta e Cinco
Rua Quarenta e Seis
Rua Quarenta e Sete
Rua Quarenta e Oito
Rua Quarenta e Nove
Rua Cinquenta
Rua Cinquenta e Um
Rua Cinquenta e Dois
Rua Cinquenta e Três
Rua Cinquenta e Quatro
Rua Cinquenta e Cinco
Rua Cinquenta e Seis
Rua Cinquenta e Sete
Rua Cinquenta e Oito
Rua Cinquenta e Nove
Rua Sessenta
Rua Sessenta e Um
Rua Sessenta e Dois
Rua Sessenta e Três
Rua Sessenta e Quatro
Rua Sessenta e Cinco
Rua Sessenta e Seis
Rua Sessenta e Sete
Rua Sessenta e Oito
Rua Sessenta e Nove
Rua Setenta
Rua Setenta e Um
Rua Setenta e Dois
Rua Setenta e Três
Rua Setenta e Quatro
Rua Setenta e Cinco
Rua Setenta e Seis
Rua Setenta e Sete
Rua Setenta e Oito
Rua Setenta e Nove
Rua Oitenta
Rua Oitenta e Um
Rua Oitenta e Dois
Rua Oitenta e Três
Rua Oitenta e Quatro
Rua Oitenta e Cinco
Rua Oitenta e Seis
Rua Oitenta e Sete
Rua Oitenta e Oito
Rua Oitenta e Nove
Rua Noventa
Rua Noventa e Um
Rua Noventa e Dois
Rua Noventa e Três
Rua Noventa e Quatro
Rua Noventa e Cinco
Rua Noventa e Seis
Rua Noventa e Sete
Rua Noventa e Oito
Rua Noventa e Nove
Rua Cem
Rua Cem e Um
Rua Cem e Dois
Rua Cem e Três
Rua Cem e Quatro
Rua Cem e Cinco
Rua Cem e Seis
Rua Cem e Sete
Rua Cem e Oito
Rua Cem e Nove
Rua Cento e Dez
Rua Cento e Dez e Um
Rua Cento e Dez e Dois
Rua Cento e Dez e Três
Rua Cento e Dez e Quatro
Rua Cento e Dez e Cinco
Rua Cento e Dez e Seis
Rua Cento e Dez e Sete
Rua Cento e Dez e Oito
Rua Cento e Dez e Nove
Rua Cento e Vinte
Rua Cento e Vinte e Um
Rua Cento e Vinte e Dois
Rua Cento e Vinte e Três
Rua Cento e Vinte e Quatro
Rua Cento e Vinte e Cinco
Rua Cento e Vinte e Seis
Rua Cento e Vinte e Sete
Rua Cento e Vinte e Oito
Rua Cento e Vinte e Nove
Rua Cento e Trinta
Rua Cento e Trinta e Um
Rua Cento e Trinta e Dois
Rua Cento e Trinta e Três
Rua Cento e Trinta e Quatro
Rua Cento e Trinta e Cinco
Rua Cento e Trinta e Seis
Rua Cento e Trinta e Sete
Rua Cento e Trinta e Oito
Rua Cento e Trinta e Nove
Rua Cento e Quarenta
Rua Cento e Quarenta e Um
Rua Cento e Quarenta e Dois
Rua Cento e Quarenta e Três
Rua Cento e Quarenta e Quatro
Rua Cento e Quarenta e Cinco
Rua Cento e Quarenta e Seis
Rua Cento e Quarenta e Sete
Rua Cento e Quarenta e Oito
Rua Cento e Quarenta e Nove
Rua Cento e Cinquenta
Rua Cento e Cinquenta e Um
Rua Cento e Cinquenta e Dois
Rua Cento e Cinquenta e Três
Rua Cento e Cinquenta e Quatro
Rua Cento e Cinquenta e Cinco
Rua Cento e Cinquenta e Seis
Rua Cento e Cinquenta e Sete
Rua Cento e Cinquenta e Oito
Rua Cento e Cinquenta e Nove
Rua Cento e Sessenta
Rua Cento e Sessenta e Um
Rua Cento e Sessenta e Dois
Rua Cento e Sessenta e Três
Rua Cento e Sessenta e Quatro
Rua Cento e Sessenta e Cinco
Rua Cento e Sessenta e Seis
Rua Cento e Sessenta e Sete
Rua Cento e Sessenta e Oito
Rua Cento e Sessenta e Nove
Rua Cento e Setenta
Rua Cento e Setenta e Um
Rua Cento e Setenta e Dois
Rua Cento e Setenta e Três
Rua Cento e Setenta e Quatro
Rua Cento e Setenta e Cinco
Rua Cento e Setenta e Seis
Rua Cento e Setenta e Sete
Rua Cento e Setenta e Oito
Rua Cento e Setenta e Nove
Rua Cento e Oitenta
Rua Cento e Oitenta e Um
Rua Cento e Oitenta e Dois
Rua Cento e Oitenta e Três
Rua Cento e Oitenta e Quatro
Rua Cento e Oitenta e Cinco
Rua Cento e Oitenta e Seis
Rua Cento e Oitenta e Sete
Rua Cento e Oitenta e Oito
Rua Cento e Oitenta e Nove
Rua Cento e Noventa
Rua Cento e Noventa e Um
Rua Cento e Noventa e Dois
Rua Cento e Noventa e Três
Rua Cento e Noventa e Quatro
Rua Cento e Noventa e Cinco
Rua Cento e Noventa e Seis
Rua Cento e Noventa e Sete
Rua Cento e Noventa e Oito
Rua Cento e Noventa e Nove
Rua Duzentos
Rua Duzentos e Um
Rua Duzentos e Dois
Rua Duzentos e Três
Rua Duzentos e Quatro
Rua Duzentos e Cinco
Rua Duzentos e Seis
Rua Duzentos e Sete
Rua Duzentos e Oito
Rua Duzentos e Nove
Rua Duzentos e Dez
Rua Duzentos e Dez e Um
Rua Duzentos e Dez e Dois
Rua Duzentos e Dez e Três
Rua Duzentos e Dez e Quatro
Rua Duzentos e Dez e Cinco
Rua Duzentos e Dez e Seis
Rua Duzentos e Dez e Sete
Rua Duzentos e Dez e Oito
Rua Duzentos e Dez e Nove
Rua Duzentos e Vinte
Rua Duzentos e Vinte e Um
Rua Duzentos e Vinte e Dois
Rua Duzentos e Vinte e Três
Rua Duzentos e Vinte e Quatro
Rua Duzentos e Vinte e Cinco
Rua Duzentos e Vinte e Seis
Rua Duzentos e Vinte e Sete
Rua Duzentos e Vinte e Oito
Rua Duzentos e Vinte e Nove
Rua Duzentos e Trinta
Rua Duzentos e Trinta e Um
Rua Duzentos e Trinta e Dois
Rua Duzentos e Trinta e Três
Rua Duzentos e Trinta e Quatro
Rua Duzentos e Trinta e Cinco
Rua Duzentos e Trinta e Seis
Rua Duzentos e Trinta e Sete
Rua Duzentos e Trinta e Oito
Rua Duzentos e Trinta e Nove
Rua Duzentos e Quarenta
Rua Duzentos e Quarenta e Um
Rua Duzentos e Quarenta e Dois
Rua Duzentos e Quarenta e Três
Rua Duzentos e Quarenta e Quatro
Rua Duzentos e Quarenta e Cinco
Rua Duzentos e Quarenta e Seis
Rua Duzentos e Quarenta e Sete
Rua Duzentos e Quarenta e Oito
Rua Duzentos e Quarenta e Nove
Rua Duzentos e Cinquenta
Rua Duzentos e Cinquenta e Um
Rua Duzentos e Cinquenta e Dois
Rua Duzentos e Cinquenta e Três
Rua Duzentos e Cinquenta e Quatro
Rua Duzentos e Cinquenta e Cinco
Rua Duzentos e Cinquenta e Seis
Rua Duzentos e Cinquenta e Sete
Rua Duzentos e Cinquenta e Oito
Rua Duzentos e Cinquenta e Nove
Rua Duzentos e Sessenta
Rua Duzentos e Sessenta e Um
Rua Duzentos e Sessenta e Dois
Rua Duzentos e Sessenta e Três
Rua Duzentos e Sessenta e Quatro
Rua Duzentos e Sessenta e Cinco
Rua Duzentos e Sessenta e Seis
Rua Duzentos e Sessenta e Sete
Rua Duzentos e Sessenta e Oito
Rua Duzentos e Sessenta e Nove
Rua Duzentos e Setenta
Rua Duzentos e Setenta e Um
Rua Duzentos e Setenta e Dois
Rua Duzentos e Setenta e Três
Rua Duzentos e Setenta e Quatro
Rua Duzentos e Setenta e Cinco
Rua Duzentos e Setenta e Seis
Rua Duzentos e Setenta e Sete
Rua Duzentos e Setenta e Oito
Rua Duzentos e Setenta e Nove
Rua Duzentos e Oitenta
Rua Duzentos e Oitenta e Um
Rua Duzentos e Oitenta e Dois
Rua Duzentos e Oitenta e Três
Rua Duzentos e Oitenta e Quatro
Rua Duzentos e Oitenta e Cinco
Rua Duzentos e Oitenta e Seis
Rua Duzentos e Oitenta e Sete
Rua Duzentos e Oitenta e Oito
Rua Duzentos e Oitenta e Nove
Rua Duzentos e Noventa
Rua Duzentos e Noventa e Um
Rua Duzentos e Noventa e Dois
Rua Duzentos e Noventa e Três
Rua Duzentos e Noventa e Quatro
Rua Duzentos e Noventa e Cinco
Rua Duzentos e Noventa e Seis
Rua Duzentos e Noventa e Sete
Rua Duzentos e Noventa e Oito
Rua Duzentos e Noventa e Nove
Rua Trezentos
Rua Trezentos e Um
Rua Trezentos e Dois
Rua Trezentos e Três
Rua Trezentos e Quatro
Rua Trezentos e Cinco
Rua Trezentos e Seis
Rua Trezentos e Sete
Rua Trezentos e Oito
Rua Trezentos e Nove
Rua Trezentos e Dez
Rua Trezentos e Dez e Um
Rua Trezentos e Dez e Dois
Rua Trezentos e Dez e Três
Rua Trezentos e Dez e Quatro
Rua Trezentos e Dez e Cinco
Rua Trezentos e Dez e Seis
Rua Trezentos e Dez e Sete
Rua Trezentos e Dez e Oito
Rua Trezentos e Dez e Nove
Rua Trezentos e Vinte
Rua Trezentos e Vinte e Um
Rua Trezentos e Vinte e Dois
Rua Trezentos e Vinte e Três
Rua Trezentos e Vinte e Quatro
Rua Trezentos e Vinte e Cinco
Rua Trezentos e Vinte e Seis
Rua Trezentos e Vinte e Sete
Rua Trezentos e Vinte e Oito
Rua Trezentos e Vinte e Nove
Rua Trezentos e Trinta
Rua Trezentos e Trinta e Um
Rua Trezentos e Trinta e Dois
Rua Trezentos e Trinta e Três
Rua Trezentos e Trinta e Quatro
Rua Trezentos e Trinta e Cinco
Rua Trezentos e Trinta e Seis
Rua Trezentos e Trinta e Sete
Rua Trezentos e Trinta e Oito
Rua Trezentos e Trinta e Nove
Rua Trezentos e Quarenta
Rua Trezentos e Quarenta e Um
Rua Trezentos e Quarenta e Dois
Rua Trezentos e Quarenta e Três
Rua Trezentos e Quarenta e Quatro
Rua Trezentos e Quarenta e Cinco
Rua Trezentos e Quarenta e Seis
Rua Trezentos e Quarenta e Sete
Rua Trezentos e Quarenta e Oito
Rua Trezentos e Quarenta e Nove
Rua Trezentos e Cinquenta
Rua Trezentos e Cinquenta e Um
Rua Trezentos e Cinquenta e Dois
Rua Trezentos e Cinquenta e Três
Rua Trezentos e Cinquenta e Quatro
Rua Trezentos e Cinquenta e Cinco
Rua Trezentos e Cinquenta e Seis
Rua Trezentos e Cinquenta e Sete
Rua Trezentos e Cinquenta e Oito
Rua Trezentos e Cinquenta e Nove
Rua Trezentos e Sessenta
Rua Trezentos e Sessenta e Um
Rua Trezentos e Sessenta e Dois
Rua Trezentos e Sessenta e Três
Rua Trezentos e Sessenta e Quatro
Rua Trezentos e Sessenta e Cinco
Rua Trezentos e Sessenta e Seis
Rua Trezentos e Sessenta e Sete
Rua Trezentos e Sessenta e Oito
Rua Trezentos e Sessenta e Nove
Rua Trezentos e Setenta
Rua Trezentos e Setenta e Um
Rua Trezentos e Setenta e Dois
Rua Trezentos e Setenta e Três
Rua Trezentos e Setenta e Quatro
Rua Trezentos e Setenta e Cinco
Rua Trezentos e Setenta e Seis
Rua Trezentos e Setenta e Sete
Rua Trezentos e Setenta e Oito
Rua Trezentos e Setenta e Nove
Rua Trezentos e Oitenta
Rua Trezentos e Oitenta e Um
Rua Trezentos e Oitenta e Dois
Rua Trezentos e Oitenta e Três
Rua Trezentos e Oitenta e Quatro
Rua Trezentos e Oitenta e Cinco
Rua Trezentos e Oitenta e Seis
Rua Trezentos e Oitenta e Sete
Rua Trezentos e Oitenta e Oito
Rua Trezentos e Oitenta e Nove
Rua Trezentos e Noventa
Rua Trezentos e Noventa e Um
Rua Trezentos e Noventa e Dois
Rua Trezentos e Noventa e Três
Rua Trezentos e Noventa e Quatro
Rua Trezentos e Noventa e Cinco
Rua Trezentos e Noventa e Seis
Rua Trezentos e Noventa e Sete
Rua Trezentos e Noventa e Oito
Rua Trezentos e Noventa e Nove
Rua Quatrocentos
Rua Quatrocentos e Um
Rua Quatrocentos e Dois
Rua Quatrocentos e Três
Rua Quatrocentos e Quatro
Rua Quatrocentos e Cinco
Rua Quatrocentos e Seis
Rua Quatrocentos e Sete
Rua Quatrocentos e Oito
Rua Quatrocentos e Nove
Rua Quatrocentos e Dez
Rua Quatrocentos e Dez e Um
Rua Quatrocentos e Dez e Dois
Rua Quatrocentos e Dez e Três
Rua Quatrocentos e Dez e Quatro
Rua Quatrocentos e Dez e Cinco
Rua Quatrocentos e Dez e Seis
Rua Quatrocentos e Dez e Sete
Rua Quatrocentos e Dez e Oito
Rua Quatrocentos e Dez e Nove
Rua Quatrocentos e Vinte
Rua Quatrocentos e Vinte e Um
Rua Quatrocentos e Vinte e Dois
Rua Quatrocentos e Vinte e Três
Rua Quatrocentos e Vinte e Quatro
Rua Quatrocentos e Vinte e Cinco
Rua Quatrocentos e Vinte e Seis
Rua Quatrocentos e Vinte e Sete
Rua Quatrocentos e Vinte e Oito
Rua Quatrocentos e Vinte e Nove
Rua Quatrocentos e Trinta
Rua Quatrocentos e Trinta e Um
Rua Quatrocentos e Trinta e Dois
Rua Quatrocentos e Trinta e Três
Rua Quatrocentos e Trinta e Quatro
Rua Quatrocentos e Trinta e Cinco
Rua Quatrocentos e Trinta e Seis
Rua Quatrocentos e Trinta e Sete
Rua Quatrocentos e Trinta e Oito
Rua Quatrocentos e Trinta e Nove
Rua Quatrocentos e Quarenta
Rua Quatrocentos e Quarenta e Um
Rua Quatrocentos e Quarenta e Dois
Rua Quatrocentos e Quarenta e Três
Rua Quatrocentos e Quarenta e Quatro
Rua Quatrocentos e Quarenta e Cinco
Rua Quatrocentos e Quarenta e Seis
Rua Quatrocentos e Quarenta e Sete
Rua Quatrocentos e Quarenta e Oito
Rua Quatrocentos e Quarenta e Nove
Rua Quatrocentos e Cinquenta
Rua Quatrocentos e Cinquenta e Um
Rua Quatrocentos e Cinquenta e Dois
Rua Quatrocentos e Cinquenta e Três
Rua Quatrocentos e Cinquenta e Quatro
Rua Quatrocentos e Cinquenta e Cinco
Rua Quatrocentos e Cinquenta e Seis
Rua Quatrocentos e Cinquenta e Sete
Rua Quatrocentos e Cinquenta e Oito
Rua Quatrocentos e Cinquenta e Nove
Rua Quatrocentos e Sessenta
Rua Quatrocentos e Sessenta e Um
Rua Quatrocentos e Sessenta e Dois
Rua Quatrocentos e Sessenta e Três
Rua Quatrocentos e Sessenta e Quatro
Rua Quatrocentos e Sessenta e Cinco
Rua Quatrocentos e Sessenta e Seis
Rua Quatrocentos e Sessenta e Sete
Rua Quatrocentos e Sessenta e Oito
Rua Quatrocentos e Sessenta e Nove
Rua Quatrocentos e Setenta
Rua Quatrocentos e Setenta e Um
Rua Quatrocentos e Setenta e Dois
Rua Quatrocentos e Setenta e Três
Rua Quatrocentos e Setenta e Quatro
Rua Quatrocentos e Setenta e Cinco
Rua Quatrocentos e Setenta e Seis
Rua Quatrocentos e Setenta e Sete
Rua Quatrocentos e Setenta e Oito
Rua Quatrocentos e Setenta e Nove
Rua Quatrocentos e Oitenta
Rua Quatrocentos e Oitenta e Um
Rua Quatrocentos e Oitenta e Dois
Rua Quatrocentos e Oitenta e Três
Rua Quatrocentos e Oitenta e Quatro
Rua Quatrocentos e Oitenta e Cinco
Rua Quatrocentos e Oitenta e Seis
Rua Quatrocentos e Oitenta e Sete
Rua Quatrocentos e Oitenta e Oito
Rua Quatrocentos e Oitenta e Nove
Rua Quatrocentos e Noventa
Rua Quatrocentos e Noventa e Um
Rua Quatrocentos e Noventa e Dois
Rua Quatrocentos e Noventa e Três
Rua Quatrocentos e Noventa e Quatro
Rua Quatrocentos e Noventa e Cinco
Rua Quatrocentos e Noventa e Seis
Rua Quatrocentos e Noventa e Sete
Rua Quatrocentos e Noventa e Oito
Rua Quatrocentos e Noventa e Nove
Rua Quinhentos
Rua Quinhentos e Um
Rua Quinhentos e Dois
Rua Quinhentos e Três
Rua Quinhentos e Quatro
Rua Quinhentos e Cinco
Rua Quinhentos e Seis
Rua Quinhentos e Sete
Rua Quinhentos e Oito
Rua Quinhentos e Nove
Rua Quinhentos e Dez
Rua Quinhentos e Dez e Um
Rua Quinhentos e Dez e Dois
Rua Quinhentos e Dez e Três
Rua Quinhentos e Dez e Quatro
Rua Quinhentos e Dez e Cinco
Rua Quinhentos e Dez e Seis
Rua Quinhentos e Dez e Sete
Rua Quinhentos e Dez e Oito
Rua Quinhentos e Dez e Nove
Rua Quinhentos e Vinte
Rua Quinhentos e Vinte e Um
Rua Quinhentos e Vinte e Dois
Rua Quinhentos e Vinte e Três
Rua Quinhentos e Vinte e Quatro
Rua Quinhentos e Vinte e Cinco
Rua Quinhentos e Vinte e Seis
Rua Quinhentos e Vinte e Sete
Rua Quinhentos e Vinte e Oito
Rua Quinhentos e Vinte e Nove
Rua Quinhentos e Trinta
Rua Quinhentos e Trinta e Um
Rua Quinhentos e Trinta e Dois
Rua Quinhentos e Trinta e Três
Rua Quinhentos e Trinta e Quatro
Rua Quinhentos e Trinta e Cinco
Rua Quinhentos e Trinta e Seis
Rua Quinhentos e Trinta e Sete
Rua Quinhentos e Trinta e Oito
Rua Quinhentos e Trinta e Nove
Rua Quinhentos e Quarenta
Rua Quinhentos e Quarenta e Um
Rua Quinhentos e Quarenta e Dois
Rua Quinhentos e Quarenta e Três
Rua Quinhentos e Quarenta e Quatro
Rua Quinhentos e Quarenta e Cinco
Rua Quinhentos e Quarenta e Seis
Rua Quinhentos e Quarenta e Sete
Rua Quinhentos e Quarenta e Oito
Rua Quinhentos e Quarenta e Nove
Rua Quinhentos e Cinquenta
Rua Quinhentos e Cinquenta e Um
Rua Quinhentos e Cinquenta e Dois
Rua Quinhentos e Cinquenta e Três
Rua Quinhentos e Cinquenta e Quatro
Rua Quinhentos e Cinquenta e Cinco
Rua Quinhentos e Cinquenta e Seis
Rua Quinhentos e Cinquenta e Sete
Rua Quinhentos e Cinquenta e Oito
Rua Quinhentos e Cinquenta e Nove
Rua Quinhentos e Sessenta
Rua Quinhentos e Sessenta e Um
Rua Quinhentos e Sessenta e Dois
Rua Quinhentos e Sessenta e Três
Rua Quinhentos e Sessenta e Quatro
Rua Quinhentos e Sessenta e Cinco
Rua Quinhentos e Sessenta e Seis
Rua Quinhentos e Sessenta e Sete
Rua Quinhentos e Sessenta e Oito
Rua Quinhentos e Sessenta e Nove
Rua Quinhentos e Setenta
Rua Quinhentos e Setenta e Um
Rua Quinhentos e Setenta e Dois
Rua Quinhentos e Setenta e Três
Rua Quinhentos e Setenta e Quatro
Rua Quinhentos e Setenta e Cinco
Rua Quinhentos e Setenta e Seis
Rua Quinhentos e Setenta e Sete
Rua Quinhentos e Setenta e Oito
Rua Quinhentos e Setenta e Nove
Rua Quinhentos e Oitenta
Rua Quinhentos e Oitenta e Um
Rua Quinhentos e Oitenta e Dois
Rua Quinhentos e Oitenta e Três
Rua Quinhentos e Oitenta e Quatro
Rua Quinhentos e Oitenta e Cinco
Rua Quinhentos e Oitenta e Seis
Rua Quinhentos e Oitenta e Sete
Rua Quinhentos e Oitenta e Oito
Rua Quinhentos e Oitenta e Nove
Rua Quinhentos e Noventa
Rua Quinhentos e Noventa e Um
Rua Quinhentos e Noventa e Dois
Rua Quinhentos e Noventa e Três
Rua Quinhentos e Noventa e Quatro
Rua Quinhentos e Noventa e Cinco
Rua Quinhentos e Noventa e Seis
Rua Quinhentos e Noventa e Sete
Rua Quinhentos e Noventa e Oito
Rua Quinhentos e Noventa e Nove
Rua Seiscentos
Rua Seiscentos e Um
Rua Seiscentos e Dois
Rua Seiscentos e Três
Rua Seiscentos e Quatro
Rua Seiscentos e Cinco
Rua Seiscentos e Seis
Rua Seiscentos e Sete
Rua Seiscentos e Oito
Rua Seiscentos e Nove
Rua Seiscentos e Dez
Rua Seiscentos e Dez e Um
Rua Seiscentos e Dez e Dois
Rua Seiscentos e Dez e Três
Rua Seiscentos e Dez e Quatro
Rua Seiscentos e Dez e Cinco
Rua Seiscentos e Dez e Seis
Rua Seiscentos e Dez e Sete
Rua Seiscentos e Dez e Oito
Rua Seiscentos e Dez e Nove
Rua Seiscentos e Vinte
Rua Seiscentos e Vinte e Um
Rua Seiscentos e Vinte e Dois
Rua Seiscentos e Vinte e Três
Rua Seiscentos e Vinte e Quatro
Rua Seiscentos e Vinte e Cinco
Rua Seiscentos e Vinte e Seis
Rua Seiscentos e Vinte e Sete
Rua Seiscentos e Vinte e Oito
Rua Seiscentos e Vinte e Nove
Rua Seiscentos e Trinta
Rua Seiscentos e Trinta e Um
Rua Seiscentos e Trinta e Dois
Rua Seiscentos e Trinta e Três
Rua Seiscentos e Trinta e Quatro
Rua Seiscentos e Trinta e Cinco
Rua Seiscentos e Trinta e Seis
Rua Seiscentos e Trinta e Sete
Rua Seiscentos e Trinta e Oito
Rua Seiscentos e Trinta e Nove
Rua Seiscentos e Quarenta
Rua Seiscentos e Quarenta e Um
Rua Seiscentos e Quarenta e Dois
Rua Seiscentos e Quarenta e Três
Rua Seiscentos e Quarenta e Quatro
Rua Seiscentos e Quarenta e Cinco
Rua Seiscentos e Quarenta e Seis
Rua Seiscentos e Quarenta e Sete
Rua Seiscentos e Quarenta e Oito
Rua Seiscentos e Quarenta e Nove
Rua Seiscentos e Cinquenta
Rua Seiscentos e Cinquenta e Um
Rua Seiscentos e Cinquenta e Dois
Rua Seiscentos e Cinquenta e Três
Rua Seiscentos e Cinquenta e Quatro
Rua Seiscentos e Cinquenta e Cinco
Rua Seiscentos e Cinquenta e Seis
Rua Seiscentos e Cinquenta e Sete
Rua Seiscentos e Cinquenta e Oito
Rua Seiscentos e Cinquenta e Nove
Rua Seiscentos e Sessenta
Rua Seiscentos e Sessenta e Um
Rua Seiscentos e Sessenta e Dois
Rua Seiscentos e Sessenta e Três
Rua Seiscentos e Sessenta e Quatro
Rua Seiscentos e Sessenta e Cinco
Rua Seiscentos e Sessenta e Seis
Rua Seiscentos e Sessenta e Sete
Rua Seiscentos e Sessenta e Oito
Rua Seiscentos e Sessenta e Nove
Rua Seiscentos e Setenta
Rua Seiscentos e Setenta e Um
Rua Seiscentos e Setenta e Dois
Rua Seiscentos e Setenta e Três
Rua Seiscentos e Setenta e Quatro
Rua Seiscentos e Setenta e Cinco
Rua Seiscentos e Setenta e Seis
Rua Seiscentos e Setenta e Sete
Rua Seiscentos e Setenta e Oito
Rua Seiscentos e Setenta e Nove
Rua Seiscentos e Oitenta
Rua Seiscentos e Oitenta e Um
Rua Seiscentos e Oitenta e Dois
Rua Seiscentos e Oitenta e Três
Rua Seiscentos e Oitenta e Quatro
Rua Seiscentos e Oitenta e Cinco
Rua Seiscentos e Oitenta e Seis
Rua Seiscentos e Oitenta e Sete
Rua Seiscentos e Oitenta e Oito
Rua Seiscentos e Oitenta e Nove
Rua Seiscentos e Noventa
Rua Seiscentos e Noventa e Um
Rua Seiscentos e Noventa e Dois
Rua Seiscentos e Noventa e Três
Rua Seiscentos e Noventa e Quatro
Rua Seiscentos e Noventa e Cinco
Rua Seiscentos e Noventa e Seis
Rua Seiscentos e Noventa e Sete
Rua Seiscentos e Noventa e Oito
Rua Seiscentos e Noventa e Nove
Rua Setecentos
Rua Setecentos e Um
Rua Setecentos e Dois
Rua Setecentos e Três
Rua Setecentos e Quatro
Rua Setecentos e Cinco
Rua Setecentos e Seis
Rua Setecentos e Sete
Rua Setecentos e Oito
Rua Setecentos e Nove
Rua Setecentos e Dez
Rua Setecentos e Dez e Um
Rua Setecentos e Dez e Dois
Rua Setecentos e Dez e Três
Rua Setecentos e Dez e Quatro
Rua Setecentos e Dez e Cinco
Rua Setecentos e Dez e Seis
Rua Setecentos e Dez e Sete
Rua Setecentos e Dez e Oito
Rua Setecentos e Dez e Nove
Rua Setecentos e Vinte
Rua Setecentos e Vinte e Um
Rua Setecentos e Vinte e Dois
Rua Setecentos e Vinte e Três
Rua Setecentos e Vinte e Quatro
Rua Setecentos e Vinte e Cinco
Rua Setecentos e Vinte e Seis
Rua Setecentos e Vinte e Sete
Rua Setecentos e Vinte e Oito
Rua Setecentos e Vinte e Nove
Rua Setecentos e Trinta
Rua Setecentos e Trinta e Um
Rua Setecentos e Trinta e Dois
Rua Setecentos e Trinta e Três
Rua Setecentos e Trinta e Quatro
Rua Setecentos e Trinta e Cinco
Rua Setecentos e Trinta e Seis
Rua Setecentos e Trinta e Sete
Rua Setecentos e Trinta e Oito
Rua Setecentos e Trinta e Nove
Rua Setecentos e Quarenta
Rua Setecentos e Quarenta e Um
Rua Setecentos e Quarenta e Dois
Rua Setecentos e Quarenta e Três
Rua Setecentos e Quarenta e Quatro
Rua Setecentos e Quarenta e Cinco
Rua Setecentos e Quarenta e Seis
Rua Setecentos e Quarenta e Sete
Rua Setecentos e Quarenta e Oito
Rua Setecentos e Quarenta e Nove
Rua Setecentos e Cinquenta
Rua Setecentos e Cinquenta e Um
Rua Setecentos e Cinquenta e Dois
Rua Setecentos e Cinquenta e Três
Rua Setecentos e Cinquenta e Quatro
Rua Setecentos e Cinquenta e Cinco
Rua Setecentos e Cinquenta e Seis
Rua Setecentos e Cinquenta e Sete
Rua Setecentos e Cinquenta e Oito
Rua Setecentos e Cinquenta e Nove
Rua Setecentos e Sessenta
Rua Setecentos e Sessenta e Um
Rua Setecentos e Sessenta e Dois
Rua Setecentos e Sessenta e Três
Rua Setecentos e Sessenta e Quatro
Rua Setecentos e Sessenta e Cinco
Rua Setecentos e Sessenta e Seis
Rua Setecentos e Sessenta e Sete
Rua Setecentos e Sessenta e Oito
Rua Setecentos e Sessenta e Nove
Rua Setecentos e Setenta
Rua Setecentos e Setenta e Um
Rua Setecentos e Setenta e Dois
Rua Setecentos e Setenta e Três
Rua Setecentos e Setenta e Quatro
Rua Setecentos e Setenta e Cinco
Rua Setecentos e Setenta e Seis
Rua Setecentos e Setenta e Sete
Rua Setecentos e Setenta e Oito
Rua Setecentos e Setenta e Nove
Rua Setecentos e Oitenta
Rua Setecentos e Oitenta e Um
Rua Setecentos e Oitenta e Dois
Rua Setecentos e Oitenta e Três
Rua Setecentos e Oitenta e Quatro
Rua Setecentos e Oitenta e Cinco
Rua Setecentos e Oitenta e Seis
Rua Setecentos e Oitenta e Sete
Rua Setecentos e Oitenta e Oito
Rua Setecentos e Oitenta e Nove
Rua Setecentos e Noventa
Rua Setecentos e Noventa e Um
Rua Setecentos e Noventa e Dois
Rua Setecentos e Noventa e Três
Rua Setecentos e Noventa e Quatro
Rua Setecentos e Noventa e Cinco
Rua Setecentos e Noventa e Seis
Rua Setecentos e Noventa e Sete
Rua Setecentos e Noventa e Oito
Rua Setecentos e Noventa e Nove
Rua Oitocentos
Rua Oitocentos e Um
Rua Oitocentos e Dois
Rua Oitocentos e Três
Rua Oitocentos e Quatro
Rua Oitocentos e Cinco
Rua Oitocentos e Seis
Rua Oitocentos e Sete
Rua Oitocentos e Oito
Rua Oitocentos e Nove
Rua Oitocentos e Dez
Rua Oitocentos e Dez e Um
Rua Oitocentos e Dez e Dois
Rua Oitocentos e Dez e Três
Rua Oitocentos e Dez e Quatro
Rua Oitocentos e Dez e Cinco
Rua Oitocentos e Dez e Seis
Rua Oitocentos e Dez e Sete
Rua Oitocentos e Dez e Oito
Rua Oitocentos e Dez e Nove
Rua Oitocentos e Vinte
Rua Oitocentos e Vinte e Um
Rua Oitocentos e Vinte e Dois
Rua Oitocentos e Vinte e Três
Rua Oitocentos e Vinte e Quatro
Rua Oitocentos e Vinte e Cinco
Rua Oitocentos e Vinte e Seis
Rua Oitocentos e Vinte e Sete
Rua Oitocentos e Vinte e Oito
Rua Oitocentos e Vinte e Nove
Rua Oitocentos e Trinta
Rua Oitocentos e Trinta e Um
Rua Oitocentos e Trinta e Dois
Rua Oitocentos e Trinta e Três
Rua Oitocentos e Trinta e Quatro
Rua Oitocentos e Trinta e Cinco
Rua Oitocentos e Trinta e Seis
Rua Oitocentos e Trinta e Sete
Rua Oitocentos e Trinta e Oito
Rua Oitocentos e Trinta e Nove
Rua Oitocentos e Quarenta
Rua Oitocentos e Quarenta e Um
Rua Oitocentos e Quarenta e Dois
Rua Oitocentos e Quarenta e Três
Rua Oitocentos e Quarenta e Quatro
Rua Oitocentos e Quarenta e Cinco
Rua Oitocentos e Quarenta e Seis
Rua Oitocentos e Quarenta e Sete
Rua Oitocentos e Quarenta e Oito
Rua Oitocentos e Quarenta e Nove
Rua Oitocentos e Cinquenta
Rua Oitocentos e Cinquenta e Um
Rua Oitocentos e Cinquenta e Dois
Rua Oitocentos e Cinquenta e Três
Rua Oitocentos e Cinquenta e Quatro
Rua Oitocentos e Cinquenta e Cinco
Rua Oitocentos e Cinquenta e Seis
Rua Oitocentos e Cinquenta e Sete
Rua Oitocentos e Cinquenta e Oito
Rua Oitocentos e Cinquenta e Nove
Rua Oitocentos e Sessenta
Rua Oitocentos e Sessenta e Um
Rua Oitocentos e Sessenta e Dois
Rua Oitocentos e Sessenta e Três
Rua Oitocentos e Sessenta e Quatro
Rua Oitocentos e Sessenta e Cinco
Rua Oitocentos e Sessenta e Seis
Rua Oitocentos e Sessenta e Sete
Rua Oitocentos e Sessenta e Oito
Rua Oitocentos e Sessenta e Nove
Rua Oitocentos e Setenta
Rua Oitocentos e Setenta e Um
Rua Oitocentos e Setenta e Dois
Rua Oitocentos e Setenta e Três
Rua Oitocentos e Setenta e Quatro
Rua Oitocentos e Setenta e Cinco
Rua Oitocentos e Setenta e Seis
Rua Oitocentos e Setenta e Sete
Rua Oitocentos e Setenta e Oito
Rua Oitocentos e Setenta e Nove
Rua Oitocentos e Oitenta
Rua Oitocentos e Oitenta e Um
Rua Oitocentos e Oitenta e Dois
Rua Oitocentos e Oitenta e Três
Rua Oitocentos e Oitenta e Quatro
Rua Oitocentos e Oitenta e Cinco
Rua Oitocentos e Oitenta e Seis
Rua Oitocentos e Oitenta e Sete
Rua Oitocentos e Oitenta e Oito
Rua Oitocentos e Oitenta e Nove
Rua Oitocentos e Noventa
Rua Oitocentos e Noventa e Um
Rua Oitocentos e Noventa e Dois
Rua Oitocentos e Noventa e Três
Rua Oitocentos e Noventa e Quatro
Rua Oitocentos e Noventa e Cinco
Rua Oitocentos e Noventa e Seis
Rua Oitocentos e Noventa e Sete
Rua Oitocentos e Noventa e Oito
Rua Oitocentos e Noventa e Nove
Rua Novecentos
Rua Novecentos e Um
Rua Novecentos e Dois
Rua Novecentos e Três
Rua Novecentos e Quatro
Rua Novecentos e Cinco
Rua Novecentos e Seis
Rua Novecentos e Sete
Rua Novecentos e Oito
Rua Novecentos e Nove
Rua Novecentos e Dez
Rua Novecentos e Dez e Um
Rua Novecentos e Dez e Dois
Rua Novecentos e Dez e Três
Rua Novecentos e Dez e Quatro
Rua Novecentos e Dez e Cinco
Rua Novecentos e Dez e Seis
Rua Novecentos e Dez e Sete
Rua Novecentos e Dez e Oito
Rua Novecentos e Dez e Nove
Rua Novecentos e Vinte
Rua Novecentos e Vinte e Um
Rua Novecentos e Vinte e Dois
Rua Novecentos e Vinte e Três
Rua Novecent

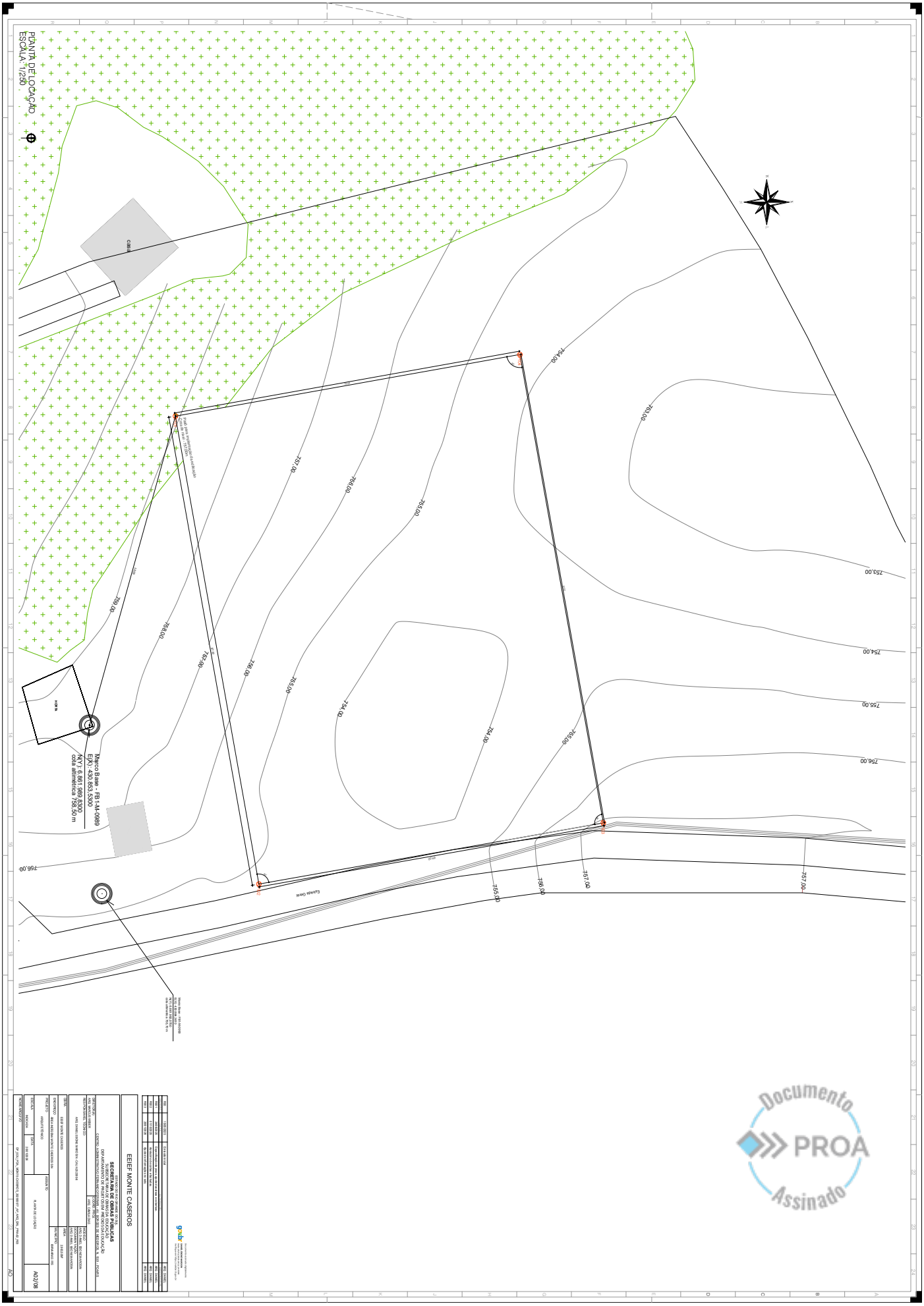

Documento PROA Assinado

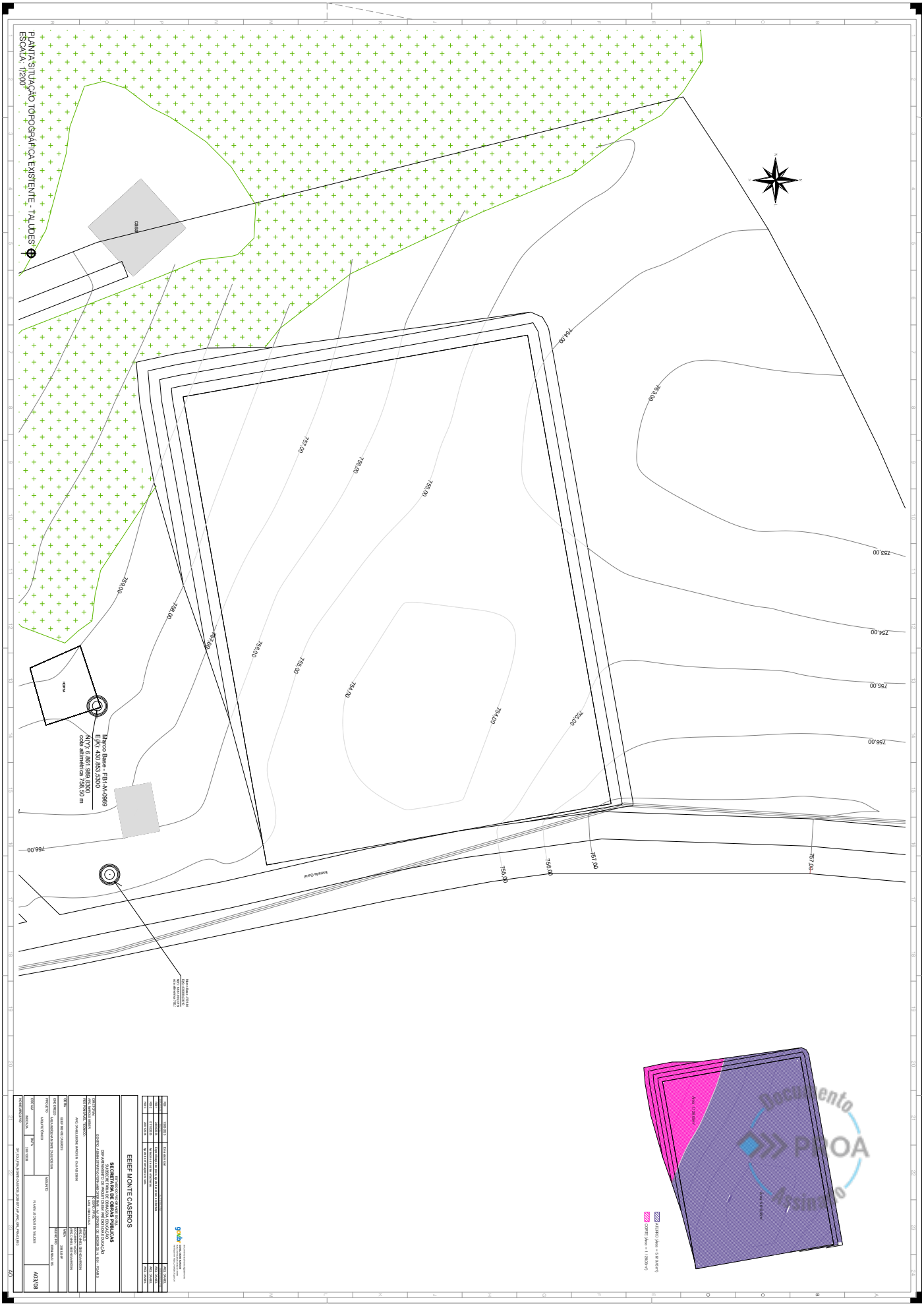
PLANTA SITUAÇÃO TOPOGRÁFICA EXISTENTE - TALUDES
ESCALA: 1/200
CASA
NORTE
Marco Base - FB1-M-0989
E(X): 430.853.5300
N(Y): 7.457.980.0000
cota altimétrica 758,50 m
Escala Gráfica
ÁREA DE ATERRO
DEL CASAGRANDE
ÁREA DE CORTE
DEL CASAGRANDE
ATERRO (Área = 6.610,45 m²)
CORTE (Área = 1.768,00 m²)
Área 1.126,00 m²
Área 5.484,00 m²
Documento Assinado PROA
EEIEF MONTE CASEROS
SECRETARIA DE OBRAS PÚBLICAS
A03/08

PLANTA LOCAÇÃO DE TAPUMES
ESCALA: 1/200
Marco Base - FB1-M-0089
E(X): 430.653,5300
N(Y): 6.861.989,6300
cota altimétrica 756,50 m
Estrada Geral
ESCRITÓRIO / DEPÓSITO - 10 funcionários
REFEITÓRIO - 10 funcionários
MESTRE/ALMOXARIFADO - 10 funcionários
EEIEF MONTE CASEROS
SECRETARIA DE OBRAS PÚBLICAS
A04/08

PROA Processos Administrativos e-Gov

25190000247250

Documento Assinado PROA

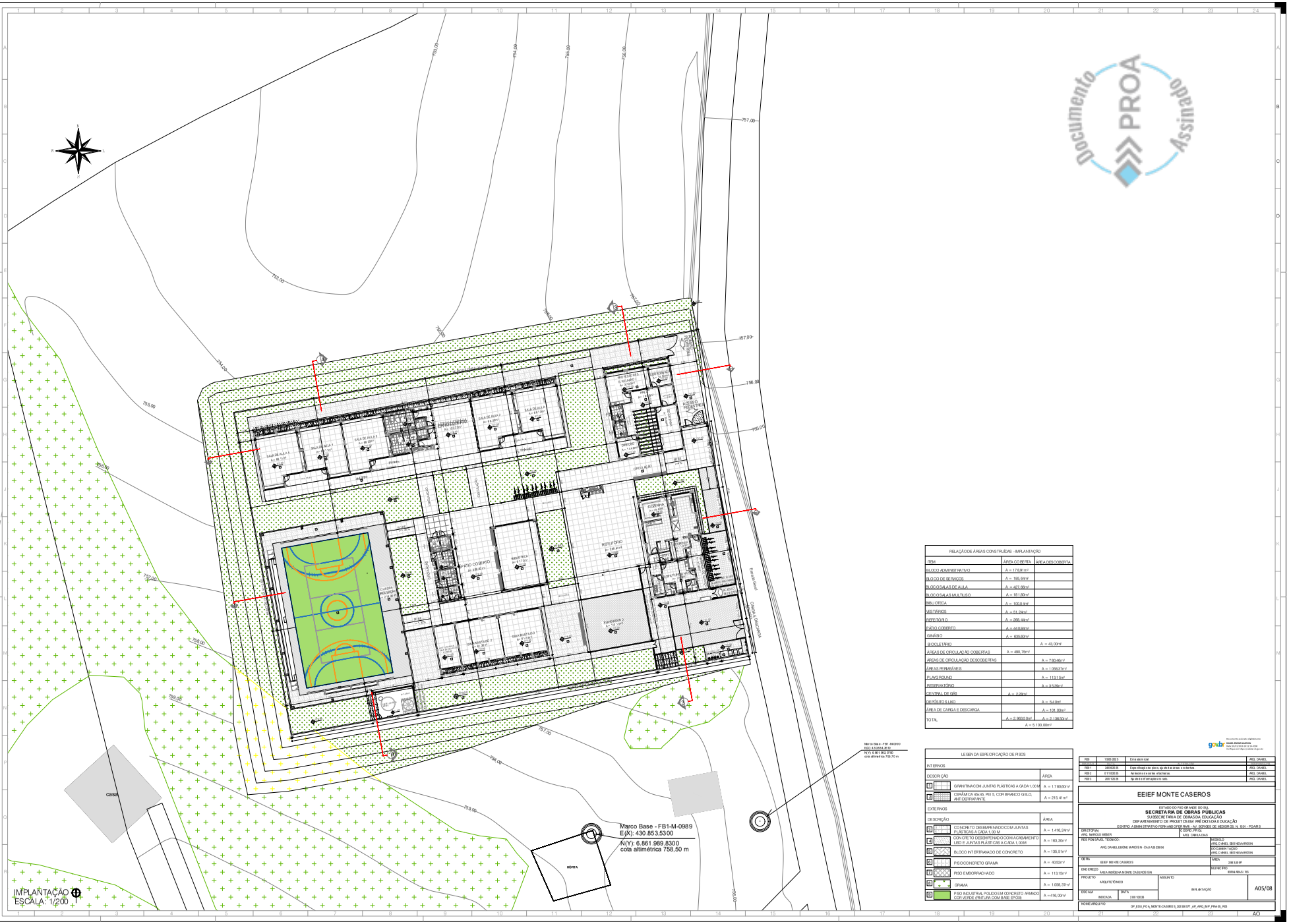
IMPLANTAÇÃO
ESCALA: 1/200
Marco Base - FB1-M-0989
E(X): 430.853,5300
N(Y): 6.861.989,8300
cota altimétrica 758,50 m
Marco Base - FB1-M-0990
E(X): 430.868,8810
N(Y): 6.861.992,0730
cota altimétrica 758,70 m
HORTA
CASA
Estrada Geral
SALA DE AULA 1
SALA DE AULA 2
SALA DE AULA 3
SALA DE AULA 4
SALA DE AULA 5
SALA DE AULA 6
SALA DE AULA 7
SALA DE AULA 8
SALA DE AULA 9
SALA DE AULA 10
SALA DE AULA 11
SALA DE AULA 12
SALA MULTIUSO 1
SALA MULTIUSO 2
PLAYGROUND 1
PLAYGROUND 2
REFEITÓRIO
COZINHA
PÁTIO COBERTO
BIBLIOTECA
LABORATÓRIO
DIRETORIA
SECRETARIA
ADMINISTRAÇÃO
ORIGEM DE AR
CENTRAL DE GÁS
DEPÓSITO LIXO
ÁREA DE CARGA E DESCARGA
ÁREA DE ESTACIONAMENTO
ÁREA DE PERMANÊNCIA DE VEÍCULOS
ÁREA DE ESTACIONAMENTO DE ÔNIBUS
ÁREA DE ESTACIONAMENTO DE VEÍCULOS
ÁREA DE ESTACIONAMENTO DE BICICLETAS
ÁREA DE ESTACIONAMENTO DE MOTOCICLETAS
ÁREA DE ESTACIONAMENTO DE CARRINHOS DE MÃO

Documento PROA Assinado

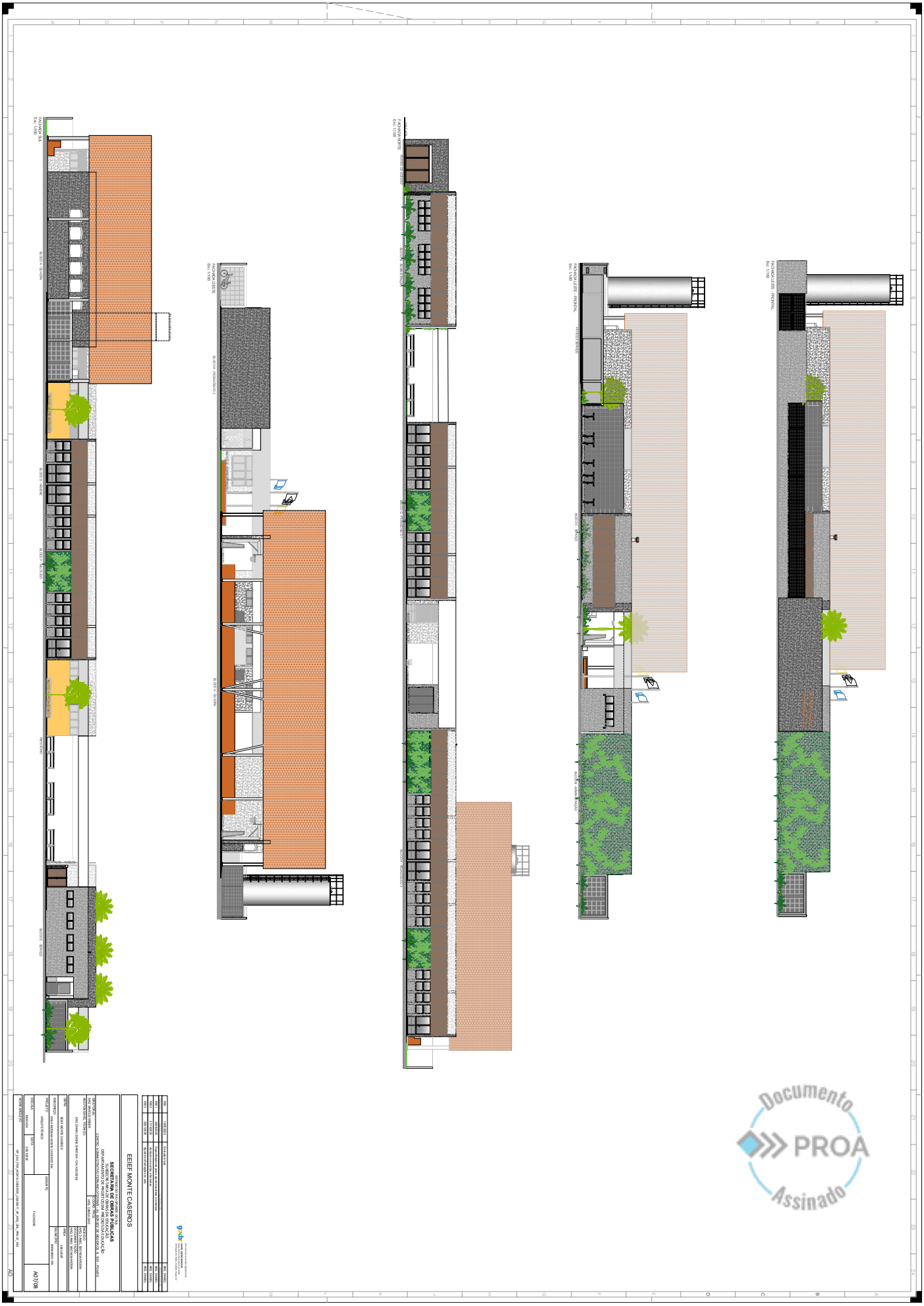
EEIEF MONTE CASEROS
SECRETARIA DE OBRAS PÚBLICAS
A07/08
Documento PROA Assinado

251900000247250

PROA Processos Administrativos e-Gov

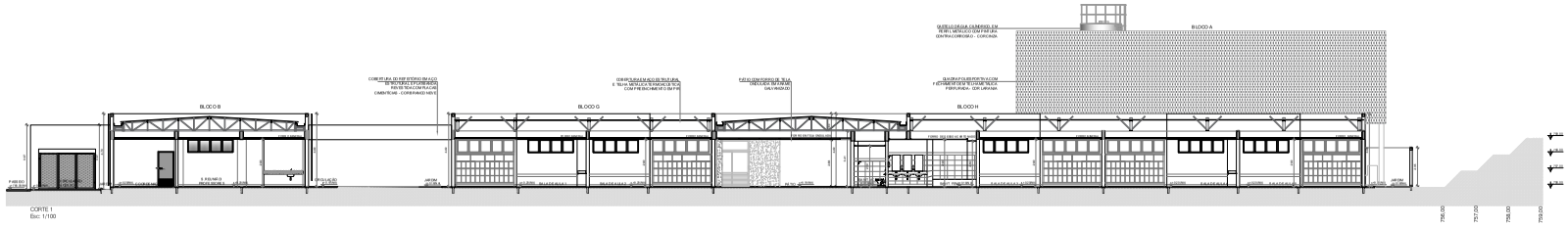

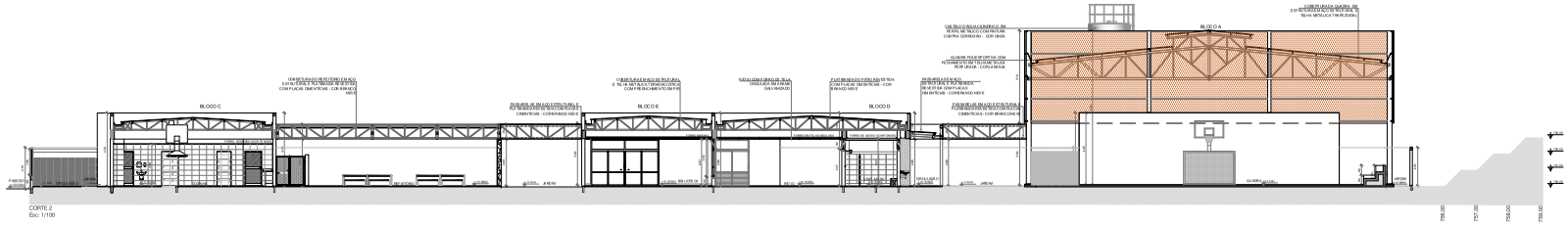

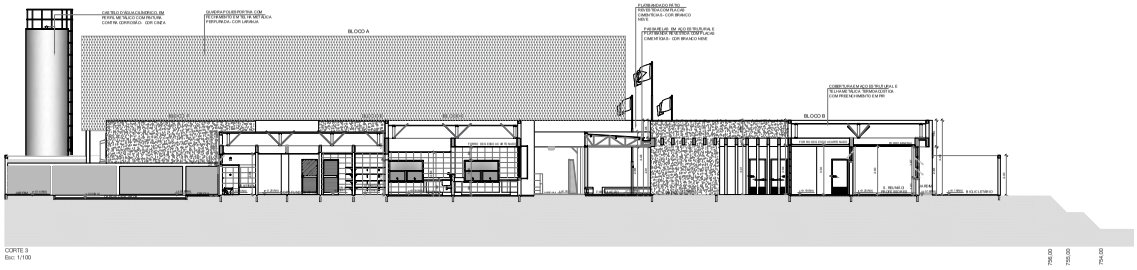

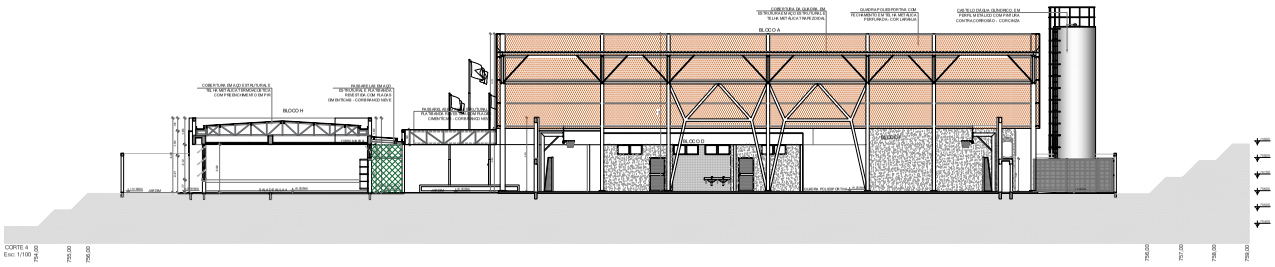

Documento Assinado PROA

Documento assinado digitalmente
DANIEL ERONE MANSUR
Data: 22/01/2026 08:12:21-0300
Verificador: https://validar.iti.gov.br

REV	YYMMDD	ALTERAÇÕES	VISTO
REV 0	1 005 020 0	Entrada de caixa	ARQ. DANIEL
REV 1	240 603 20	Exportação de pisos, ajuste de alturas e cortes	ARQ. DANIEL
REV 2	0 11 002 05	Ajuste de alturas e cortes de telhados	ARQ. DANIEL
REV 3	200 120 28	Ajuste de cotas de escadas e muros	ARQ. DANIEL

EEIEF MONTE CASEROS

ESTADO DO RIO GRANDE DO SUL
SECRETARIA DE OBRAS PÚBLICAS
SUBSECRETARIA DE OBRAS DA EDUCAÇÃO
DEPARTAMENTO DE PROJETOS EM PREDIOS DA EDUCAÇÃO
CENTRO ADMINISTRATIVO FERNANDO FERRARI - AV. BORGES DE MEDEIROS, N. 1501 - POARS

DIRETOR (A): ARQ. MARCUS RIBEIRO	COORD. PROJ: ARQ. CAMILA DIAS
RESPONSÁVEL TÉCNICO: ARQ. DANIEL ERONE MANSUR CAU A28208-6	PROJETO: ARQ. DANIEL ERONE MANSUR; DOCUMENTAÇÃO: ARQ. DANIEL ERONE MANSUR
OBRA: EEIEF MONTE CASEROS	ÁREA: 2.98 3.00 M²
ENDEREÇO: ÁREA INDÍGENA MONTE CASEROS S/N	MUNICÍPIO: BARRA IBIRAS - RS
PROJETO: ARQUITETÔNICO	ARQUIVO: CORTES
ESCALA: INDICADA	DATA: 2 00 120 28
NOME ARQUIVO:	A08/08

O:\R_EDU_PGA_MONTE-CASEROS_20 200 007\7_AP_ARQ_O.RL_PRA A.R_REV 3

AO

Nome do documento: OP_EDU_IBIR_MONTE-CASEROS_202500577_PE_ARQ_GRL-01_R03.pdf

Documento assinado por	Órgão/Grupo/Matrícula	Data
Daniel Ebone Marosin	SOP / SPESCOLARES / 487221501	22/01/2026 15:51:24

Documento PROA Assinado