



Nome do arquivo: 001A IMPLANTACAO.pdf

Autenticidade: Documento íntegro

DOCUMENTO ASSINADO POR	DATA	CPF/CNPJ	VERIFICAÇÃO
ZEBL ARQUITETURA LTDA Responsável: JOSE DE BARROS LIMA	14/10/2025 10:47:04 GMT-03:00	19624777000155 26323842068	

Documento Assinado Digitalmente

Conforme MP nº 2.200-2/2001 de 24/08/2001, o documento eletrônico assinado digitalmente tem comprovação pela cadeia da ICP-Brasil com a assinatura qualificada ou com a assinatura avançada pela cadeia gov.br regulada pela Lei nº 14.063 de 23/09/2020. Para conferir a autenticidade do documento informe CHAVE 25080400015812009356107820251014 e CRC 29.5685.8726, em: <https://secweb.procergs.com.br/praj4/proaconsultapublica>.





Nome do arquivo: 02A IMPLANTACAO - DEMOLIR.pdf

Autenticidade: Documento íntegro

DOCUMENTO ASSINADO POR	DATA	CPF/CNPJ	VERIFICAÇÃO
ZEBL ARQUITETURA LTDA Responsável: JOSE DE BARROS LIMA	14/10/2025 10:47:10 GMT-03:00	19624777000155 26323842068	

Documento Assinado Digitalmente

Conforme MP nº 2.200-2/2001 de 24/08/2001, o documento eletrônico assinado digitalmente tem comprovação pela cadeia da ICP-Brasil com a assinatura qualificada ou com a assinatura avançada pela cadeia gov.br regulada pela Lei nº 14.063 de 23/09/2020. Para conferir a autenticidade do documento informe CHAVE 25080400015812009356108120251014 e CRC 2.0383.3554, em: <https://secweb.procergs.com.br/praj4/proaconsultapublica>.



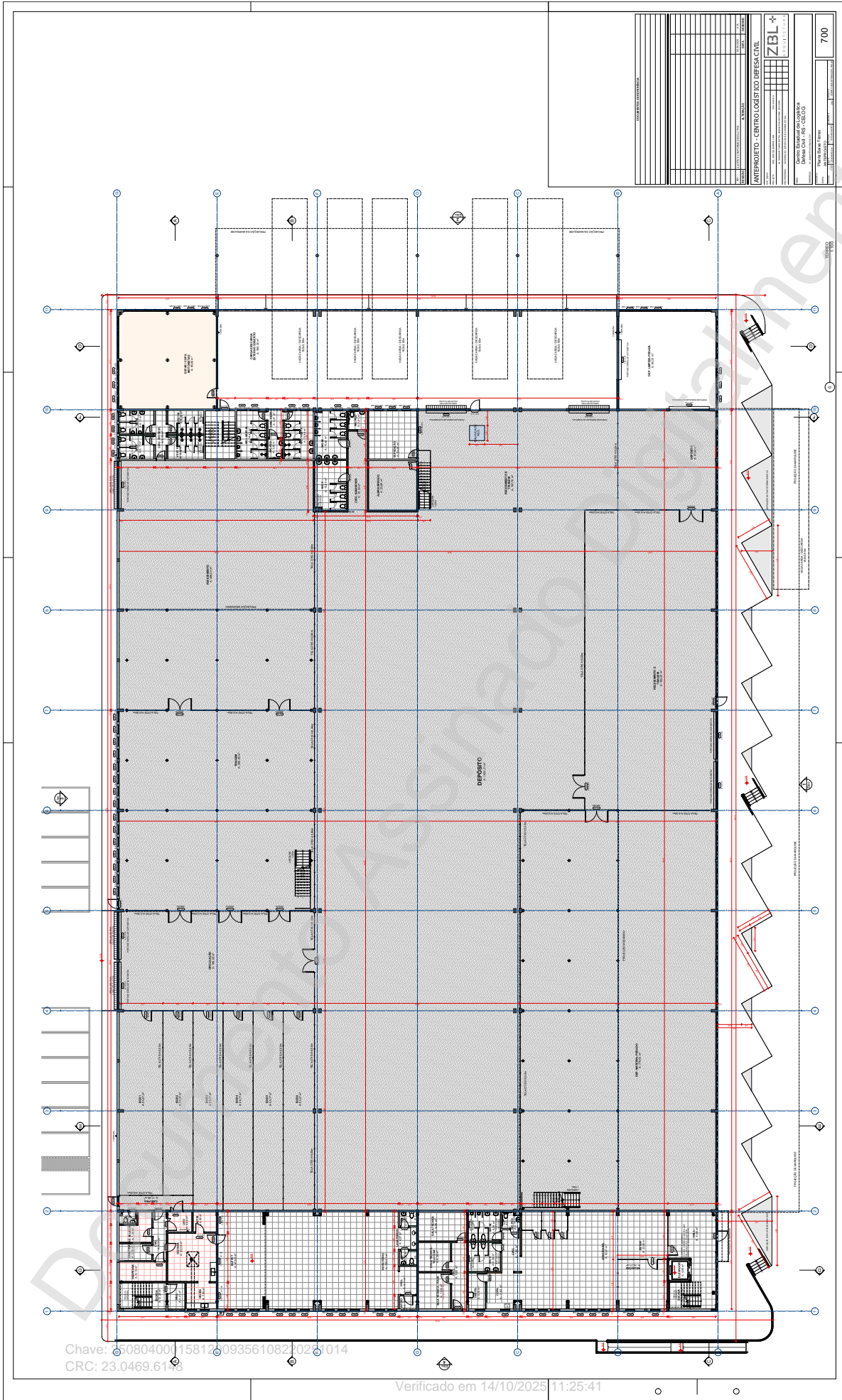



Nome do arquivo: 700 Planta Baixa Terreo.pdf

Autenticidade: Documento íntegro

DOCUMENTO ASSINADO POR	DATA	CPF/CNPJ	VERIFICAÇÃO
ZEBL ARQUITETURA LTDA Responsável: JOSE DE BARROS LIMA	14/10/2025 10:49:15 GMT-03:00	19624777000155 26323842068	

Documento Assinado Digitalmente

Conforme MP nº 2.200-2/2001 de 24/08/2001, o documento eletrônico assinado digitalmente tem comprovação pela cadeia da ICP-Brasil com a assinatura qualificada ou com a assinatura avançada pela cadeia gov.br regulada pela Lei nº 14.063 de 23/09/2020. Para conferir a autenticidade do documento informe CHAVE 25080400015812009356108220251014 e CRC 23.0469.6148, em: <https://secweb.procergs.com.br/praj4/proaconsultapublica>.



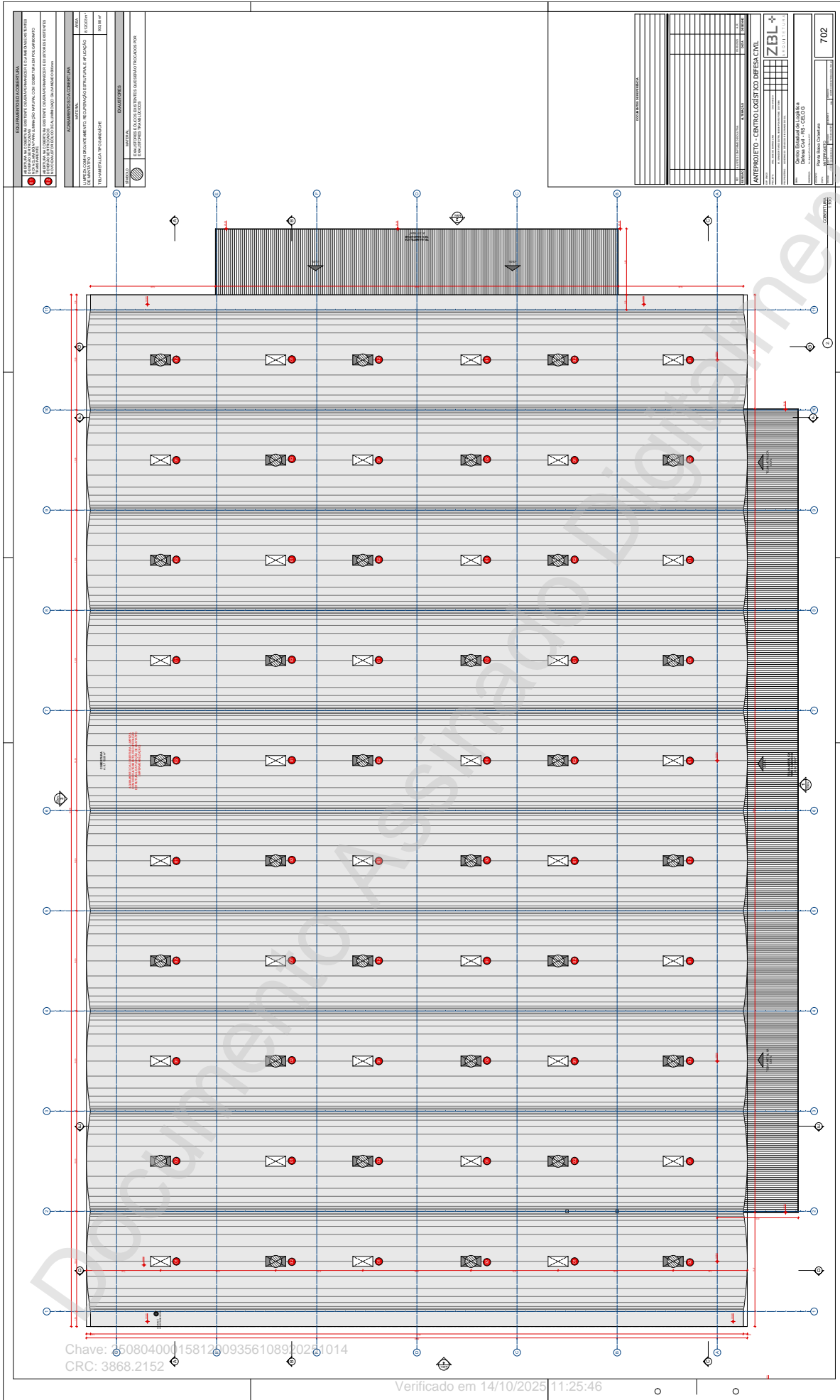



Nome do arquivo: 702 Planta Baixa Cobertura.pdf

Autenticidade: Documento íntegro

DOCUMENTO ASSINADO POR	DATA	CPF/CNPJ	VERIFICAÇÃO
ZEBL ARQUITETURA LTDA Responsável: JOSE DE BARROS LIMA	14/10/2025 10:53:59 GMT-03:00	19624777000155 26323842068	

Documento Assinado Digitalmente

Conforme MP nº 2.200-2/2001 de 24/08/2001, o documento eletrônico assinado digitalmente tem comprovação pela cadeia da ICP-Brasil com a assinatura qualificada ou com a assinatura avançada pela cadeia gov.br regulada pela Lei nº 14.063 de 23/09/2020. Para conferir a autenticidade do documento informe CHAVE 25080400015812009356108920251014 e CRC 3868.2152, em: <https://secweb.procergs.com.br/praj4/proaconsultapublica>.





Nome do arquivo: 703 IMPLANTACAO - CANTEIRO DE OBRAS.pdf

Autenticidade: Documento íntegro

DOCUMENTO ASSINADO POR	DATA	CPF/CNPJ	VERIFICAÇÃO
ZEBL ARQUITETURA LTDA Responsável: JOSE DE BARROS LIMA	14/10/2025 10:49:36 GMT-03:00	19624777000155 26323842068	

Documento Assinado Digitalmente

Conforme MP nº 2.200-2/2001 de 24/08/2001, o documento eletrônico assinado digitalmente tem comprovação pela cadeia da ICP-Brasil com a assinatura qualificada ou com a assinatura avançada pela cadeia gov.br regulada pela Lei nº 14.063 de 23/09/2020. Para conferir a autenticidade do documento informe CHAVE 25080400015812009356109020251014 e CRC 36.1531.1975, em: <https://secweb.procergs.com.br/praj4/proaconsultapublica>.



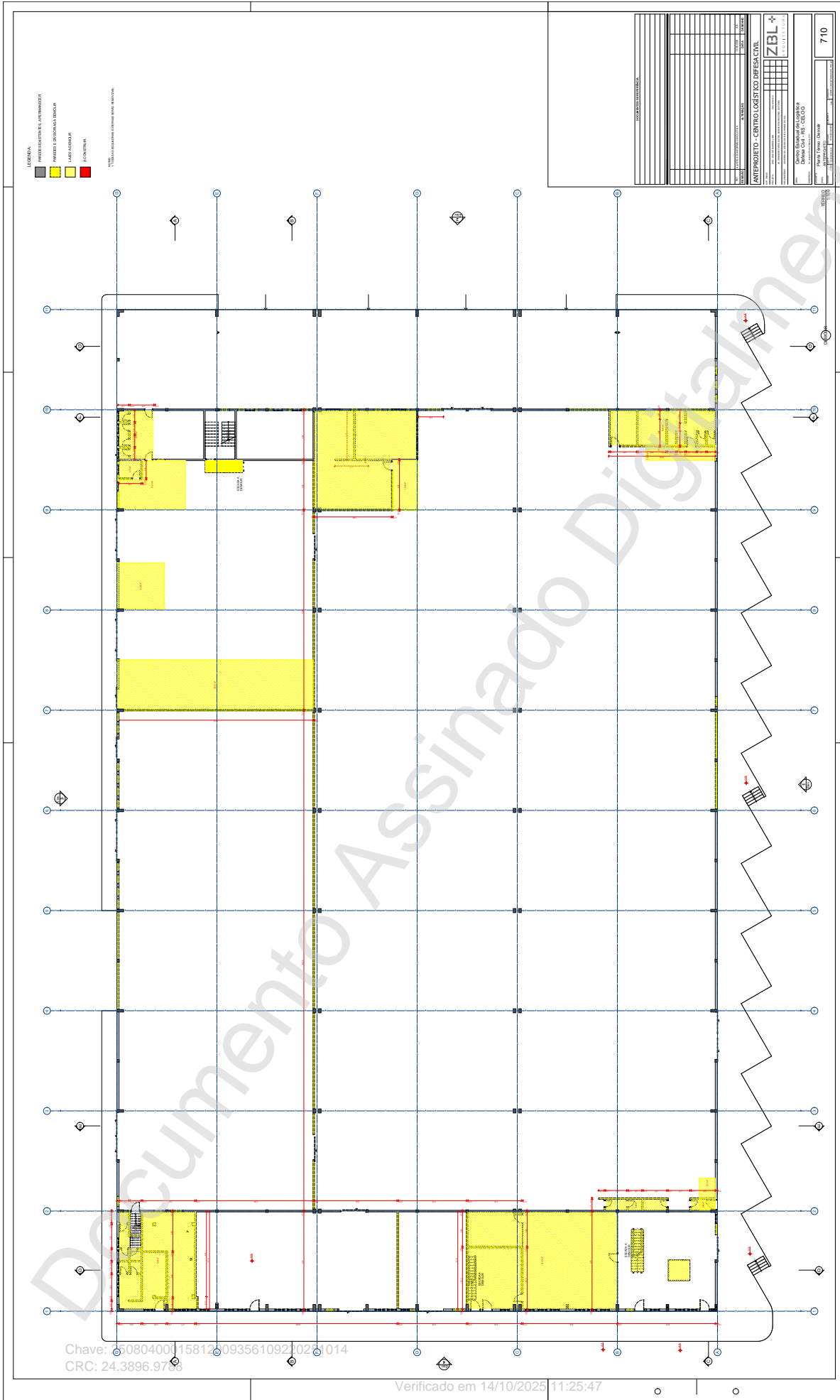



Nome do arquivo: 710 Planta Terreo - Demolir.pdf

Autenticidade: Documento íntegro

DOCUMENTO ASSINADO POR	DATA	CPF/CNPJ	VERIFICAÇÃO
ZEBL ARQUITETURA LTDA Responsável: JOSE DE BARROS LIMA	14/10/2025 10:49:52 GMT-03:00	19624777000155 26323842068	

Documento Assinado Digitalmente

Conforme MP nº 2.200-2/2001 de 24/08/2001, o documento eletrônico assinado digitalmente tem comprovação pela cadeia da ICP-Brasil com a assinatura qualificada ou com a assinatura avançada pela cadeia gov.br regulada pela Lei nº 14.063 de 23/09/2020. Para conferir a autenticidade do documento informe CHAVE 25080400015812009356109220251014 e CRC 24.3896.9788, em: <https://secweb.procergs.com.br/praj4/proaconsultapublica>.



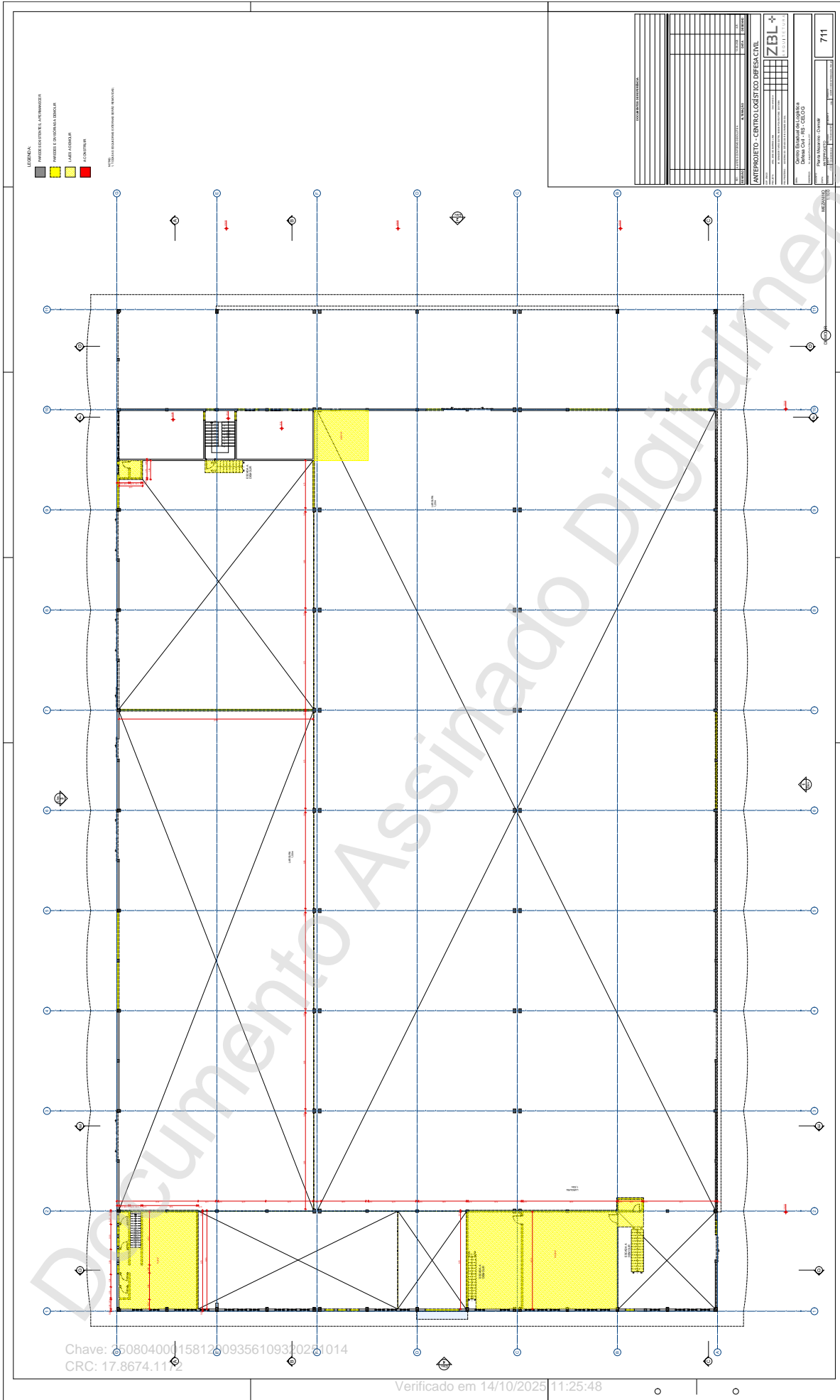

Chave: 25080400016812093356109330223014
CRC: 17.8674.112

Verificado em 14/10/2025 11:25:48

Página 1 de 2



Nome do arquivo: 711 Planta Mezanino - Demolir.pdf

Autenticidade: Documento íntegro

DOCUMENTO ASSINADO POR	DATA	CPF/CNPJ	VERIFICAÇÃO
ZEBL ARQUITETURA LTDA Responsável: JOSE DE BARROS LIMA	14/10/2025 10:52:29 GMT-03:00	19624777000155 26323842068	

Documento Assinado Digitalmente

Conforme MP nº 2.200-2/2001 de 24/08/2001, o documento eletrônico assinado digitalmente tem comprovação pela cadeia da ICP-Brasil com a assinatura qualificada ou com a assinatura avançada pela cadeia gov.br regulada pela Lei nº 14.063 de 23/09/2020. Para conferir a autenticidade do documento informe CHAVE 25080400015812009356109320251014 e CRC 17.8674.1172, em: <https://secweb.procergs.com.br/praj4/proaconsultapublica>.



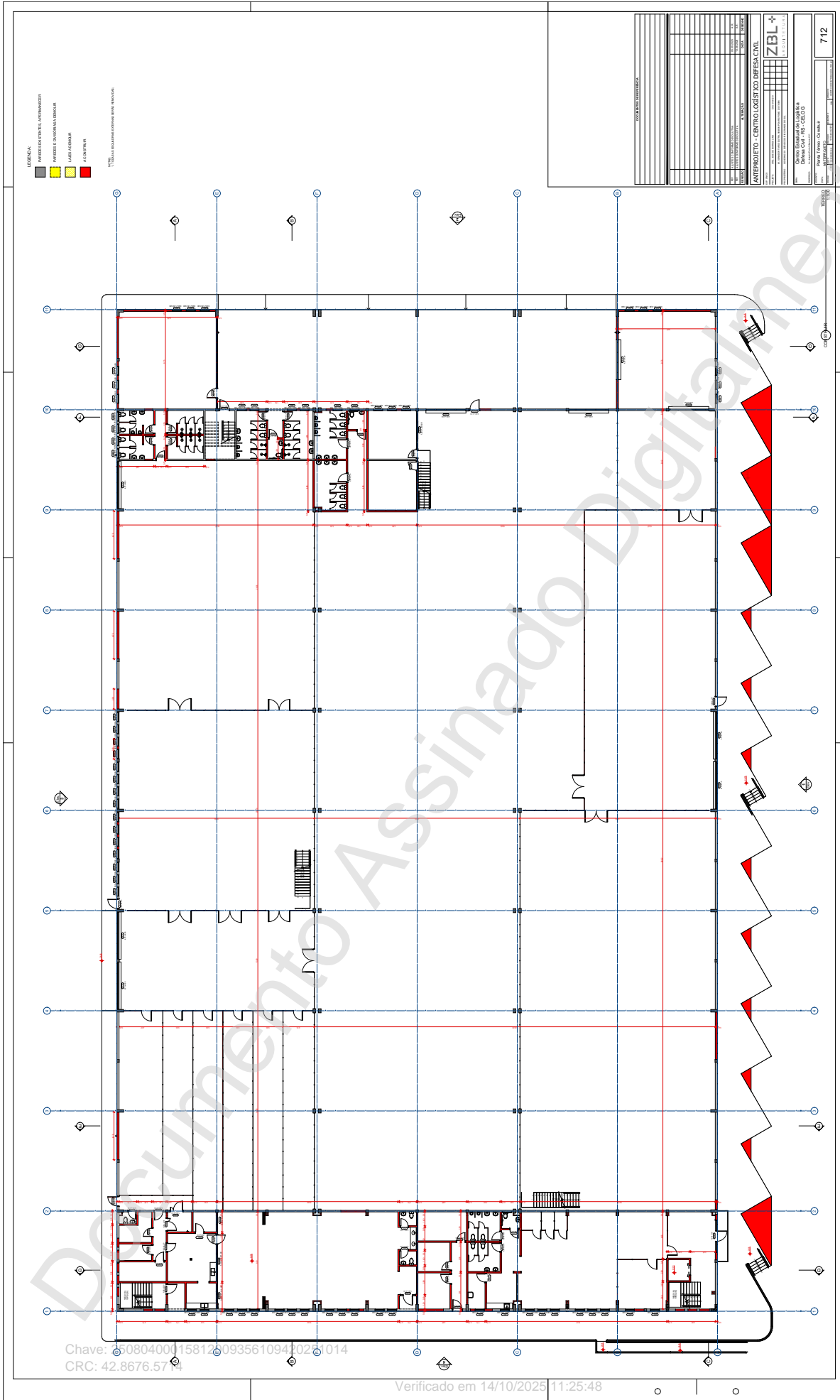

Verificado em 14/10/2025 11:25:48

Página 1 de 2



Nome do arquivo: 712 Planta Terreo - Construir.pdf

Autenticidade: Documento íntegro

DOCUMENTO ASSINADO POR	DATA	CPF/CNPJ	VERIFICAÇÃO
ZEBL ARQUITETURA LTDA Responsável: JOSE DE BARROS LIMA	14/10/2025 10:53:11 GMT-03:00	19624777000155 26323842068	

Documento Assinado Digitalmente

Conforme MP nº 2.200-2/2001 de 24/08/2001, o documento eletrônico assinado digitalmente tem comprovação pela cadeia da ICP-Brasil com a assinatura qualificada ou com a assinatura avançada pela cadeia gov.br regulada pela Lei nº 14.063 de 23/09/2020. Para conferir a autenticidade do documento informe CHAVE 25080400015812009356109420251014 e CRC 42.8676.5714, em: <https://secweb.procergs.com.br/praj4/proaconsultapublica>.



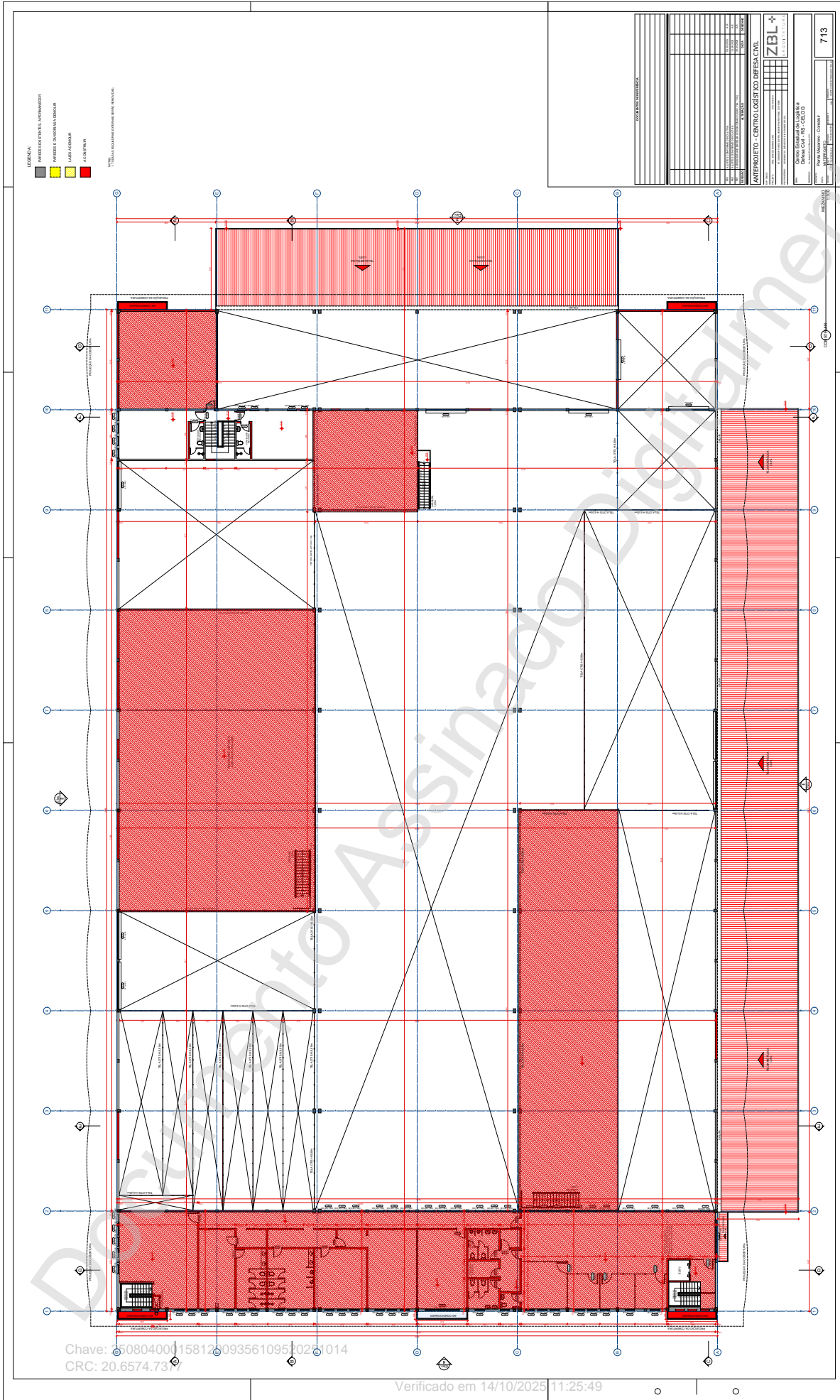



Nome do arquivo: 713 Planta Mezanino - Construir.pdf

Autenticidade: Documento íntegro

DOCUMENTO ASSINADO POR	DATA	CPF/CNPJ	VERIFICAÇÃO
ZEBL ARQUITETURA LTDA Responsável: JOSE DE BARROS LIMA	14/10/2025 10:53:18 GMT-03:00	19624777000155 26323842068	

Documento Assinado Digitalmente

Conforme MP nº 2.200-2/2001 de 24/08/2001, o documento eletrônico assinado digitalmente tem comprovação pela cadeia da ICP-Brasil com a assinatura qualificada ou com a assinatura avançada pela cadeia gov.br regulada pela Lei nº 14.063 de 23/09/2020. Para conferir a autenticidade do documento informe CHAVE 25080400015812009356109520251014 e CRC 20.6574.7377, em: <https://secweb.procergs.com.br/praj4/proaconsultapublica>.





Nome do arquivo: 714 Cortes A B C - Demolir.pdf

Autenticidade: Documento íntegro

DOCUMENTO ASSINADO POR	DATA	CPF/CNPJ	VERIFICAÇÃO
ZEBL ARQUITETURA LTDA Responsável: JOSE DE BARROS LIMA	14/10/2025 10:52:05 GMT-03:00	19624777000155 26323842068	

Documento Assinado Digitalmente

Conforme MP nº 2.200-2/2001 de 24/08/2001, o documento eletrônico assinado digitalmente tem comprovação pela cadeia da ICP-Brasil com a assinatura qualificada ou com a assinatura avançada pela cadeia gov.br regulada pela Lei nº 14.063 de 23/09/2020. Para conferir a autenticidade do documento informe CHAVE 25080400015812009356109620251014 e CRC 732.2023, em: <https://secweb.procergs.com.br/praj4/proaconsultapublica>.



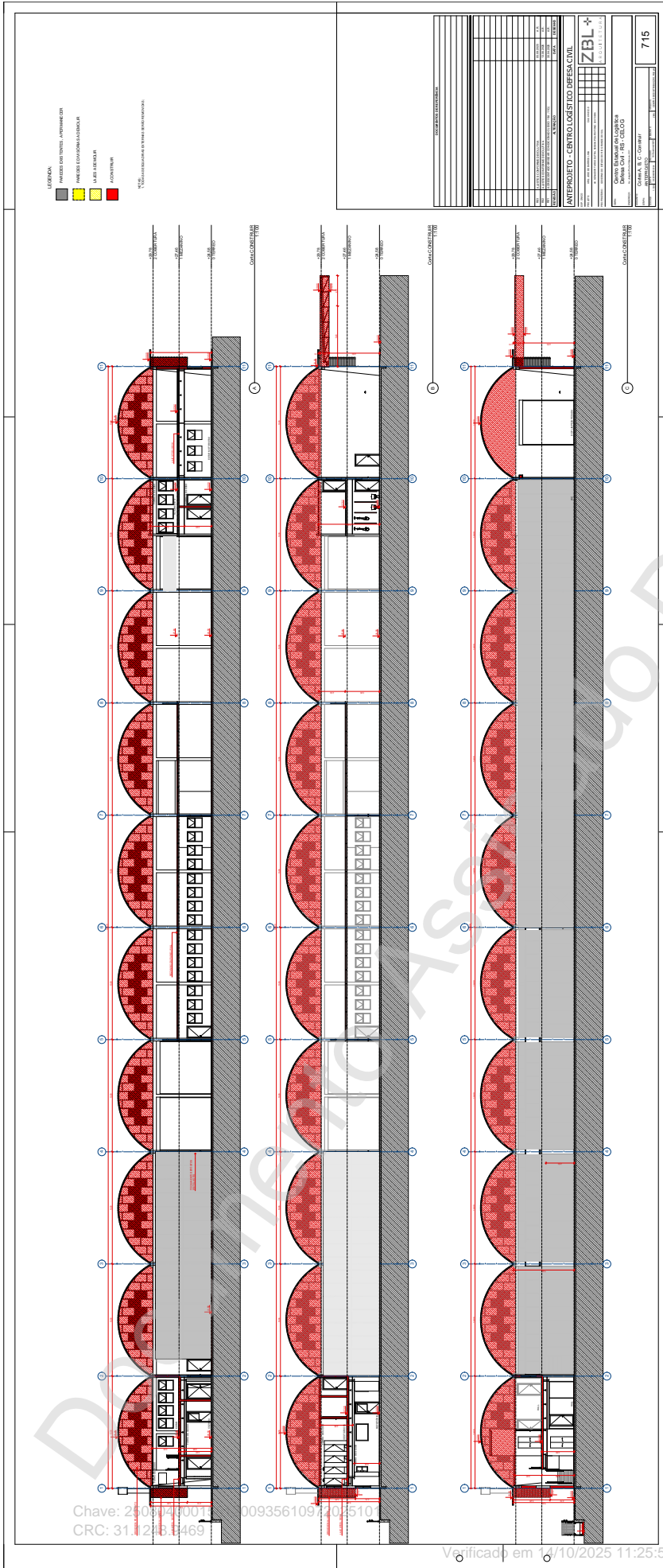



Nome do arquivo: 715 Cortes A B C - Construir.pdf

Autenticidade: Documento íntegro

DOCUMENTO ASSINADO POR	DATA	CPF/CNPJ	VERIFICAÇÃO
ZEBL ARQUITETURA LTDA Responsável: JOSE DE BARROS LIMA	14/10/2025 10:52:00 GMT-03:00	19624777000155 26323842068	

Documento Assinado Digitalmente

Conforme MP nº 2.200-2/2001 de 24/08/2001, o documento eletrônico assinado digitalmente tem comprovação pela cadeia da ICP-Brasil com a assinatura qualificada ou com a assinatura avançada pela cadeia gov.br regulada pela Lei nº 14.063 de 23/09/2020. Para conferir a autenticidade do documento informe CHAVE 25080400015812009356109720251014 e CRC 31.1248.9469, em: <https://secweb.procergs.com.br/praj4/proaconsultapublica>.





Nome do arquivo: 716 Cortes C D E F - Demolir.pdf

Autenticidade: Documento íntegro

DOCUMENTO ASSINADO POR	DATA	CPF/CNPJ	VERIFICAÇÃO
ZEBL ARQUITETURA LTDA Responsável: JOSE DE BARROS LIMA	14/10/2025 10:51:44 GMT-03:00	19624777000155 26323842068	

Documento Assinado Digitalmente

Conforme MP nº 2.200-2/2001 de 24/08/2001, o documento eletrônico assinado digitalmente tem comprovação pela cadeia da ICP-Brasil com a assinatura qualificada ou com a assinatura avançada pela cadeia gov.br regulada pela Lei nº 14.063 de 23/09/2020. Para conferir a autenticidade do documento informe CHAVE 25080400015812009356109820251014 e CRC 19.4170.4579, em: <https://secweb.procergs.com.br/praj4/proaconsultapublica>.





Nome do arquivo: 717 Cortes C D E F - Construir.pdf

Autenticidade: Documento íntegro

DOCUMENTO ASSINADO POR	DATA	CPF/CNPJ	VERIFICAÇÃO
ZEBL ARQUITETURA LTDA Responsável: JOSE DE BARROS LIMA	14/10/2025 10:51:38 GMT-03:00	19624777000155 26323842068	

Documento Assinado Digitalmente

Conforme MP nº 2.200-2/2001 de 24/08/2001, o documento eletrônico assinado digitalmente tem comprovação pela cadeia da ICP-Brasil com a assinatura qualificada ou com a assinatura avançada pela cadeia gov.br regulada pela Lei nº 14.063 de 23/09/2020. Para conferir a autenticidade do documento informe CHAVE 25080400015812009356110020251014 e CRC 34.4581.5187, em: <https://secweb.procergs.com.br/praj4/proaconsultapublica>.



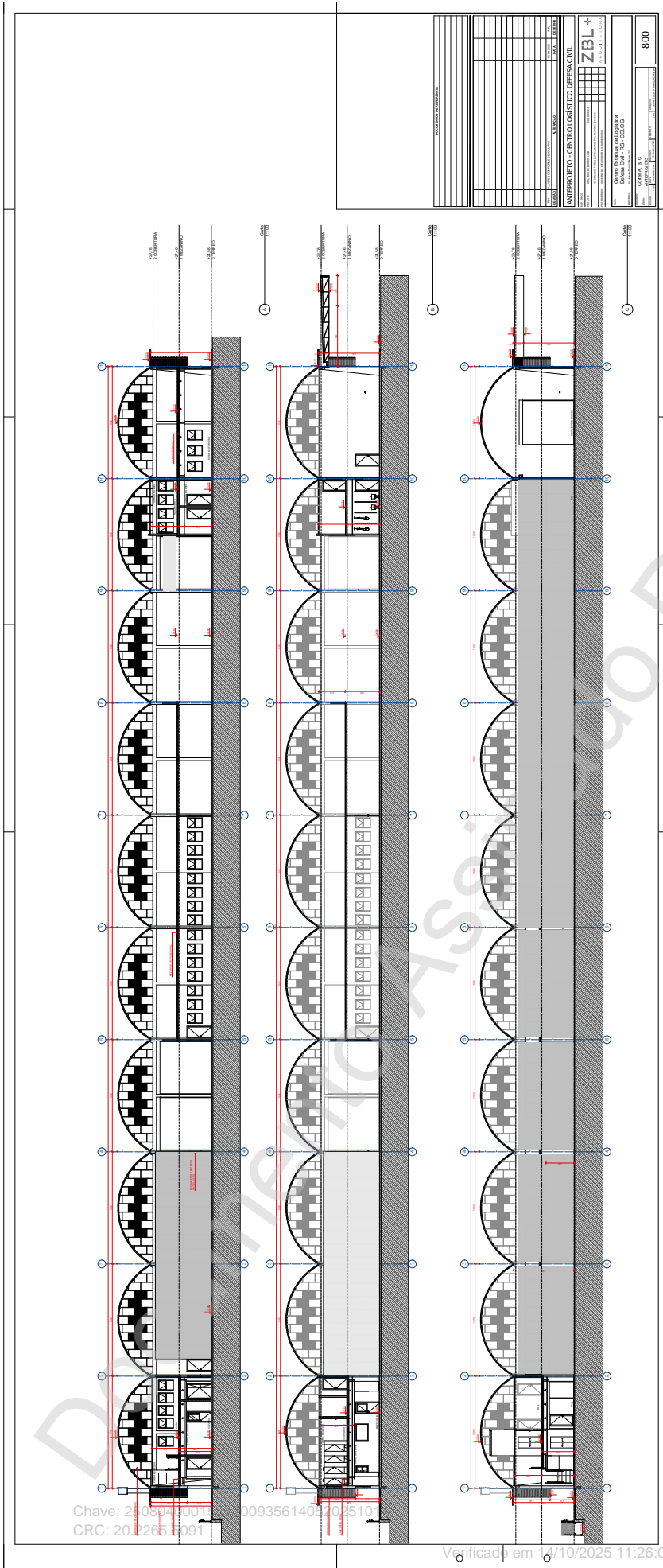



Nome do arquivo: 800 Cortes A B C.pdf

Autenticidade: Documento íntegro

DOCUMENTO ASSINADO POR	DATA	CPF/CNPJ	VERIFICAÇÃO
ZEBL ARQUITETURA LTDA Responsável: JOSE DE BARROS LIMA	14/10/2025 10:52:36 GMT-03:00	19624777000155 26323842068	

Documento Assinado Digitalmente

Conforme MP nº 2.200-2/2001 de 24/08/2001, o documento eletrônico assinado digitalmente tem comprovação pela cadeia da ICP-Brasil com a assinatura qualificada ou com a assinatura avançada pela cadeia gov.br regulada pela Lei nº 14.063 de 23/09/2020. Para conferir a autenticidade do documento informe CHAVE 25080400015812009356140520251014 e CRC 20.2265.5091, em: <https://secweb.procergs.com.br/praj4/proaconsultapublica>.





Nome do arquivo: 801 Cortes C D E F.pdf

Autenticidade: Documento íntegro

DOCUMENTO ASSINADO POR	DATA	CPF/CNPJ	VERIFICAÇÃO
ZEBL ARQUITETURA LTDA Responsável: JOSE DE BARROS LIMA	14/10/2025 10:52:46 GMT-03:00	19624777000155 26323842068	

Documento Assinado Digitalmente

Conforme MP nº 2.200-2/2001 de 24/08/2001, o documento eletrônico assinado digitalmente tem comprovação pela cadeia da ICP-Brasil com a assinatura qualificada ou com a assinatura avançada pela cadeia gov.br regulada pela Lei nº 14.063 de 23/09/2020. Para conferir a autenticidade do documento informe CHAVE 25080400015812009356140820251014 e CRC 11.6916.7762, em: <https://secweb.procergs.com.br/praj4/proaconsultapublica>.

