

ESCADA - PAVILHÃO COMUNITÁRIO C
PLANTA-BAIXA | ESCALA 1:25

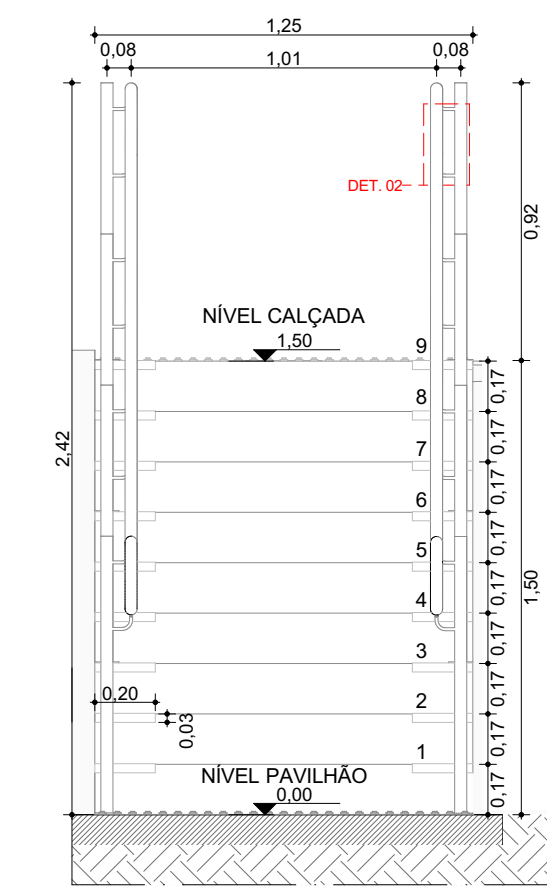

ESCADA - PAVILHÃO COMUNITÁRIO C
VISTA | ESCALA 1:25

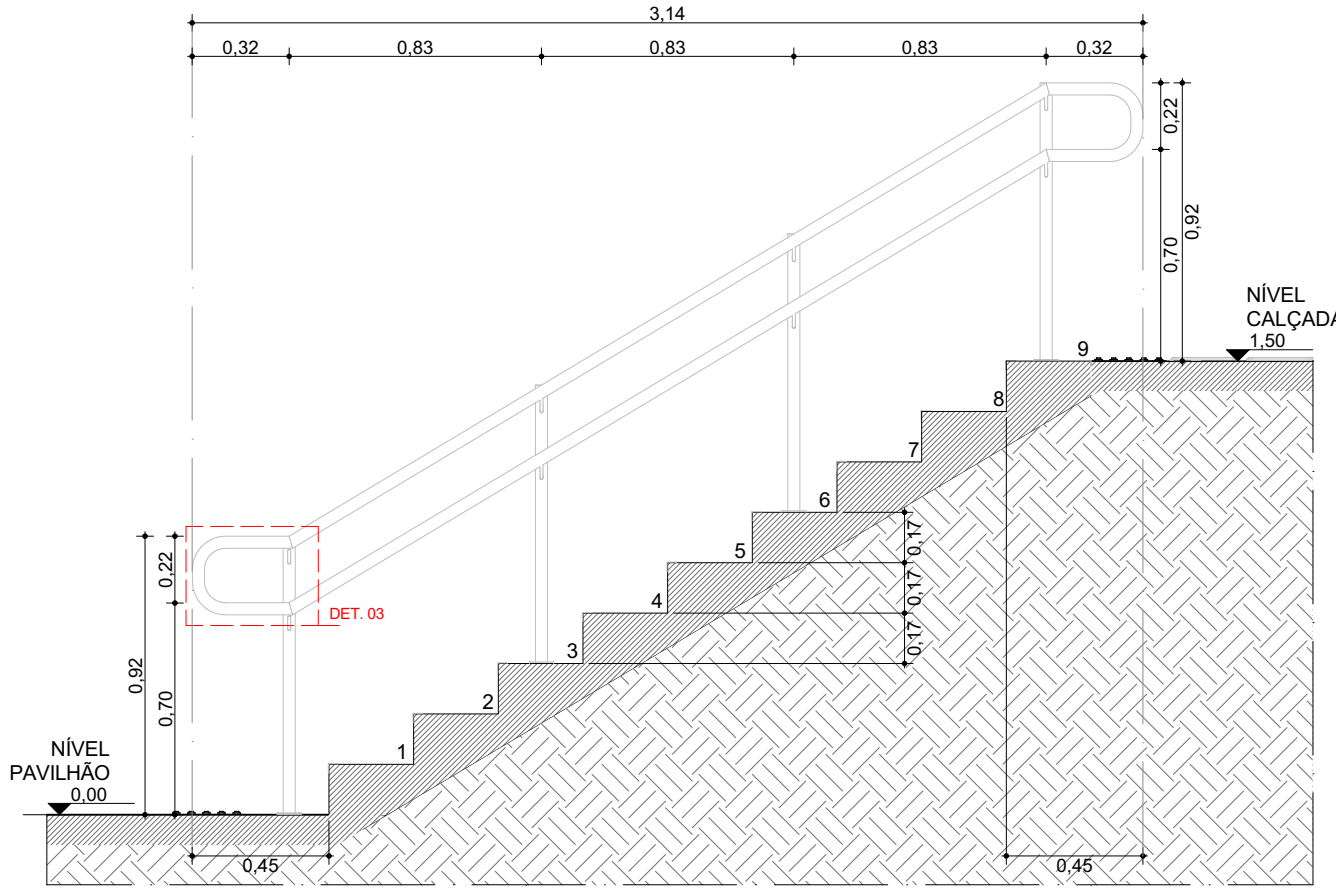

ESCADA - PAVILHÃO COMUNITÁRIO C
CORTE | ESCALA 1:25

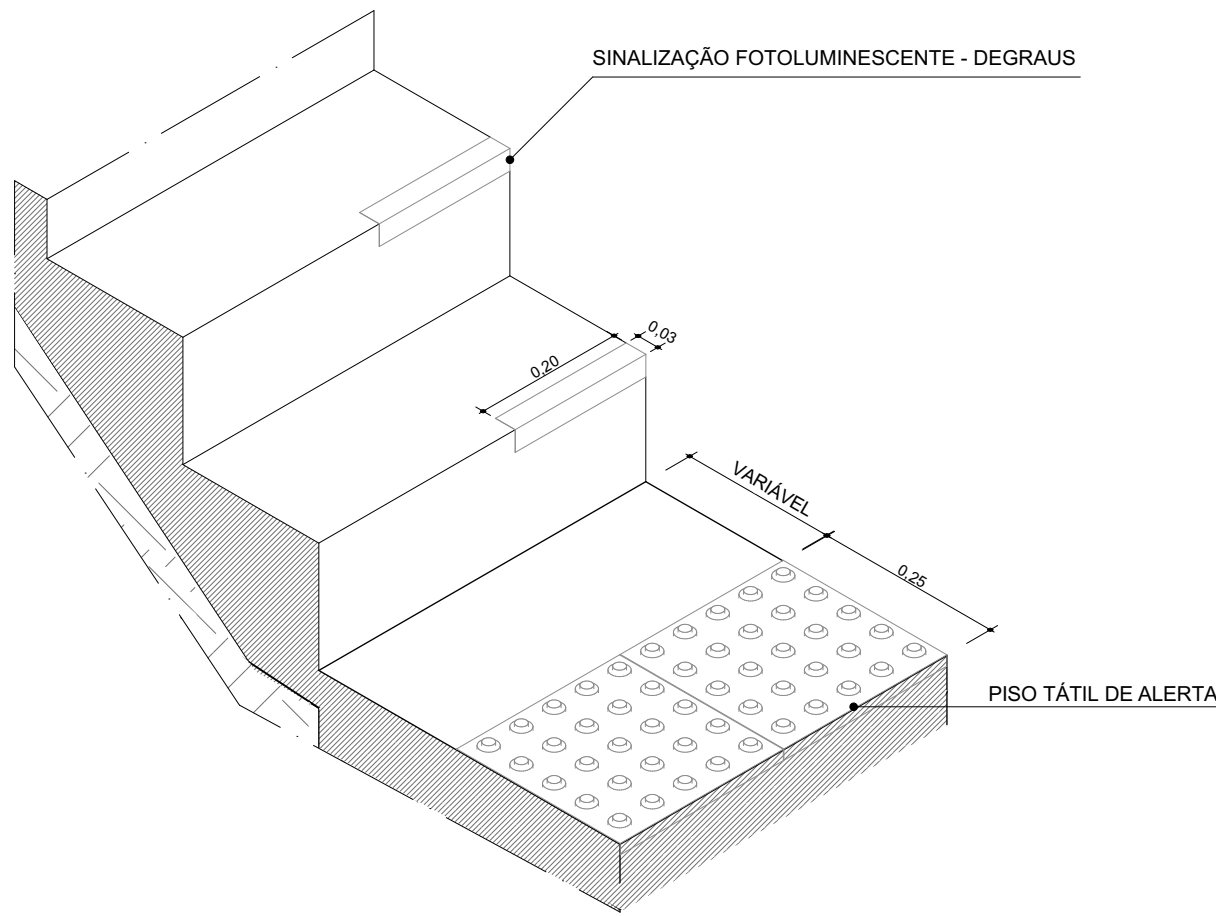

ESCADA - PAVILHÃO COMUNITÁRIO C
ISO | ESCALA 1:10

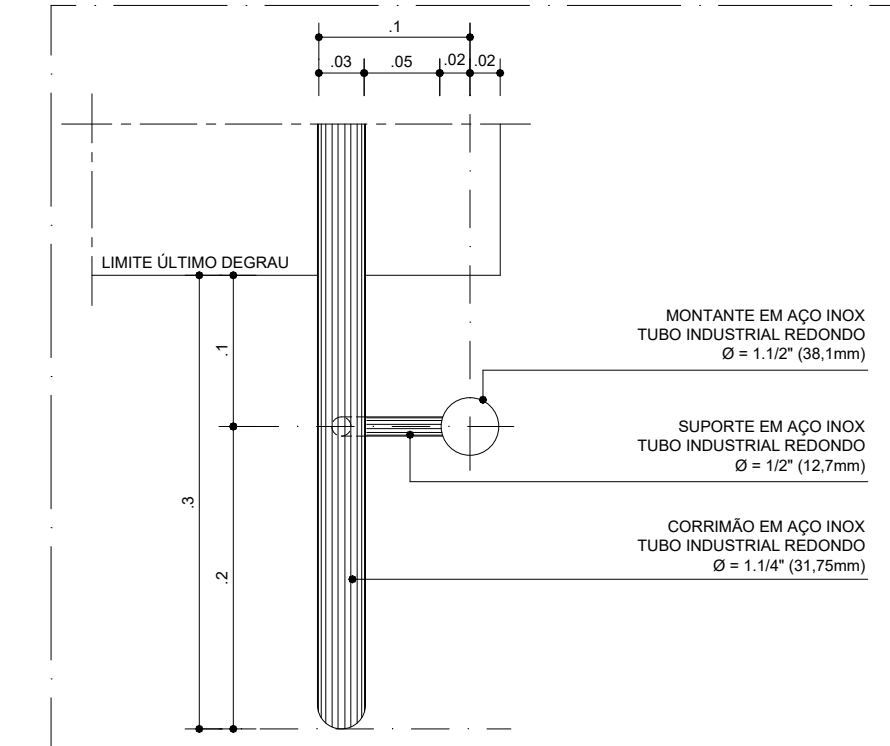

DET.01
CORRIMÃO LATERAL PLANTA - E.: 1:5

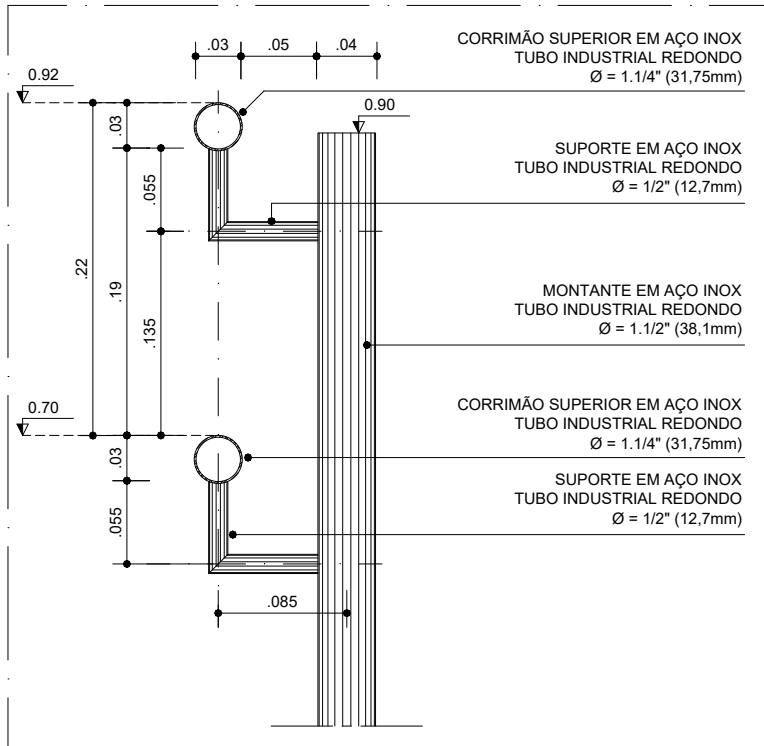

DET.02
CORRIMÃO LATERAL CORTE - E.: 1:5

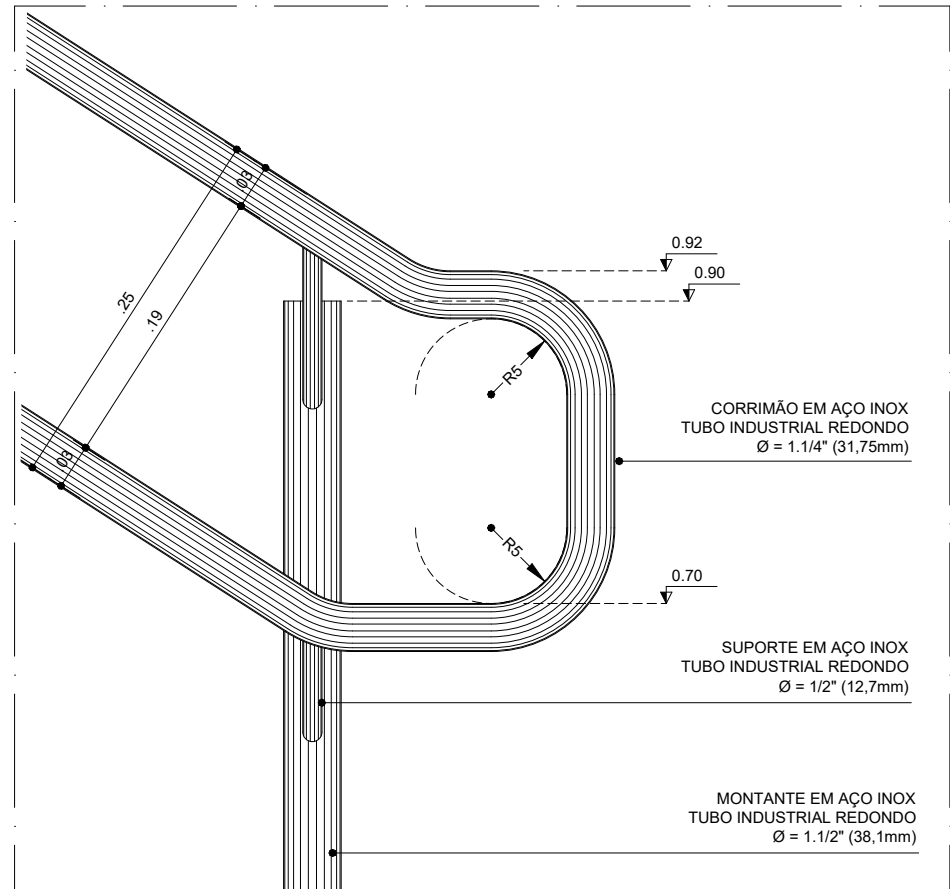

DET.03
CORRIMÃO LATERAL VISTA - E.: 1:5

NOTAS:

1. LARGURA E COR DE SINALIZAÇÃO TÁTIL DIRECIONAL E ALERTA CONFORME NBR 16537.

2. POR SE TRATAR DE SITUAÇÃO TÍPICA, AS COTAS DE NÍVEL APRESENTADAS NESTE DESENHO SÃO RELATIVAS, TENDO COMO PONTO 0,00 O PATAMAR DE INÍCIO DA ESCADA, COM O OBJETIVO DE INDICAR O DESNÍVEL VERTICAL DA MESMA. PARA INFORMAÇÕES SOBRE AS COTAS ESPECÍFICAS DE CADA ESCADA DEVERÃO SER CONSULTADAS AS PRANCHAS NA ESCALA 1:125.



AUTORES
RESPONSÁVEIS TÉCNICOS

Fabiano José Arcádio Sobreira
CAU A24308-6

Paulo Victor Borges Ribeiro
CAU A96468-9

PROJETO TERCEIRIZADO

PROJETO URBANÍSTICO INTEGRADO - TERRITÓRIO
UMBU ALVORADA - RS



SEDUR - SECRETARIA DE DESENVOLVIMENTO
URBANO E METROPOLITANO

DPM - DEPARTAMENTO URBANO
E METROPOLITANO

CENTRO ADMINISTRATIVO FERNANDO FERRARI - AV. BORGES DE
MEDEIROS, N 1501 -
BAIRRO PRAIA DE BELAS - PORTO ALEGRE/RS
CEP - 90110-150

DIVISÃO DPM - DEPARTAMENTO URBANO E METROPOLITANO	DIRETORA Tassiele Francescon
PROJETO URBANÍSTICO INTEGRADO - TERRITÓRIO UMBU ALVORADA RIO GRANDE DO SUL	COORDENADORA Isabel Coutinho
ENDEREÇO DO PROJETO URBANÍSTICO INTEGRADO TERRITÓRIO UMBU, ALVORADA/RS	
ETAPA E DISCIPLINA PROJETO EXECUTIVO DE URBANISMO TERRENO C - UMBU, ALVORADA	ÁREA TOTAL DO PROJETO URBANÍSTICO INTEGRADO: 45.760,39 m²
CONTEÚDO ESCADA - PAVILHÃO COMUNITÁRIO C ESCADA - PAVILHÃO COMUNITÁRIO C	
ESCALA INDICADA	DATA 06/12/2025
ARQUIVO RSSEGURO-SEDUR-ALV-UMBU-C-URB-PE-0306-R02	FOLHA 0306