

- ACABAMENTOS
- TETO
- ① CONCRETO APARENTE TRATADO COM MICROFUGANTE A BASE DE SILICONE
- PAREDE
- ▲ TRAMA DE TUILO MACIÇO, 15x20x5cm, COM PIGNAÇÃO VAZADA TIPO COBOGÔ ASSENTADOS COM ARGAMASSA COLANTE DE ALTA RESISTÊNCIA
- ▲ CONCRETO APARENTE TRATADO COM MICROFUGANTE A BASE DE SILICONE
- PISO
- CONCRETO APARENTE TRATADO COM MICROFUGANTE A BASE DE SILICONE

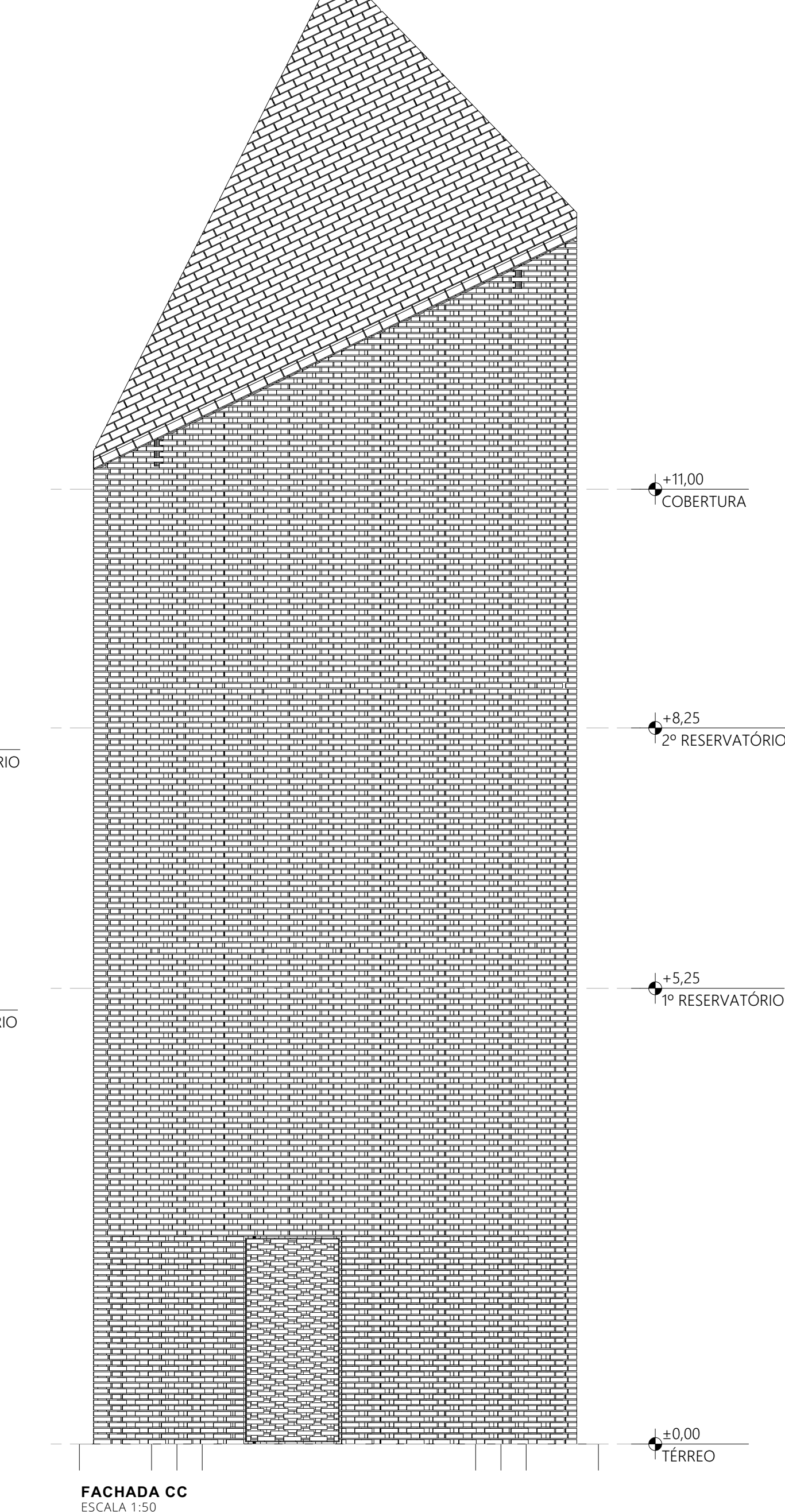

- NOTAS:
1. DIMENSÕES E NÍVEIS EM METRO.
2. CONFERIR MEDIDAS NA OBRA.
3. OS NÍVEIS DE REFERÊNCIA DO PROJETO, EQUIVALEM ÀS COTAS ALTIMÉTRICAS DO LEVANTAMENTO TOPOGRÁFICO PLANALTIMÉTRICO.

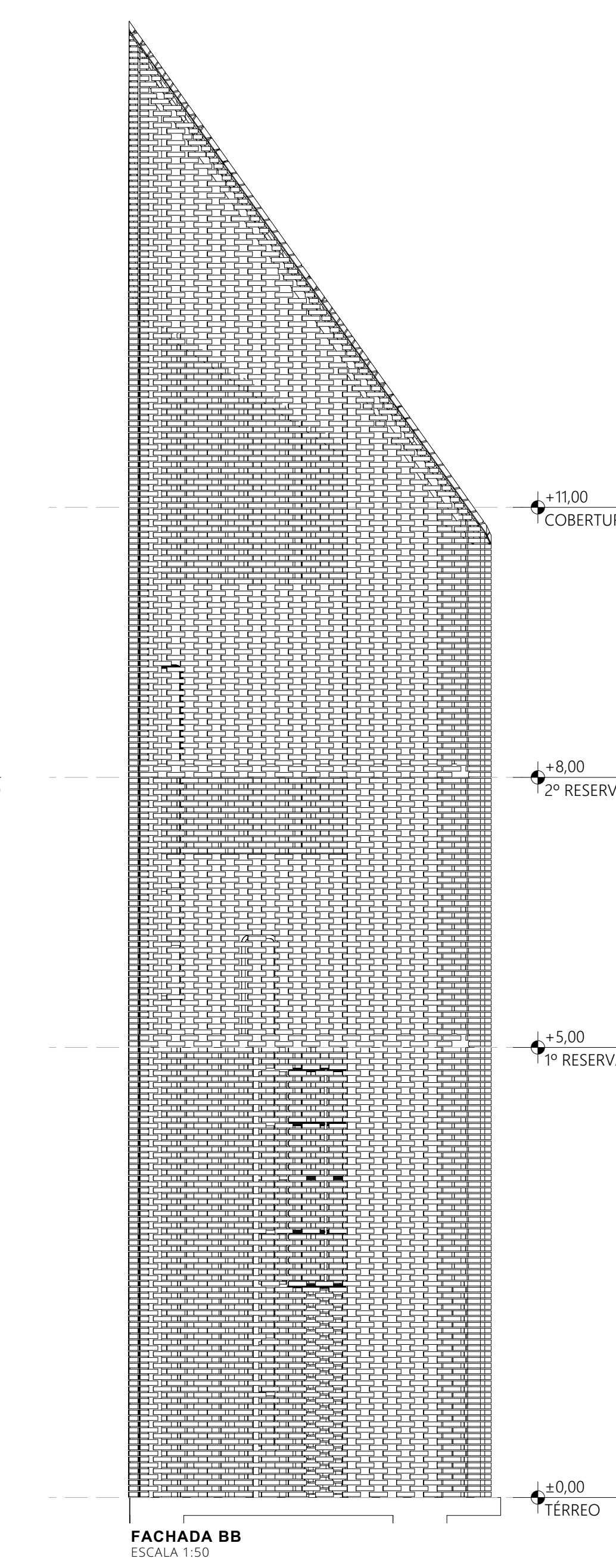
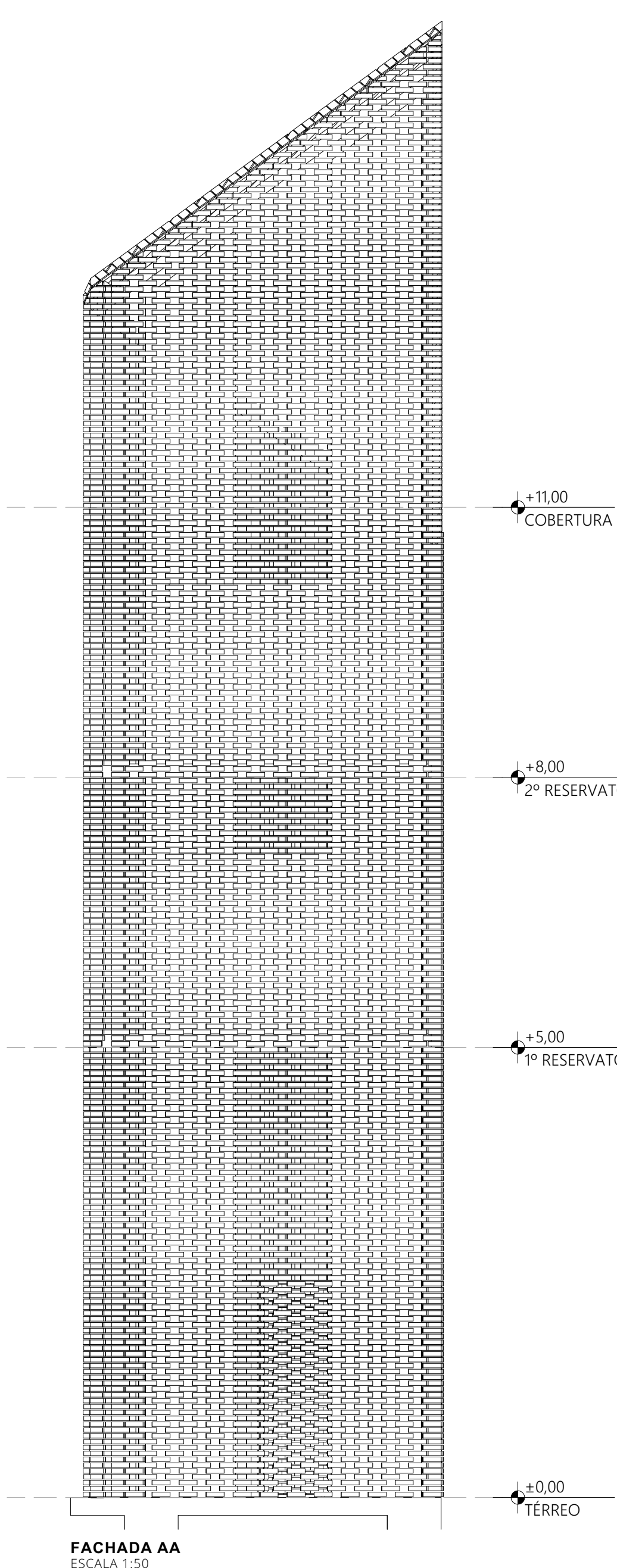
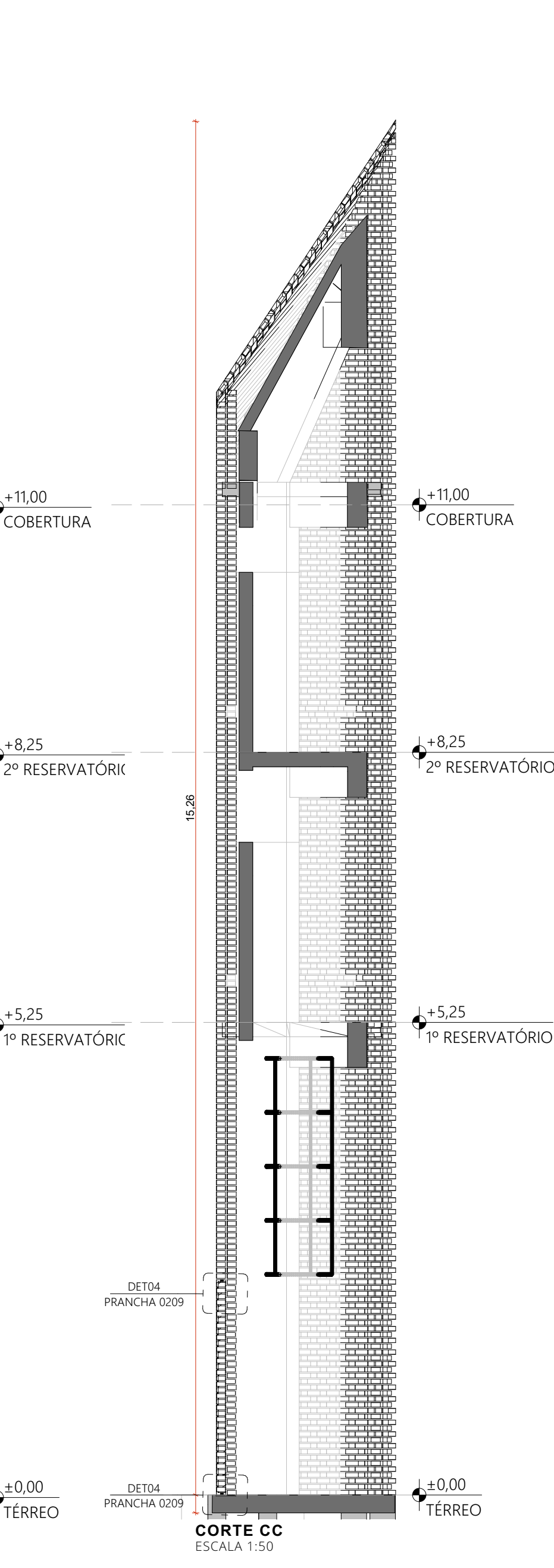
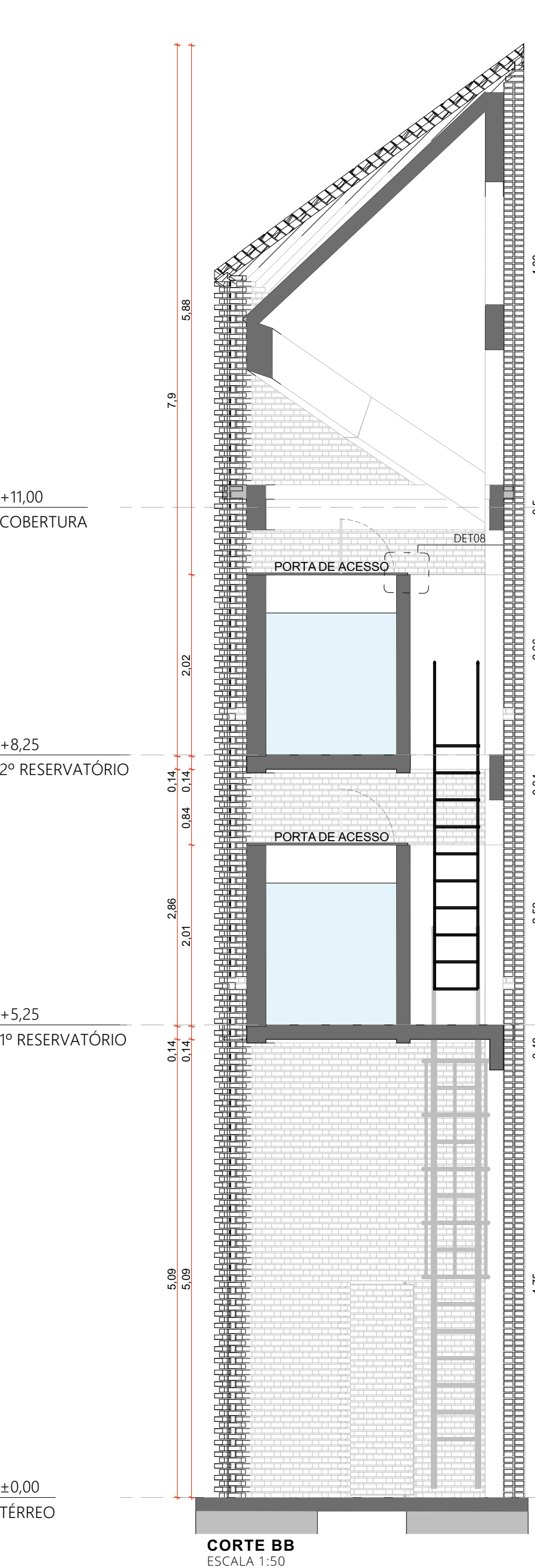
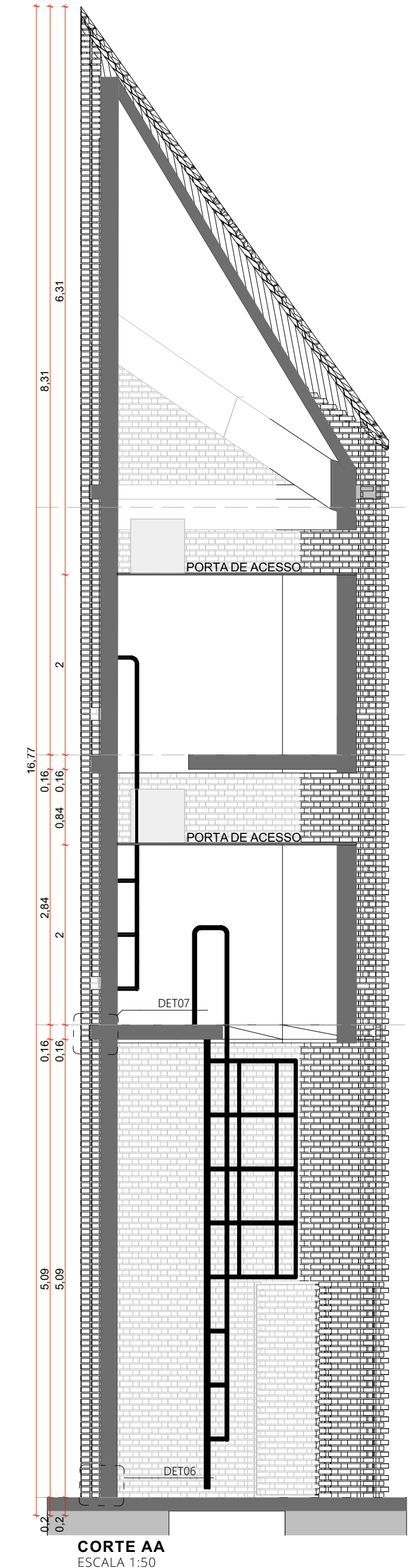

AUTORES RESPONSÁVEIS TÉCNICOS

Fabiano José Arcadio Sobreira  
CAU A24308-6

Paulo Victor Borges Ribeiro  
CAU A96468-9

PROJETO TERCEIRIZADO

PROJETO URBANÍSTICO INTEGRADO - TERRITÓRIO UMBU ALVORADA - RS



GOVERNO DO ESTADO  
**RIO GRANDE DO SUL**

SEDUR - SECRETARIA DE DESENVOLVIMENTO URBANO E METROPOLITANO

DPM - DEPARTAMENTO URBANO E METROPOLITANO

CENTRO ADMINISTRATIVO FERNANDO FERRARI - AV. BORGES DE MEDEIROS, N. 1501 - BAIRRO PRAIA DE BELAS - PORTO ALEGRE/RS  
CEP - 90110-150

DIVISÃO DPM - DEPARTAMENTO URBANO E METROPOLITANO	DIRETORA Tassiele Francescon
PROJETO URBANÍSTICO INTEGRADO - TERRITÓRIO UMBU ALVORADA RIO GRANDE DO SUL	COORDENADORA Isabel Coutinho
ENDEREÇO DO PROJETO URBANÍSTICO INTEGRADO TERRITÓRIO UMBU, ALVORADA/RS	
ETAPAE DISCIPLINA PROJETO EXECUTIVO DE URBANISMO TERRENO E - UMBU, ALVORADA	ÁREA TOTAL DO PROJETO URBANÍSTICO INTEGRADO: 45.760,39 m²
CONTEÚDO	

TÉRREO RESERVATÓRIO SUPERIOR, 1º PAV RESERVATÓRIO SUPERIOR, 2º PV RESERVATÓRIO SUPERIOR, COBERTURA RESERVATÓRIO SUPERIOR, CORTE AA, CORTE BB, CORTE CC, FACHADA AA, FACHADA BB, FACHADA CC

ESCALA INDICADA

DATA  
09/12/2025

ARQUIVO  
RSSEGURO-SEDUR-ALV-UMBU-E-ARG-PE-0210-R02

FOLHA

0210



ARMADURA INTERNA  
MALHA DE VERGALHÕES 8mm  
CHUMBADO NA ESTRUTURA DE CONCRETO

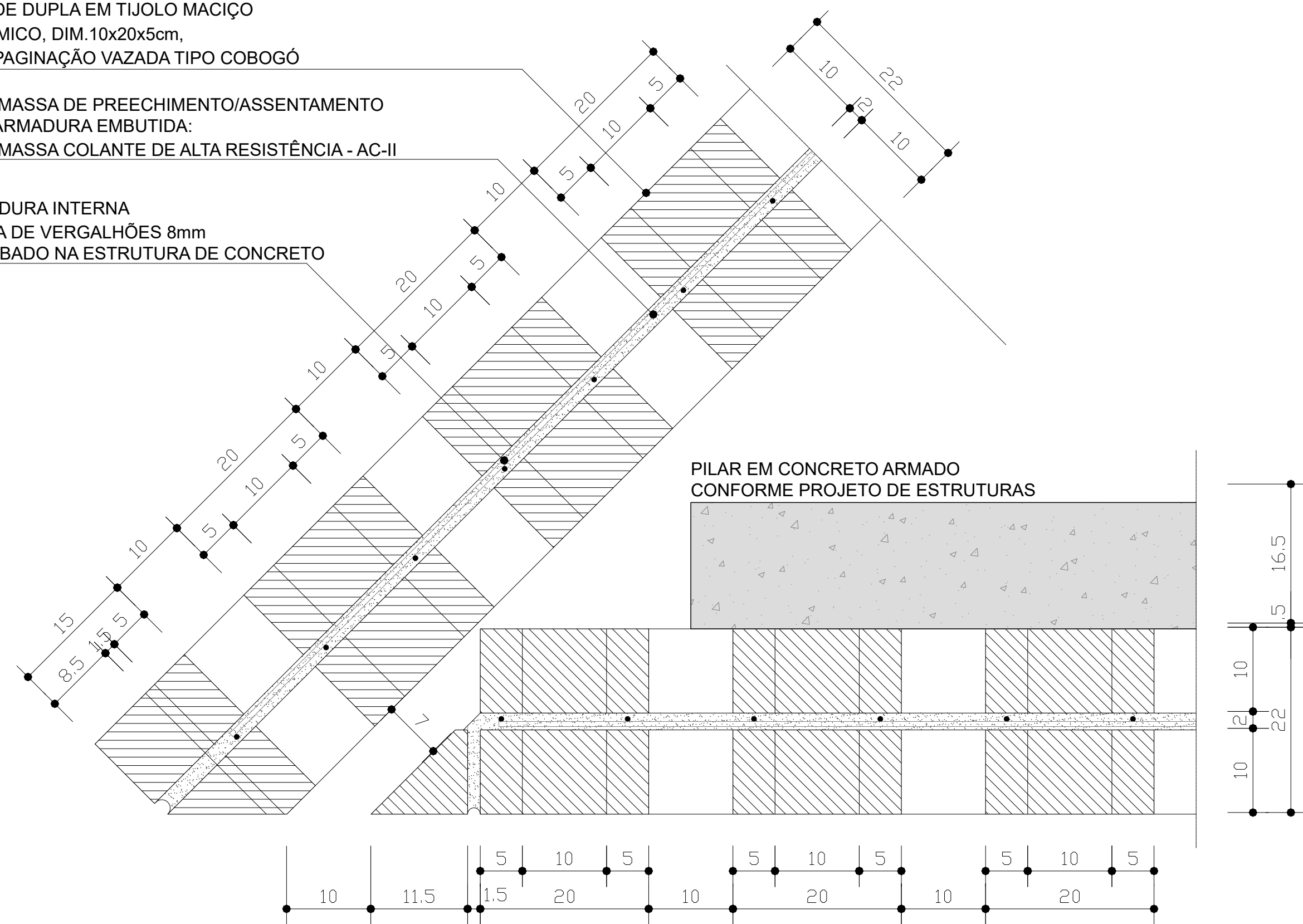

DET01 - PLANTA  
ARREIMATE DE CANTO A 45° - FIADA 1  
ESC. 1:10

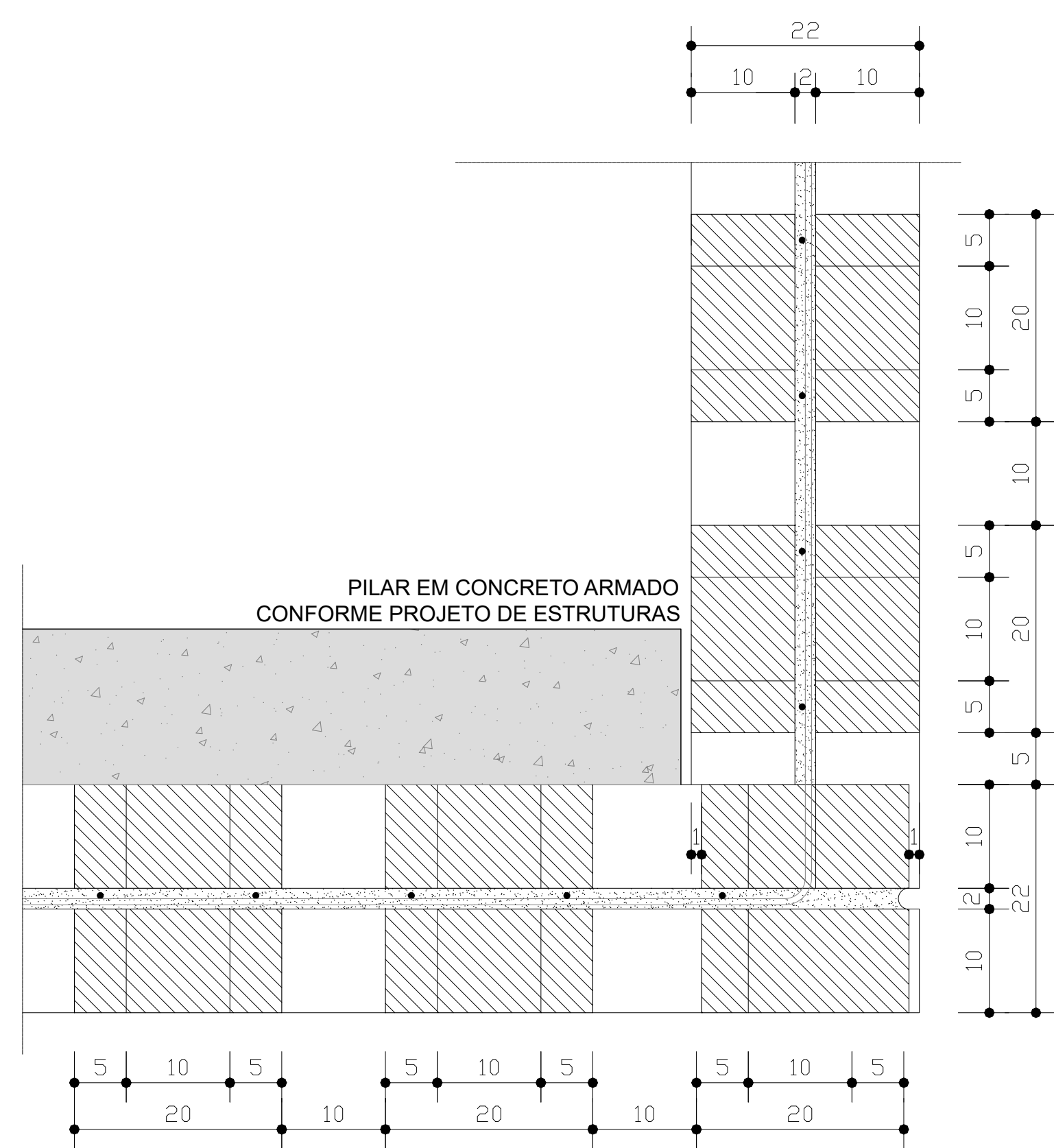

DET02 - PLANTA  
ARREIMATE DE CANTO A 90° - FIADA 1  
ESC. 1:10

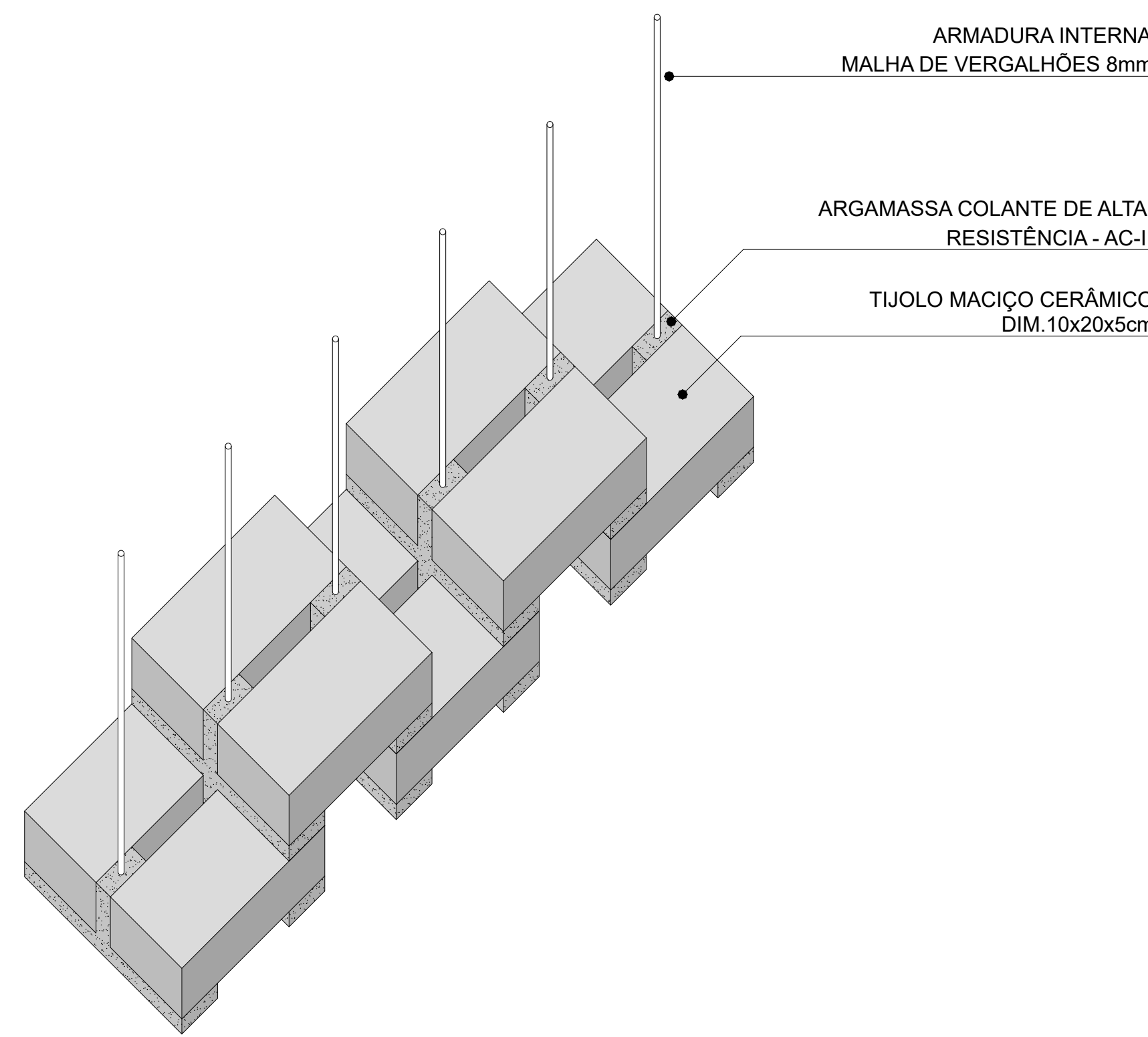

DETALHE TÍPICO - PERSPECTIVA ISOMÉTRICA  
PAGINAÇÃO DOS TIJOLOS  
ESC. 1:5

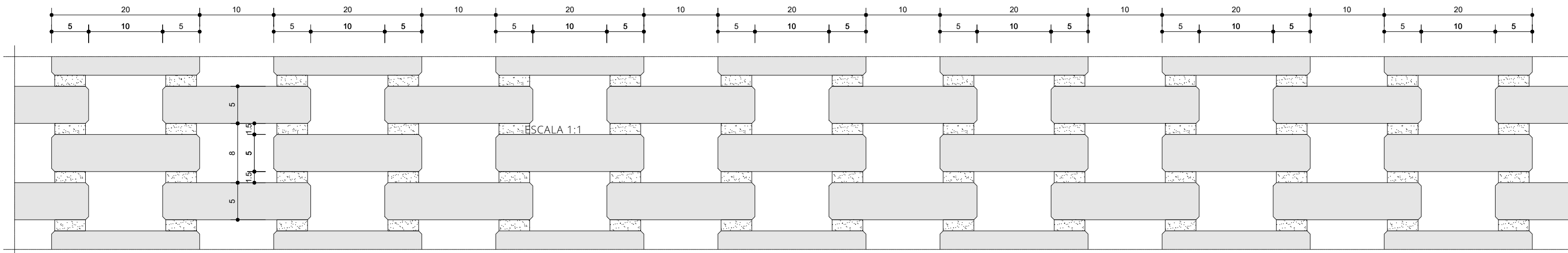

**DETALHE TÍPICO - VISTA  
PAGINAÇÃO DOS TIJOLOS**  
EBC. 1/5

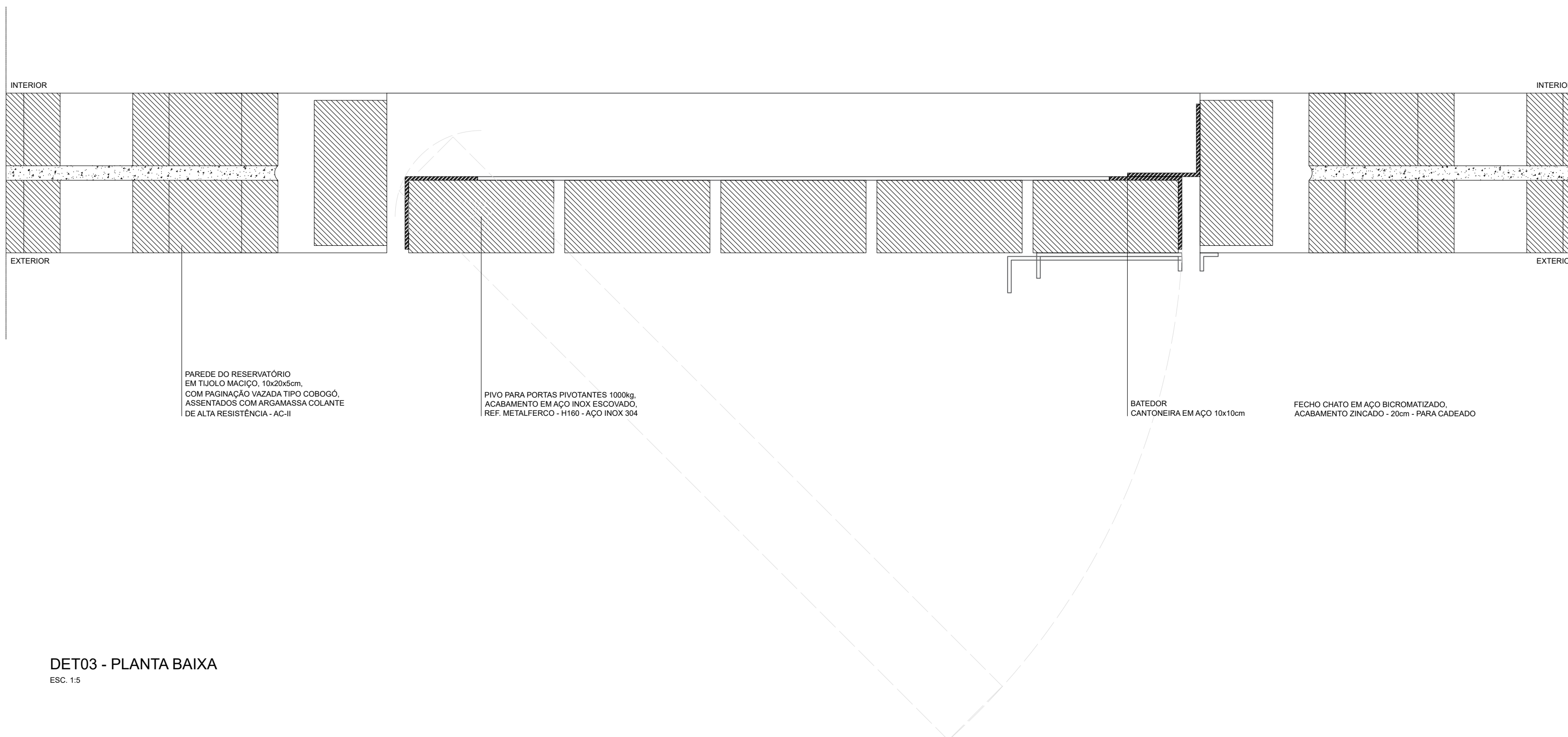

DET03 - PLANTA BAIXA  
ESQ. 1-5

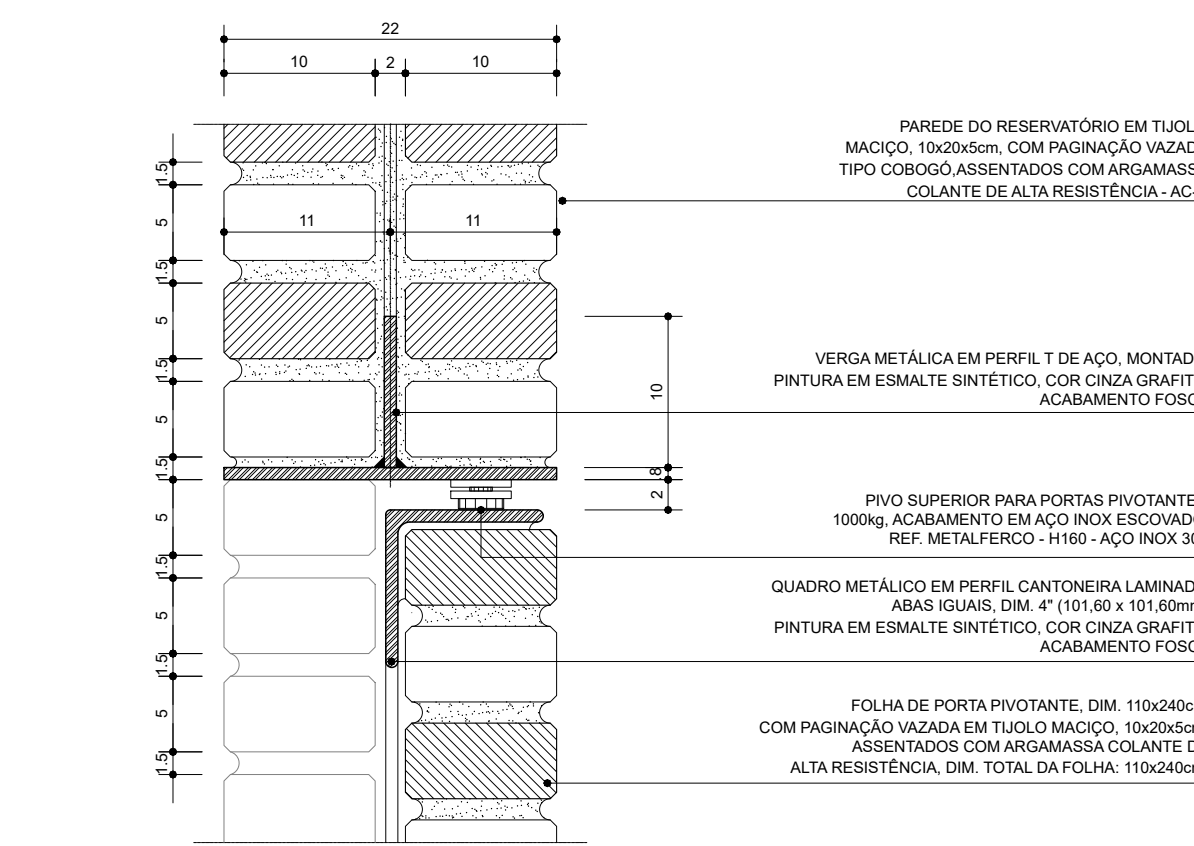

DET05 - CORTE  
ESC. 1.5

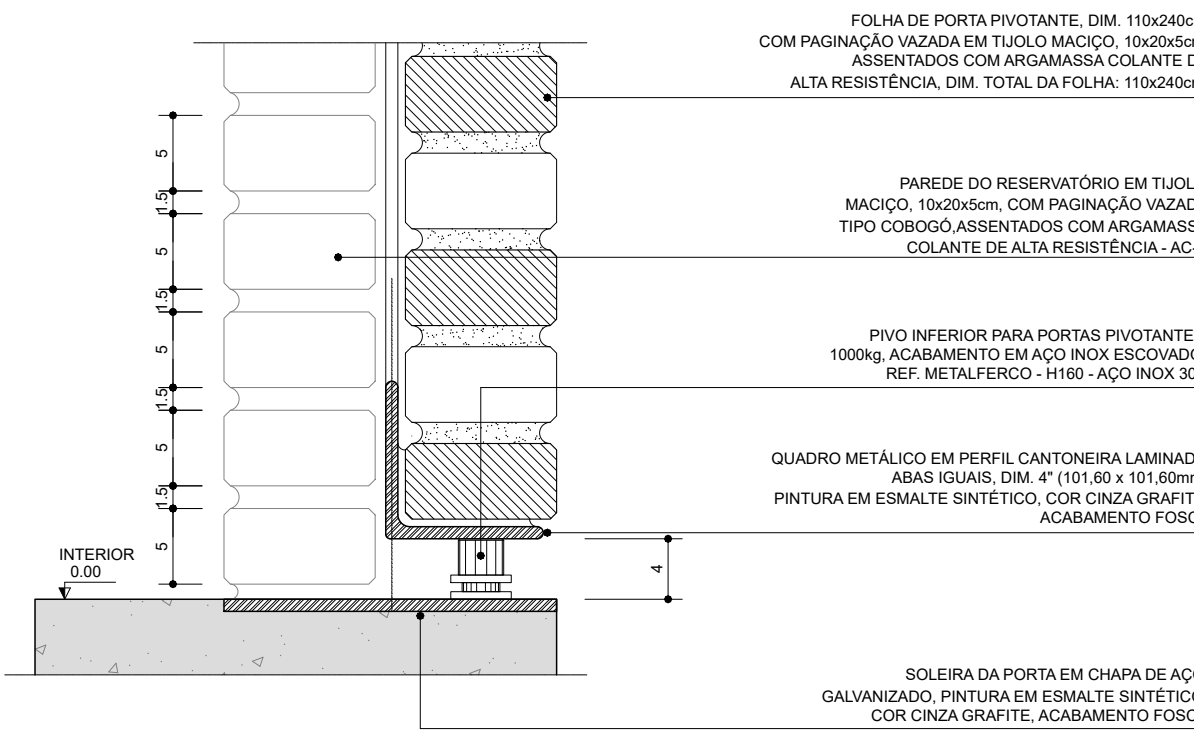
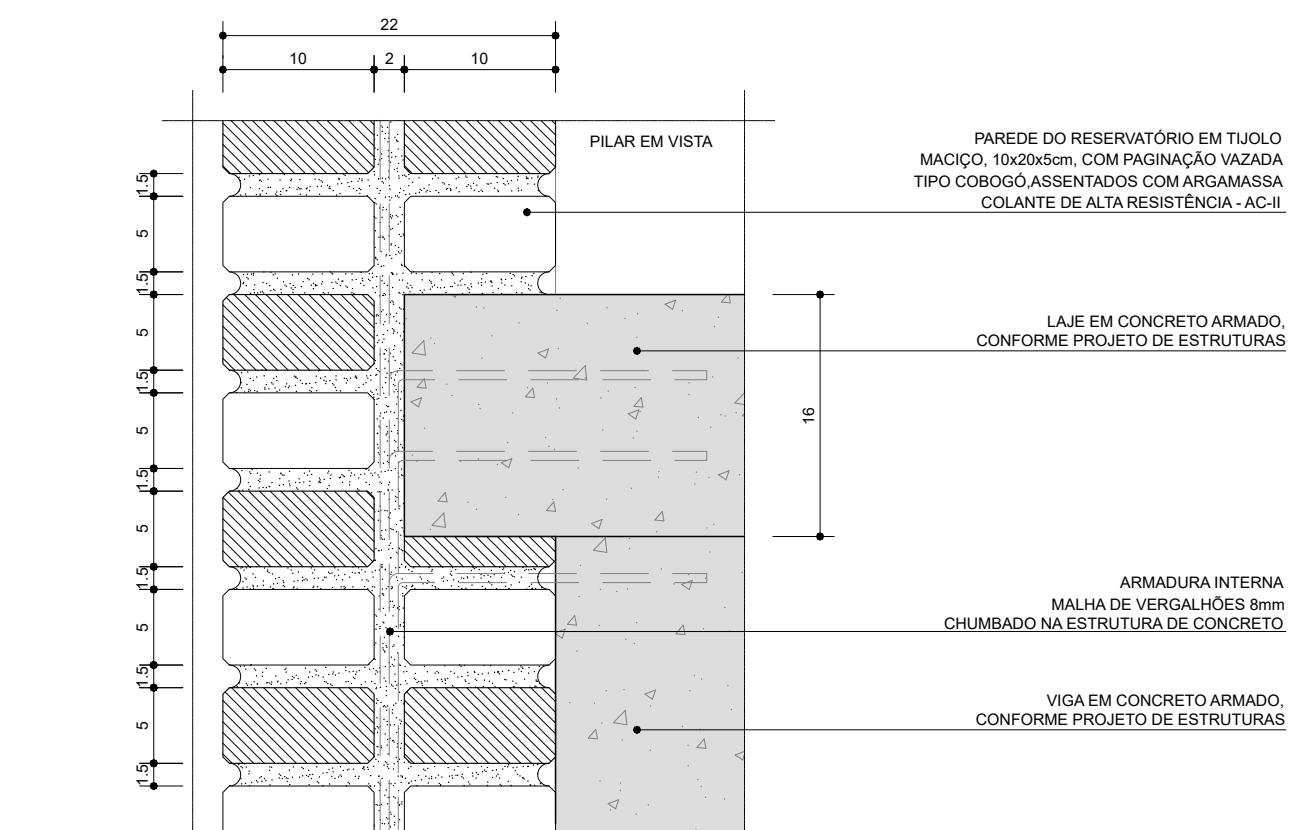
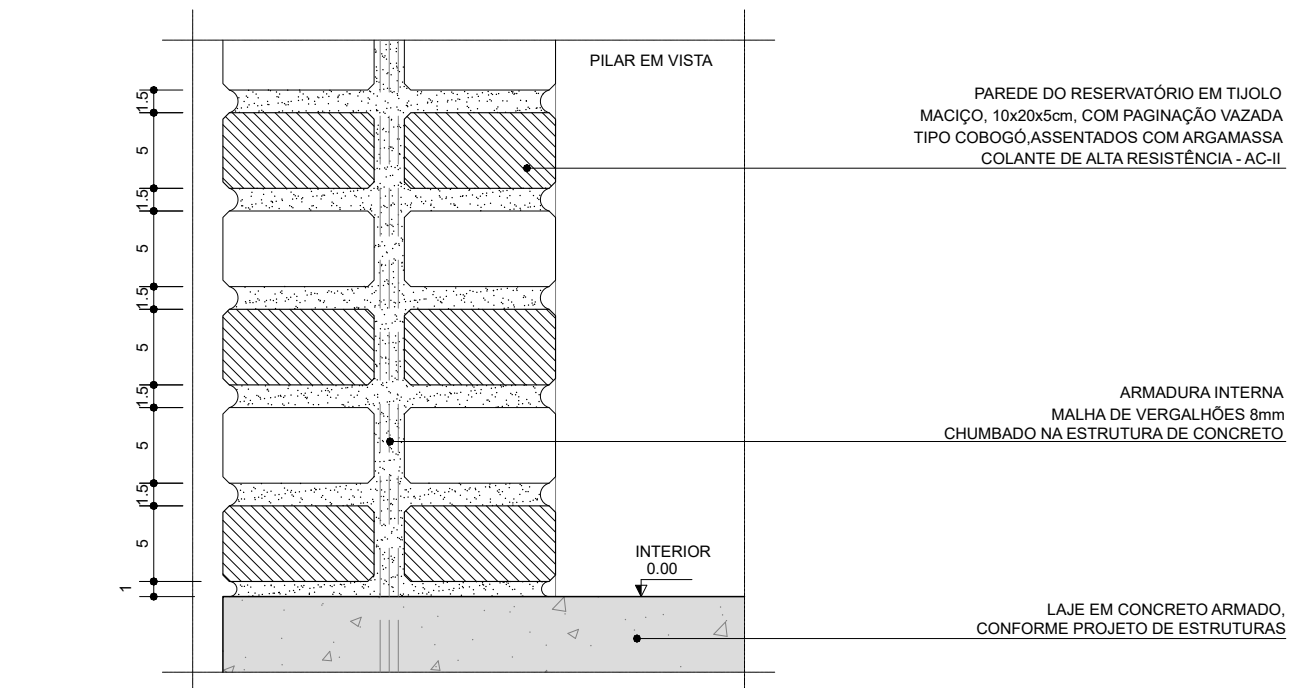
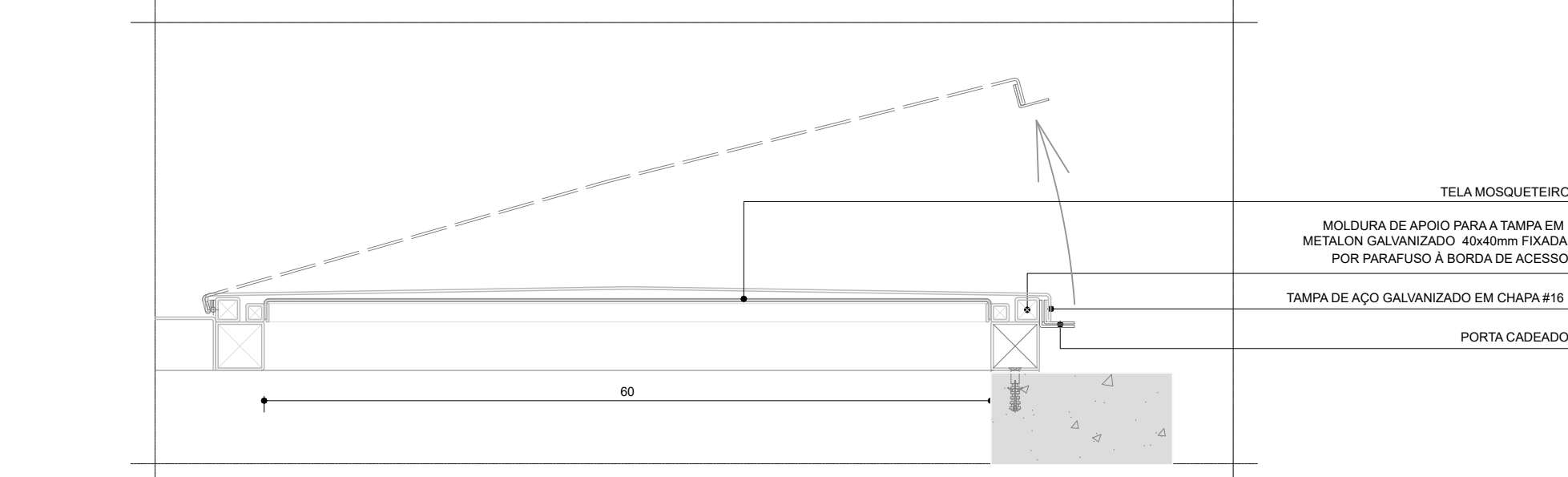
DET04 - CORTE  
FIG. 1.5DET07 - CORTE  
E8C.1.5DET06 - CORTE  
FIG. 1-5.DET08 - CORTE  
E8C, 1.6



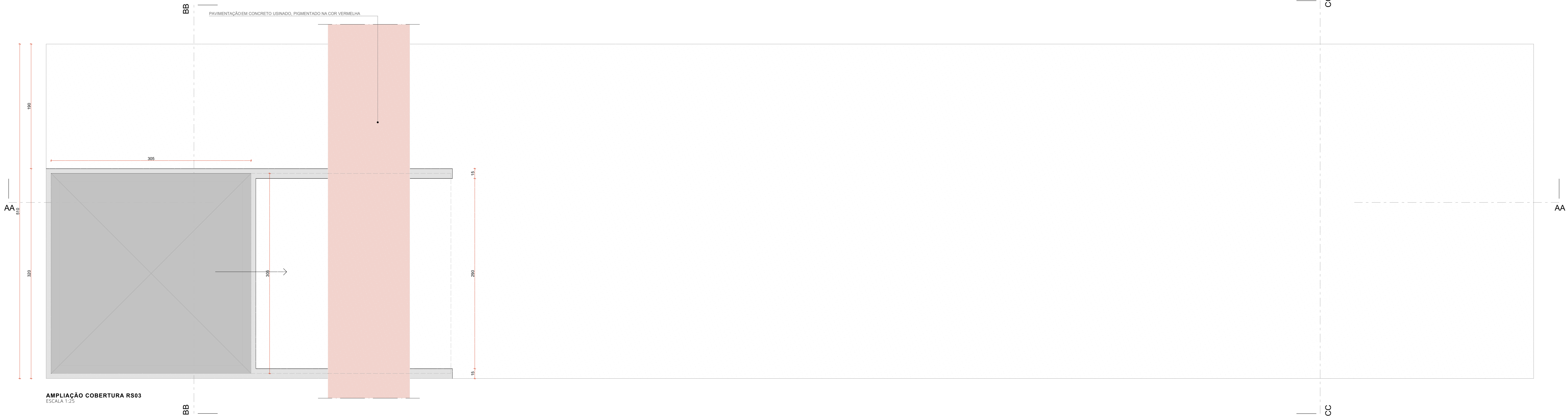
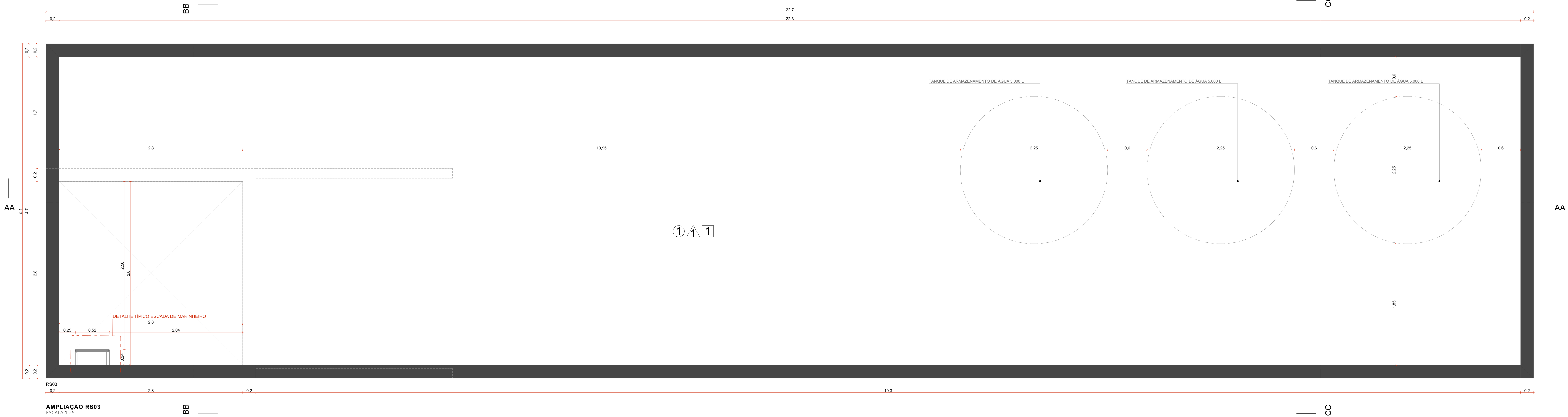

ACABAMENTOS	
TETO	① CONCRETO APARENTE TRATADO COM HIDROFUGANTE À BASE DE SILICONE
PAREDE	
△	TRAMA DE TUILO MACIÇO, 10x20x4cm, COM PAGNAÇÃO VAZADA TIPO COBOGÓ, ASSENTADOS COM ARGAMASSA COLANTE DE ALTA RESISTÊNCIA
△	CONCRETO APARENTE TRATADO COM HIDROFUGANTE À BASE DE SILICONE
PISO	
□	CONCRETO APARENTE TRATADO COM HIDROFUGANTE À BASE DE SILICONE

NOTAS:  
1. DIMENSÕES E NÍVEIS EM METRO.  
2. CONFERIR MEDIDAS NA OBRA.  
3. OS NÍVEIS DE REFERÊNCIA DO PROJETO, EQUIVALEM ÀS COTAS ALTIMÉTRICAS DO LEVANTAMENTO TOPOGRÁFICO PLANALTIMÉTRICO.



coletivo

de projetos

AUTORES  
RESPONSÁVEIS TÉCNICOS

Fabiano José Arcádio Sobreira  
CAU A24308-6

Paulo Victor Borges Ribeiro  
CAU A96468-9

PROJETO TERCEIRIZADO

PROJETO URBANÍSTICO INTEGRADO - TERRITÓRIO  
UMBÚ ALVORADA - RS



GOVERNO  
DO ESTADO

RIO  
GRANDE  
DO SUL

SEDUR - SECRETARIA DE DESENVOLVIMENTO  
URBANO E METROPOLITANO

DPM - DEPARTAMENTO URBANO  
E METROPOLITANO

CENTRO ADMINISTRATIVO FERNANDO FERRARI - AV. BORGES DE  
MEDEIROS, N. 1501 -  
BAIRRO PRAIA DE BELAS - PORTO ALEGRES/RS  
CEP - 90115-150

DIVISÃO DPM - DEPARTAMENTO URBANO E METROPOLITANO RIO GRANDE DO SUL	DIRETORA Tassiele Francesconi
PROJETO URBANÍSTICO INTEGRADO - TERRITÓRIO UMBÚ ALVORADA TERRITÓRIO UMBÚ ALVORADA/RS	COORDENADORA Isabel Cristina
ENFERMEIRO DO PROJETO URBANÍSTICO INTEGRADO TERRITÓRIO UMBÚ ALVORADA/RS	ÁREA TOTAL DO PROJETO URBANÍSTICO INTEGRADO: 45.780,39 m²
ETAPAS DISCIPLINA PROJETO EXECUTIVO DE URBANISMO TERRENO E - UMBÚ ALVORADA	
CONTEÚDO	
AMPLIAÇÃO RS03, AMPLIAÇÃO COBERTURA RS03	

ESCALA INDICADA	DATA 09/12/2025	FOLHA
ARQUIVO RSSEGURO-SEDUR-ALV-UMBÚ-E-ARQ-PE-0212-R02		0212

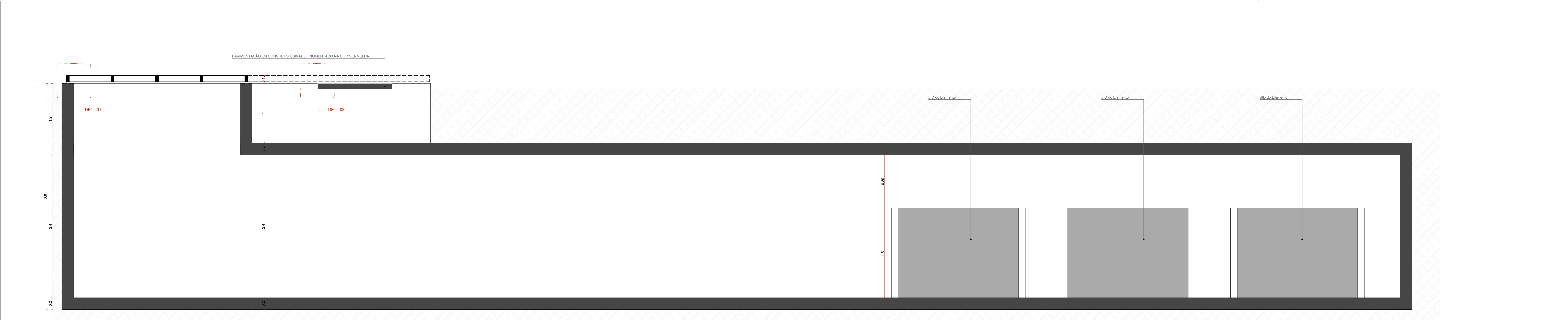

RS03 - CORTE AA  
ESCALA 1:25

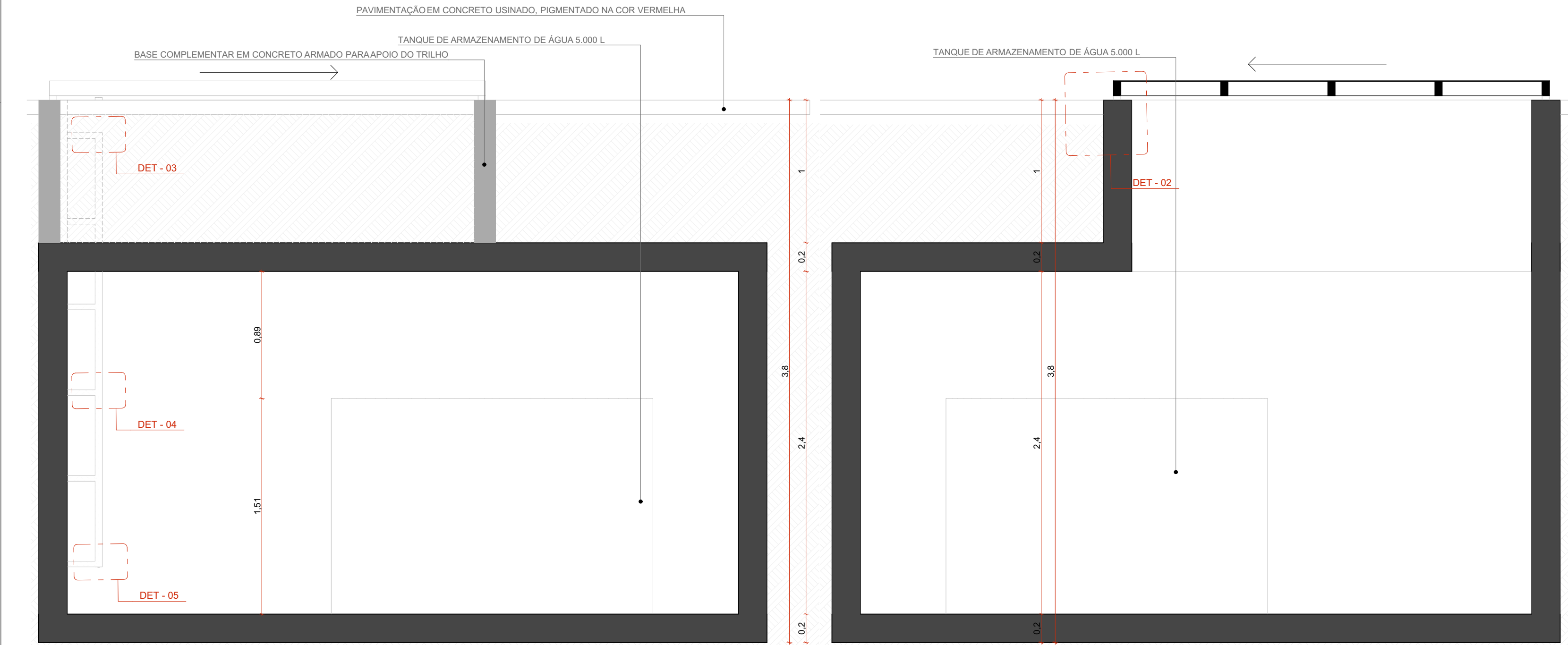

RS03 - CORTE CC  
ESCALA 1:25

RS03 - CORTE BB  
ESCALA 1:25

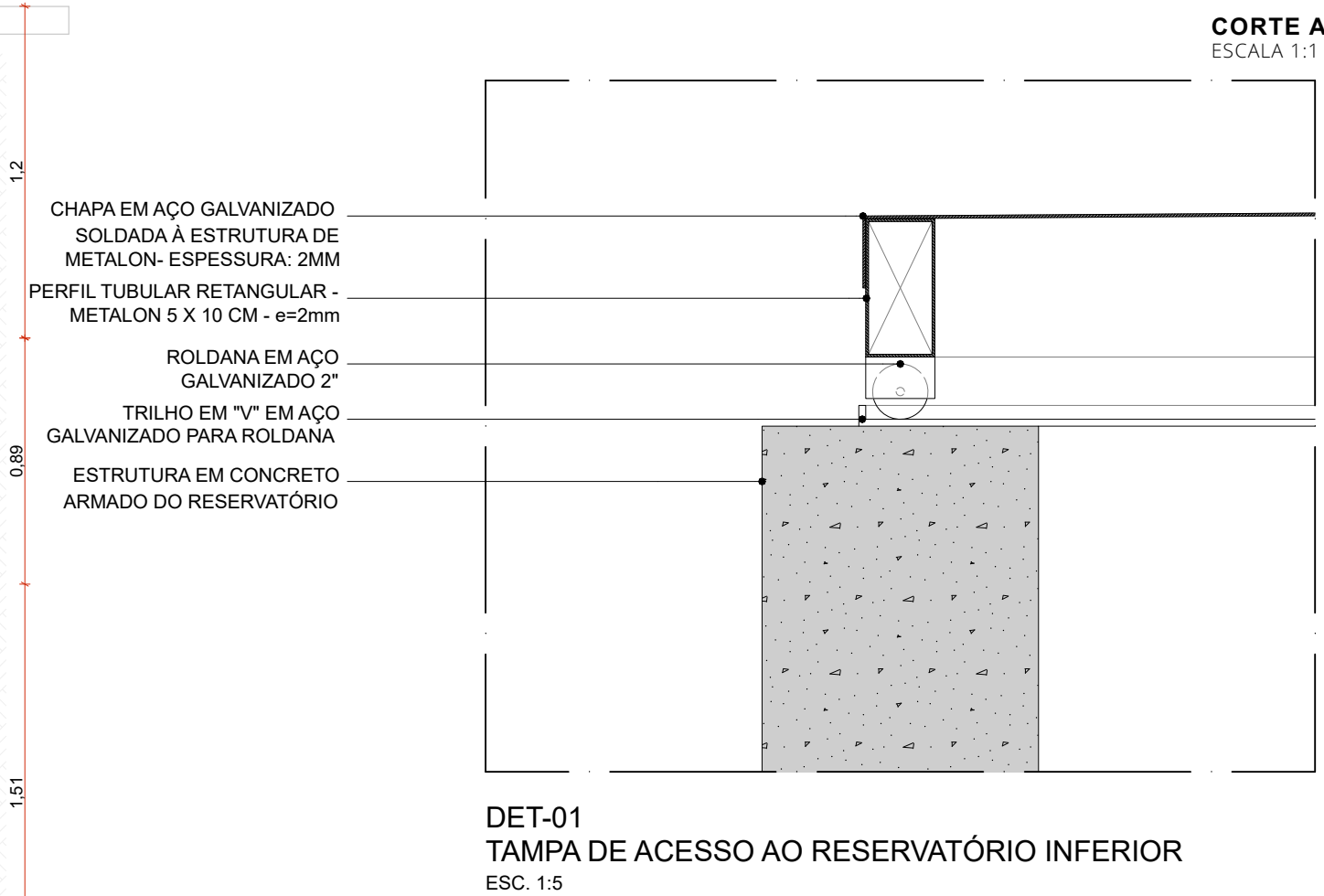

DET-01  
TAMPA DE ACESSO AO RESERVATÓRIO INFERIOR  
ESC. 1:5

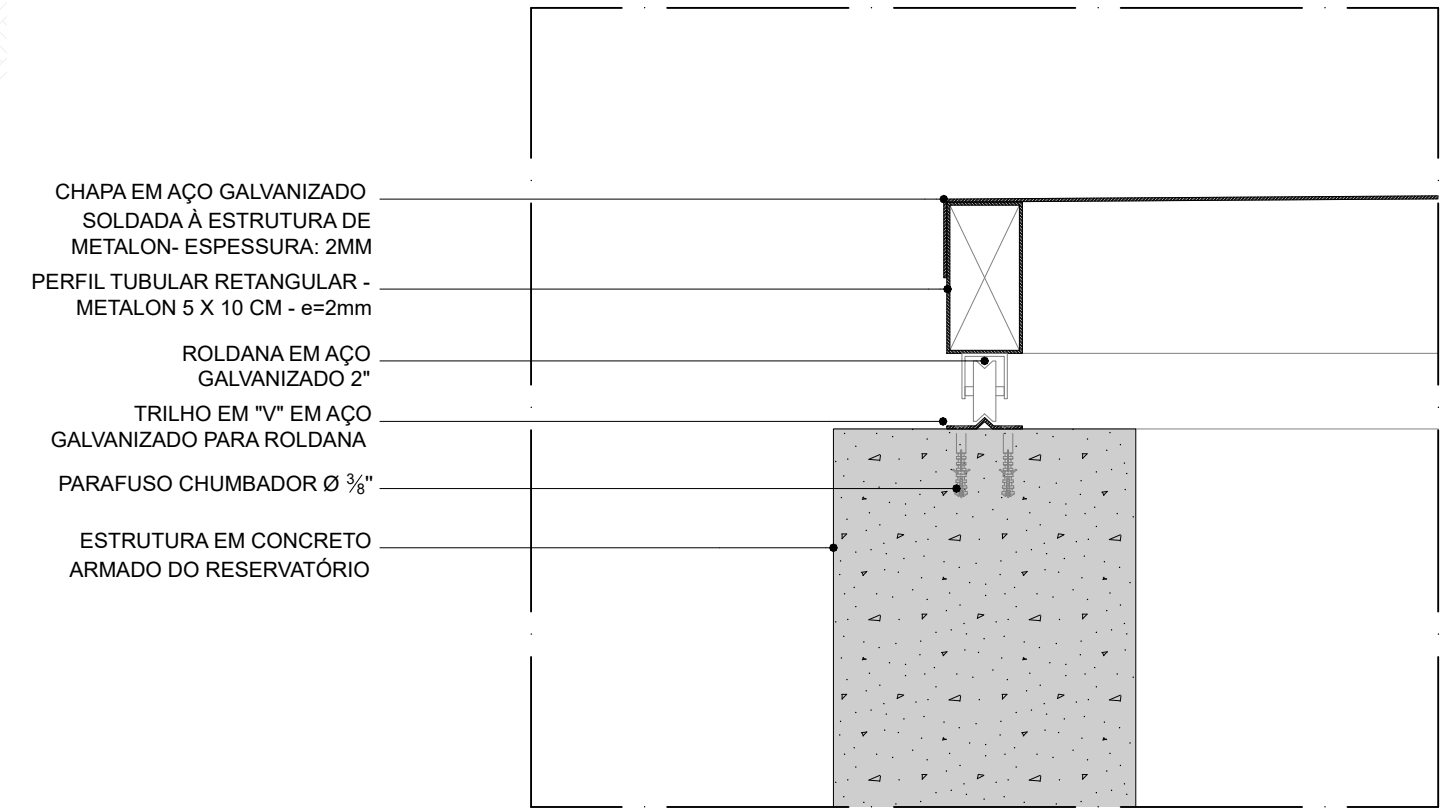

DET-02  
TAMPA DE ACESSO AO RESERVATÓRIO INFERIOR  
ESC. 1:5

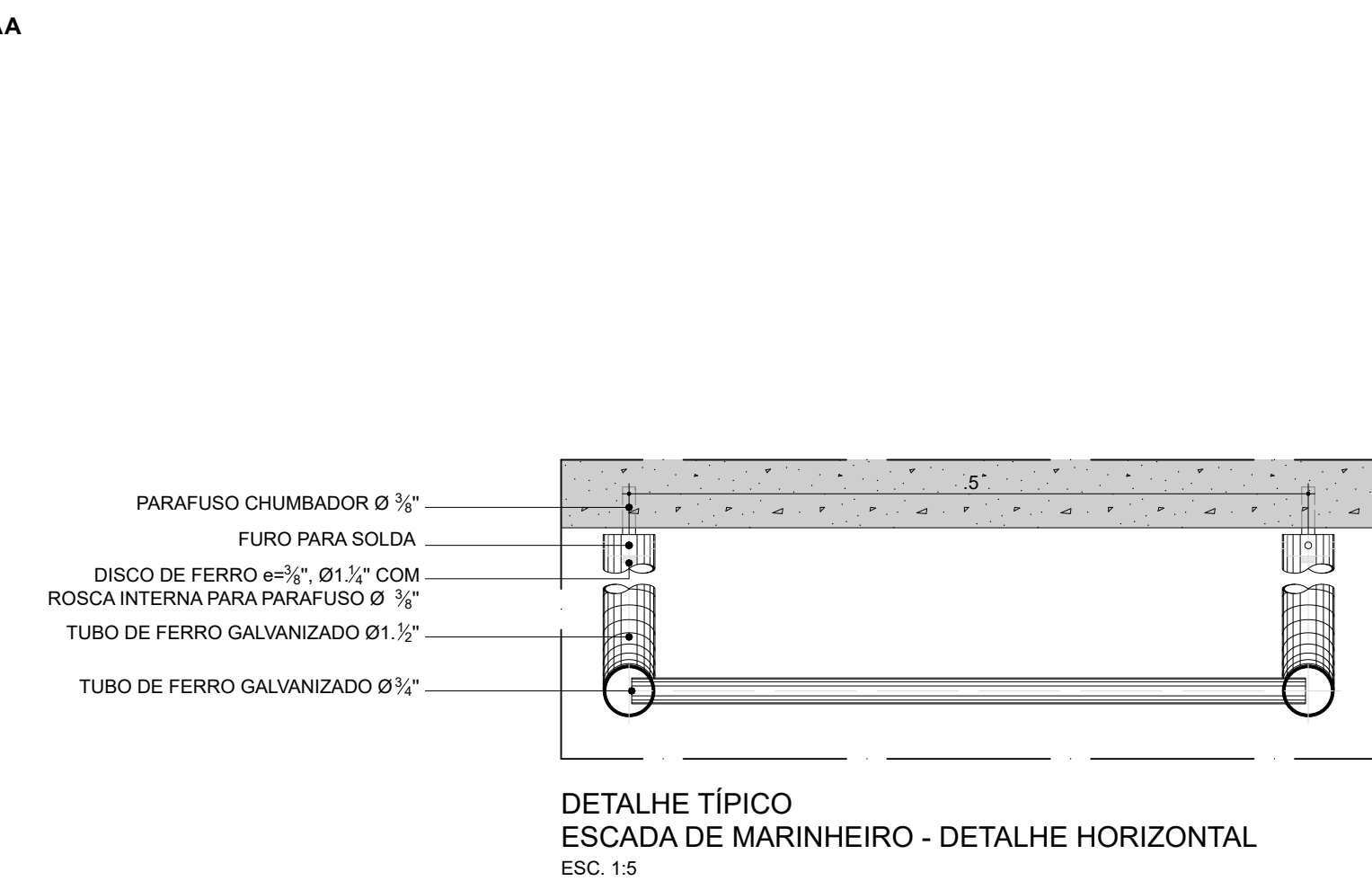

DET-03  
TAMPA DE ACESSO AO RESERVATÓRIO INFERIOR - TRECHO CALÇADA  
ESC. 1:5

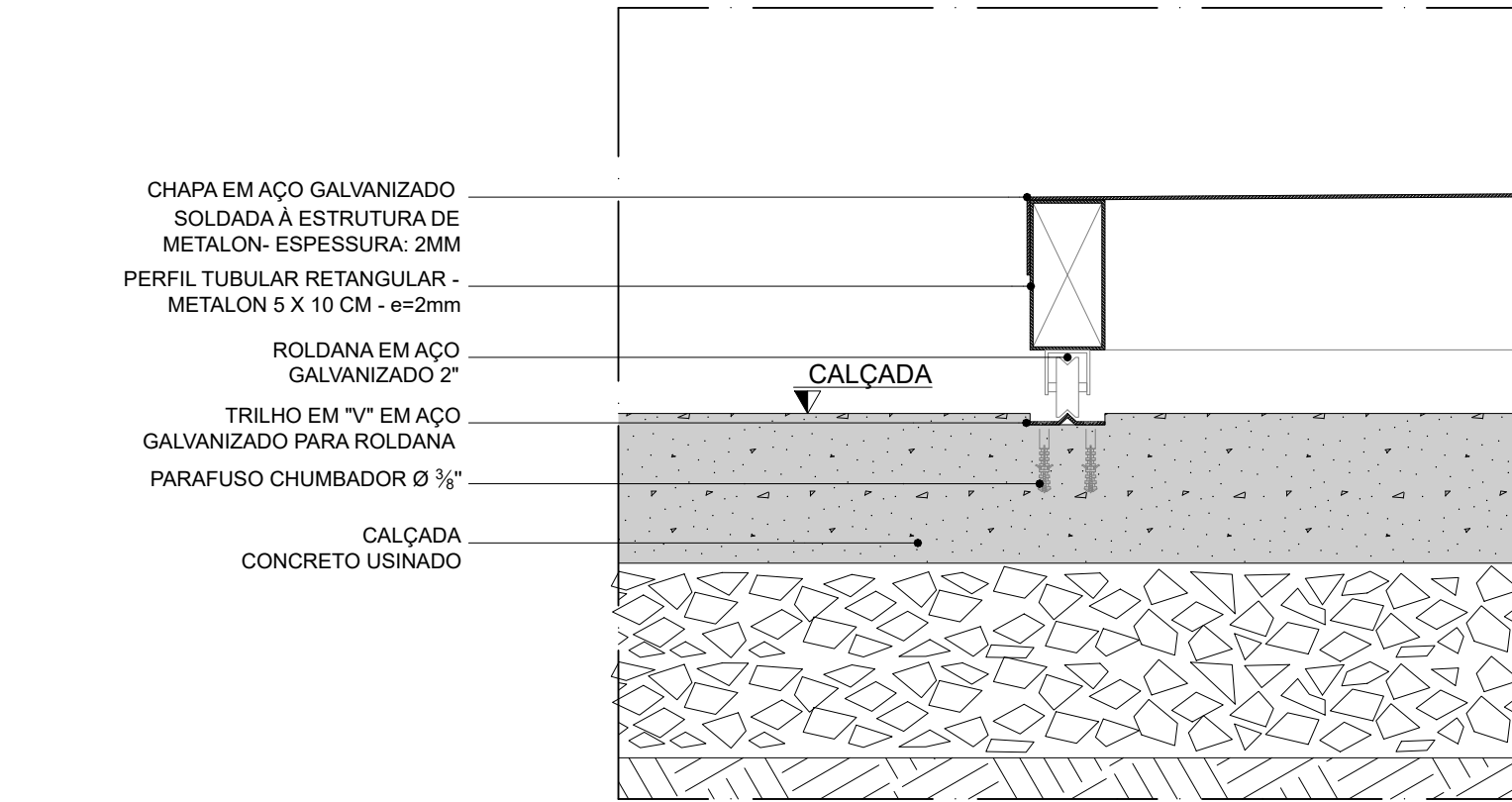

DET-04  
TAMPA DE ACESSO AO RESERVATÓRIO INFERIOR - TRECHO CALÇADA  
ESC. 1:5

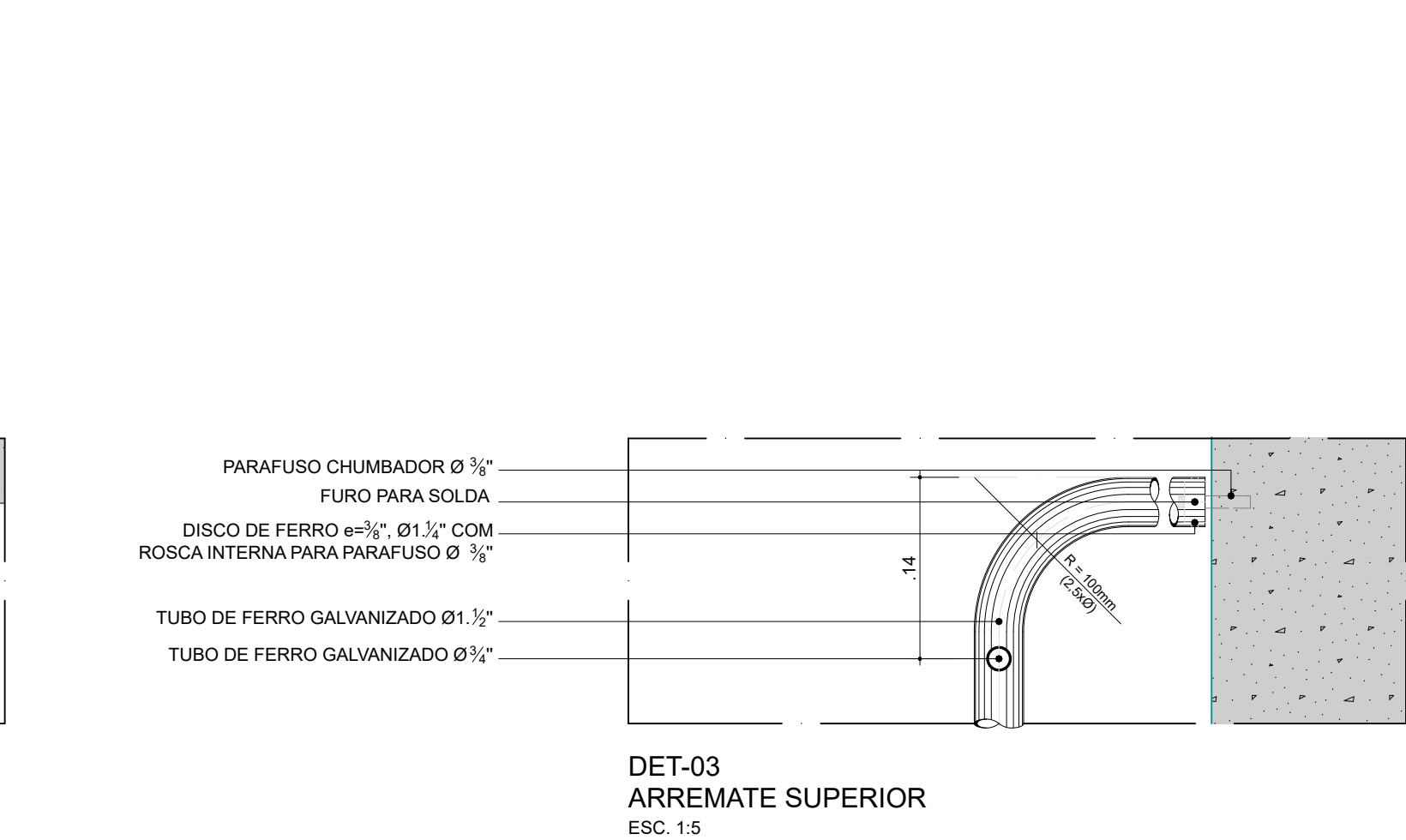

DET-05  
TAMPA DE ACESSO AO RESERVATÓRIO INFERIOR - TRECHO CALÇADA  
ESC. 1:5

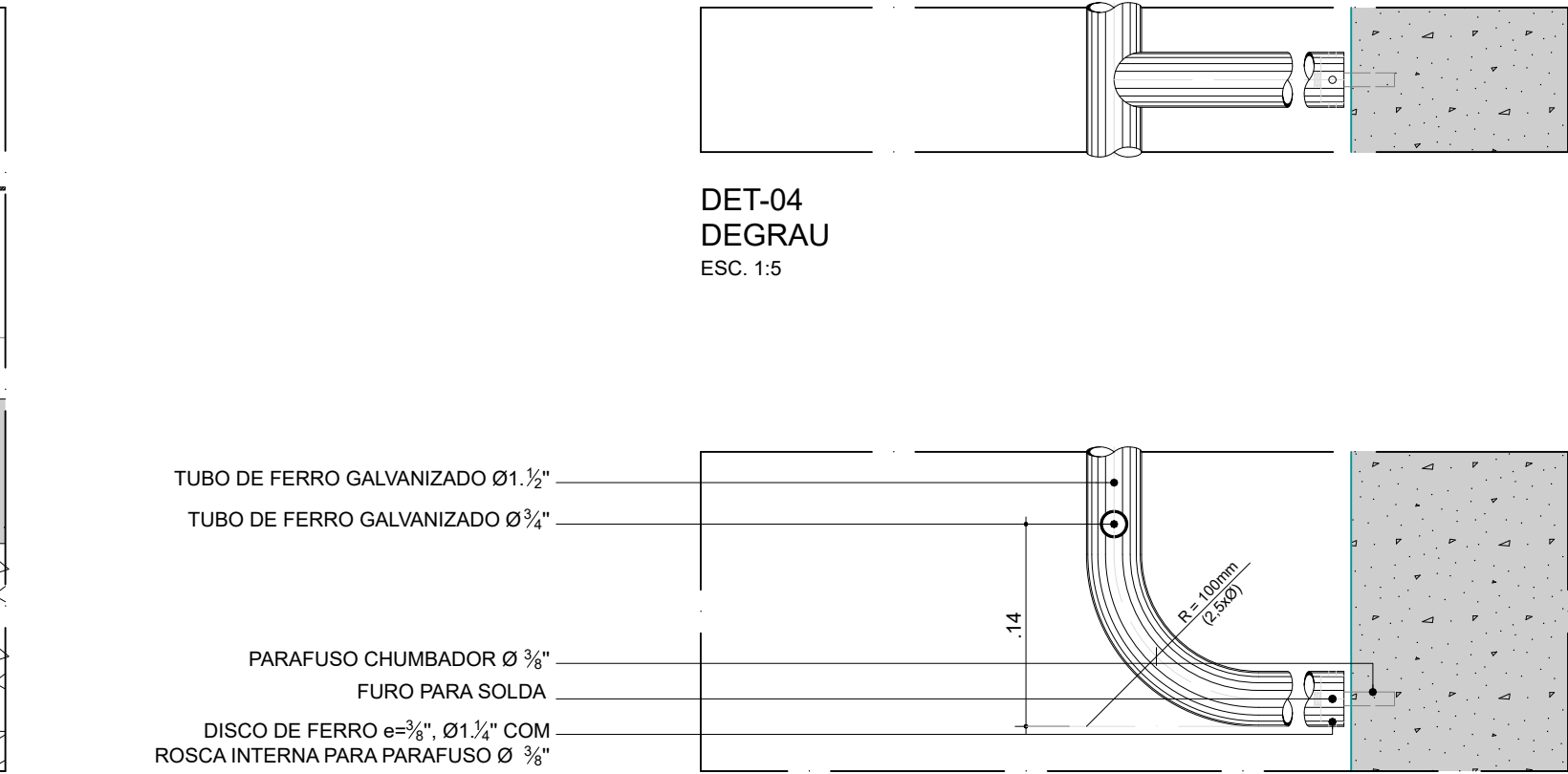

DET-06  
TAMPA DE ACESSO AO RESERVATÓRIO INFERIOR - TRECHO CALÇADA  
ESC. 1:5

ACABAMENTOS	
TETO	CONCRETO APARENTE TRATADO COM HIDROFUGANTE À BASE DE SILICONE
PAREDE	TRAMA DE TUILO MACIÇO, 10x20x4cm, COM PAGNAÇÃO VAZADA TIPO COBOGO, ASSENTADOS COM ARGAMASSA COLANTE DE ALTA RESISTÊNCIA
PSO	CONCRETO APARENTE TRATADO COM HIDROFUGANTE À BASE DE SILICONE

NOTAS:  
1. DIMENSÕES E NÍVEIS EM METRO.  
2. CONFERIR MEDIDAS NA OBRA.  
3. OS NÍVEIS DE REFERÊNCIA DO PROJETO, EQUIVALEM ÀS COTAS ALTIMÉTRICAS DO LEVANTAMENTO TOPOGRÁFICO PLANALTIMÉTRICO.

 <b>coletivo</b> de <b>projetos</b>		<b>AUTORES RESPONSÁVEIS TÉCNICOS</b> Fabiano José Arcadio Sobreira CAU A24308-6		Paulo Victor Borges Ribeiro CAU A96468-9
PROJETO TERCEIRIZADO				
PROJETO URBANISTICO INTEGRADO - TERRITÓRIO UMBU ALVORADA - RS				
 <b>GOVERNO DO ESTADO</b> <b>RIO GRANDE DO SUL</b>		<b>SEDUR - SECRETARIA DE DESENVOLVIMENTO URBANO E METROPOLITANO</b> DPM - DEPARTAMENTO URBANO E METROPOLITANO CENTRO ADMINISTRATIVO FERNANDO FERRARI - AV. BORGES MEDEIROS, N. 1501 - BAIRRO PRAIA DE BELAS - PORTO ALEGRE/RS CEP - 90115-150		
DIVISÃO DPM - DEPARTAMENTO URBANO E METROPOLITANO		DIRETORA Tassiele Franciscioni		
PROJETO URBANISTICO INTEGRADO - TERRITÓRIO UMBU ALVORADA RIO GRANDE DO SUL		COORDENADORA Isabel Coutinho		
ENERGICO DO PROJETO URBANISTICO INTEGRADO TERRITÓRIO UMBU ALVORADA/RS		ÁREA TOTAL DO PROJETO URBANISTICO INTE		
ETAPAS DISCIPLINA PROJETO EXECUTIVO DE URBANISMO TERRENO E - UMBU ALVORADA		45.780,39 m²		
CONTEUDO				
CORTE AA, RS03- CORTE AA, RS03 - CORTE BB, RS03 - CORTE CC				
ESCALA INDICADA	DATA 09/12/2025			FOLHA
ARQUIVO RSSEGURO-SEDUR-ALV-UMBUE-ARQ-PE-0213-R02				<b>0213</b>



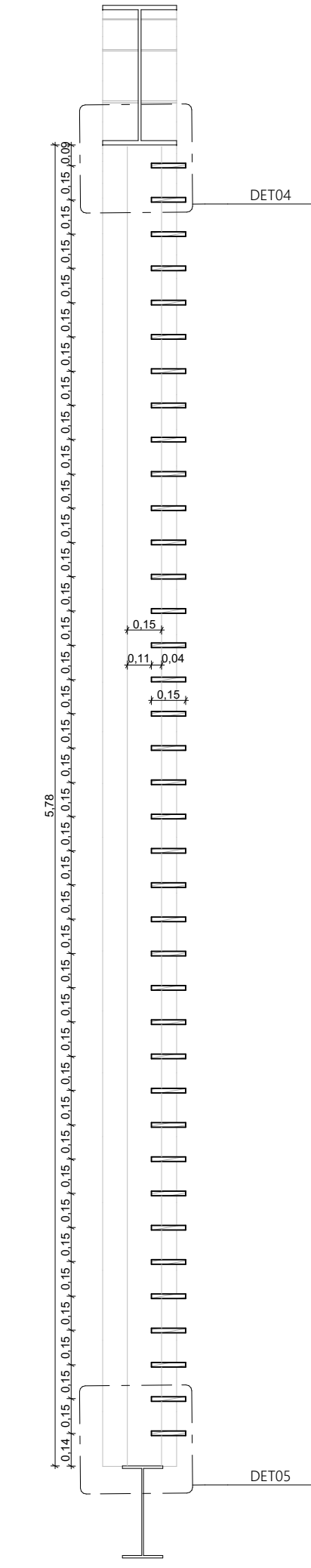

CORTE | BRISE DE MADEIRA  
ESCALA 1:25

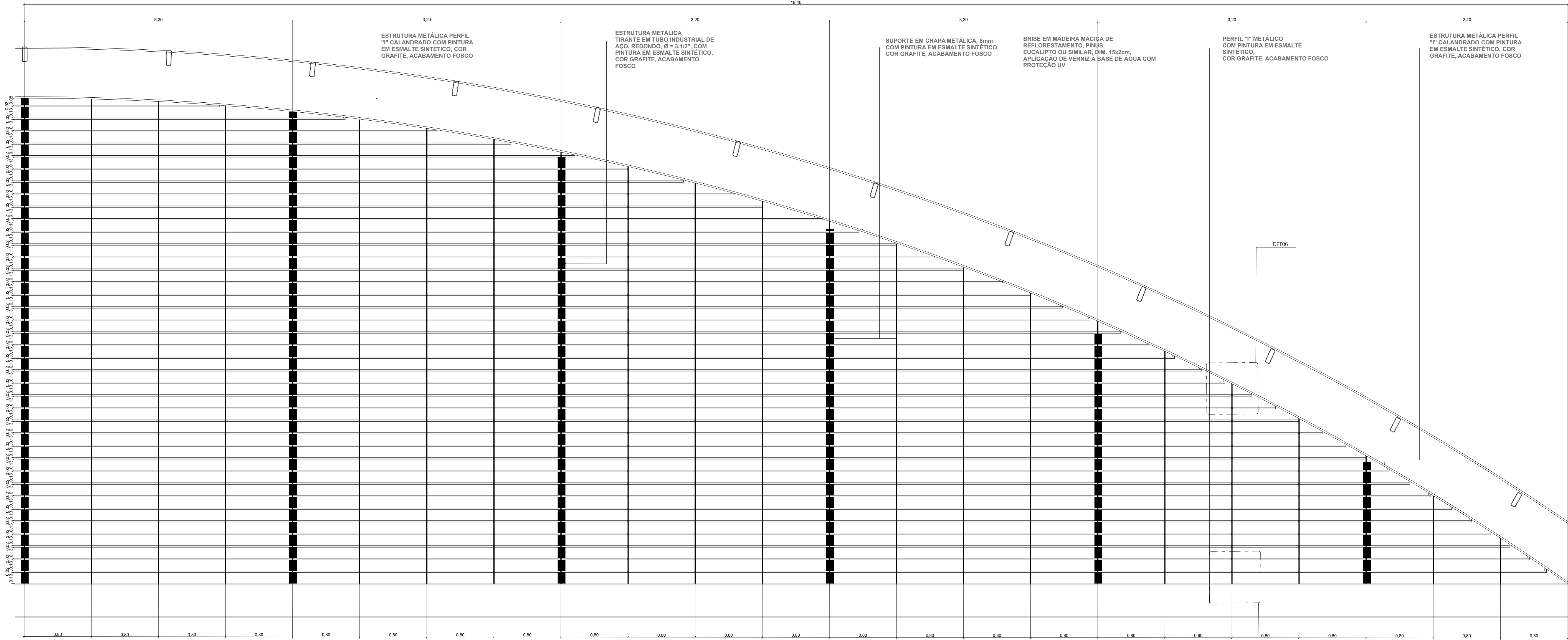

VISTA | BRISE DE MADEIRA  
ESCALA 1:25

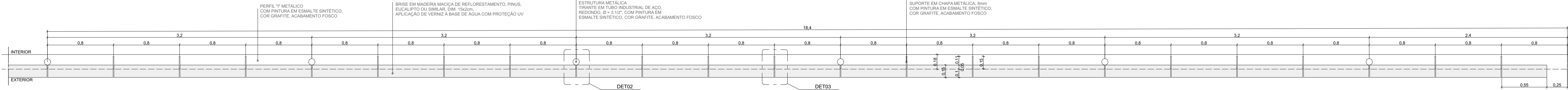

PLANTA BAIXA | BRISE DE MADEIRA  
ESCALA 1:25

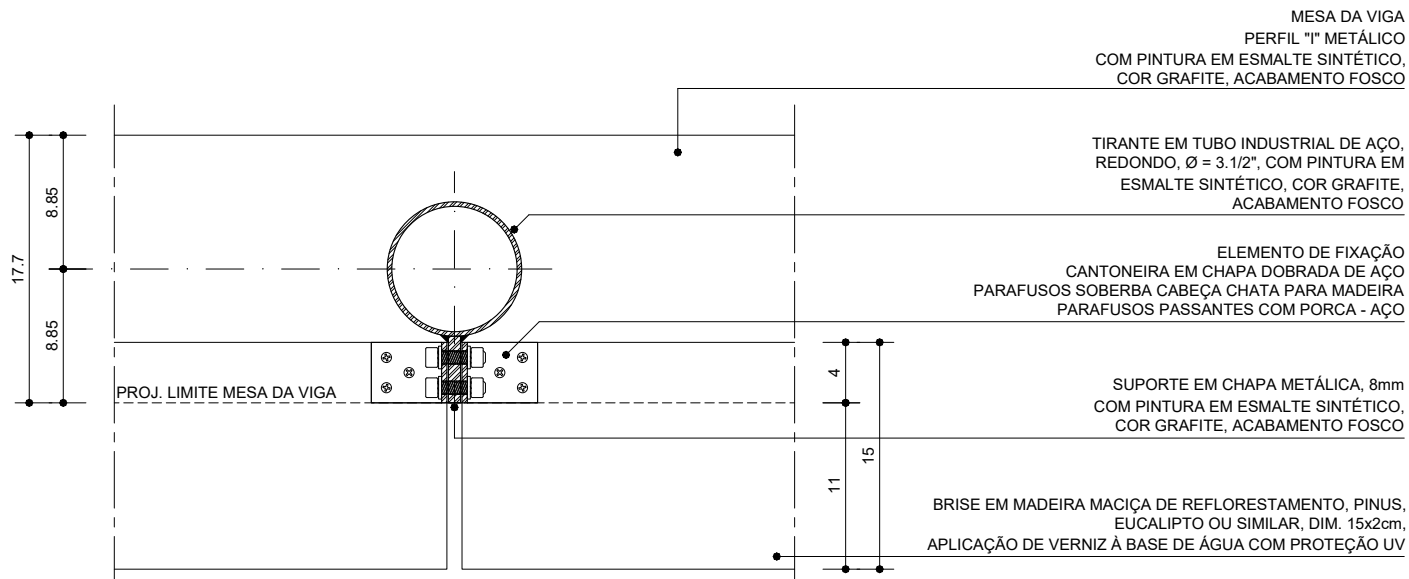

DET02 - PLANTA  
ESC. 1:5

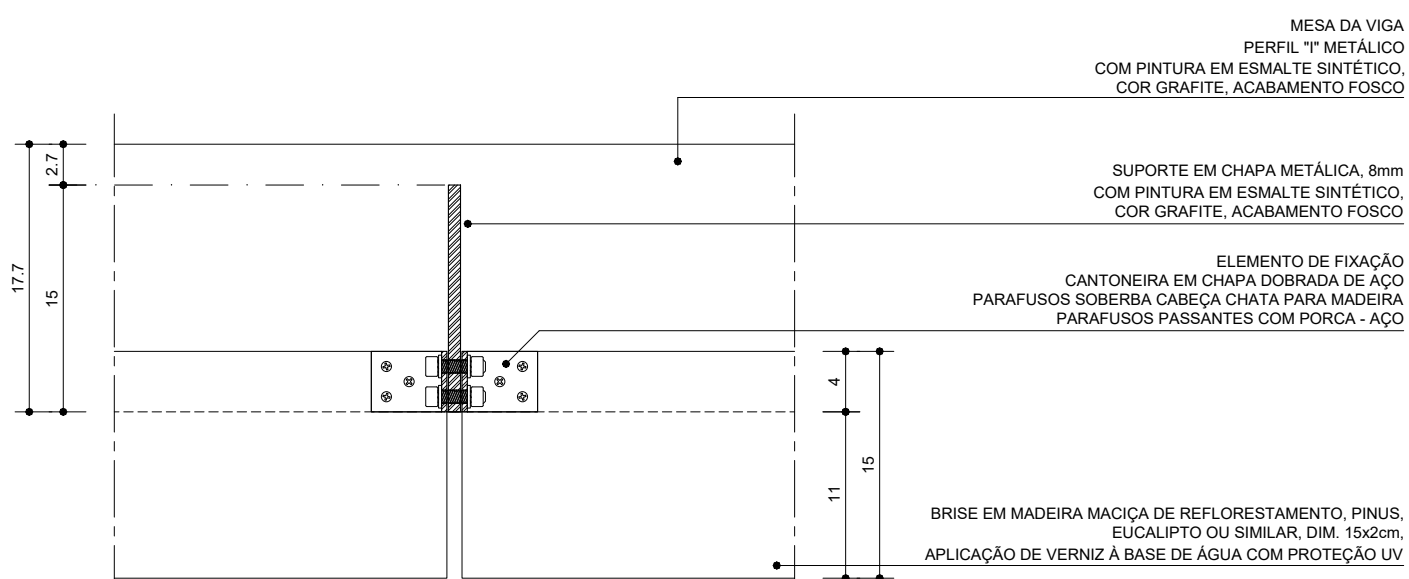

DET03  
ESC. 1:5

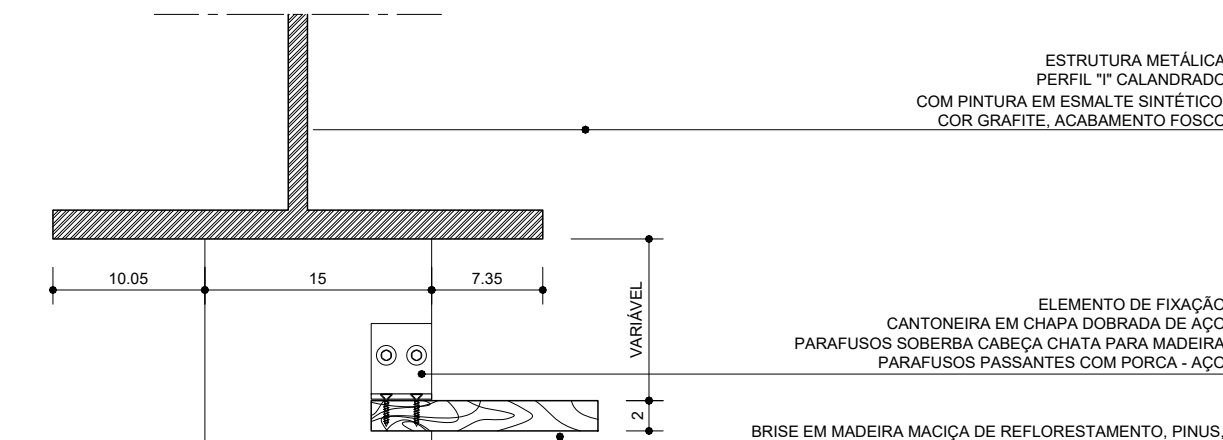

DET04  
ESC. 1:5

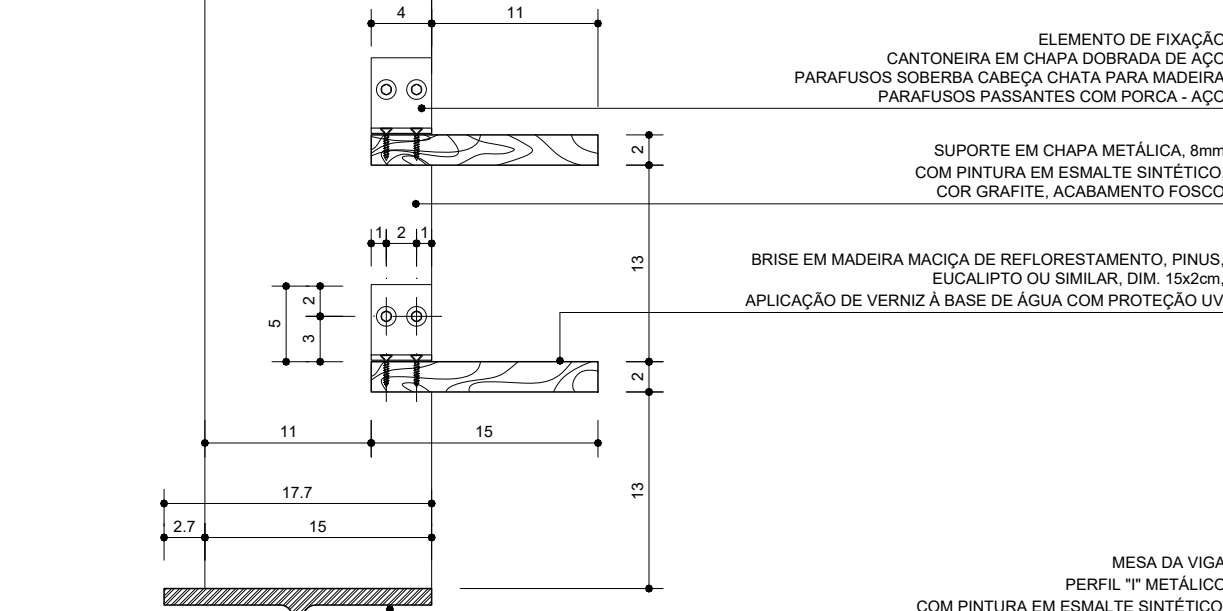

DET05  
ESC. 1:5

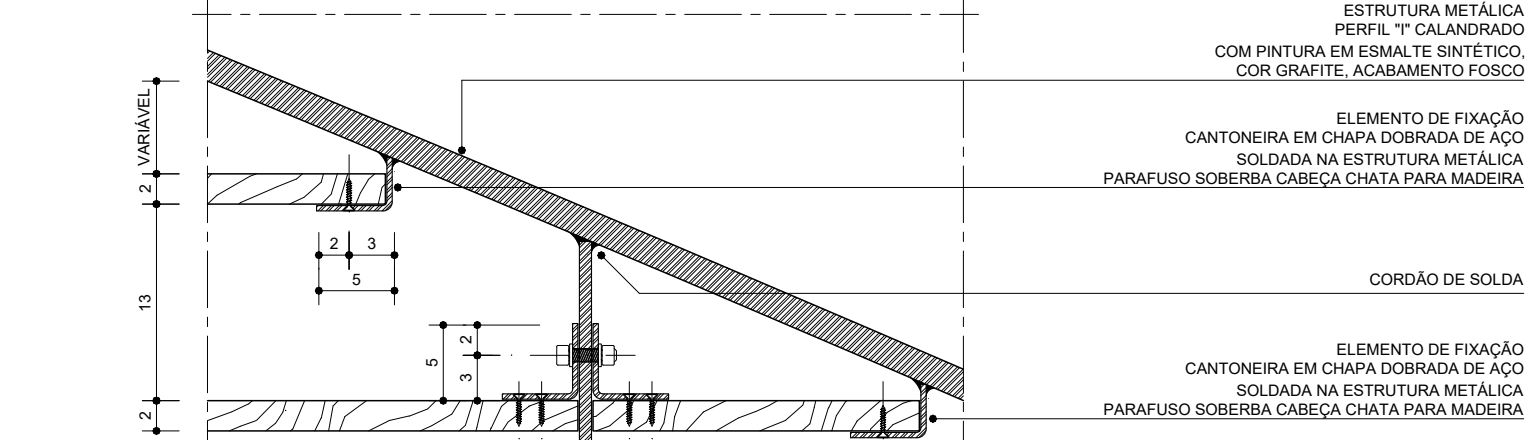

DET06  
ESC. 1:5

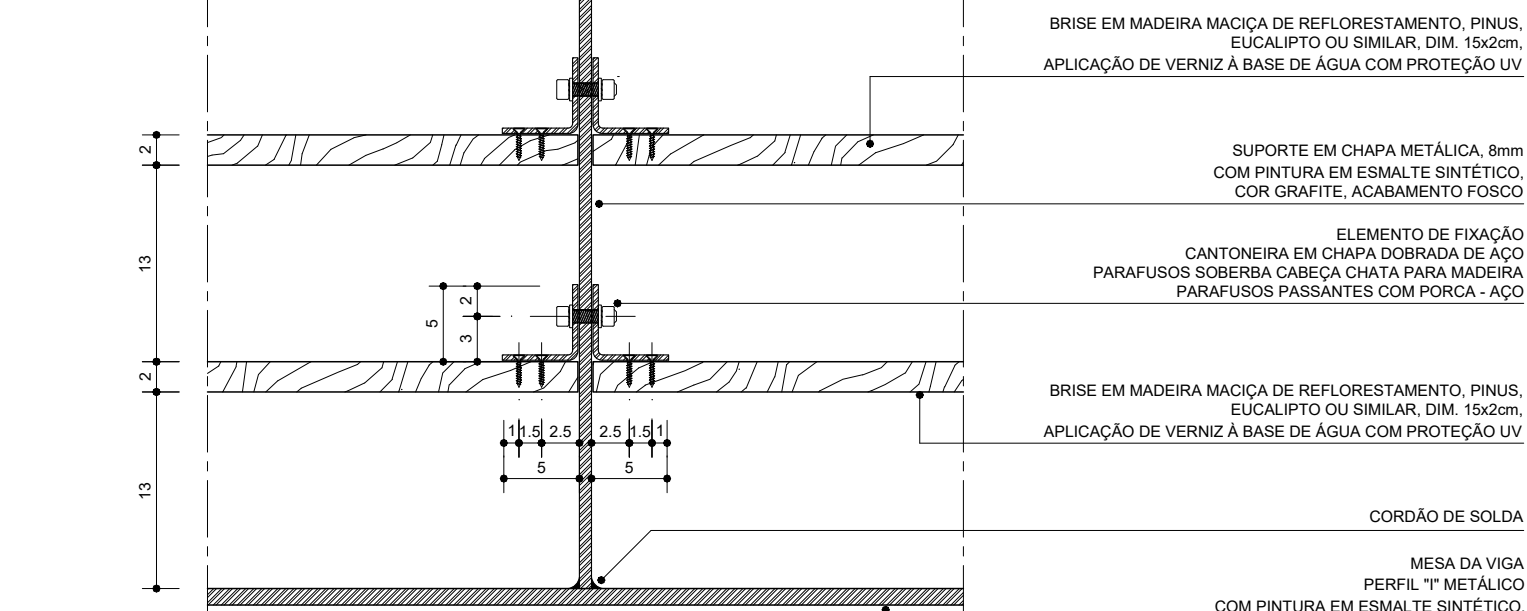

DET07  
ESC. 1:5



coletivo

de projetos

AUTORES RESPONSÁVEIS TÉCNICOS

Fabiano José Araújo Sobreira  
CAU A24308-6

Paulo Victor Borges Ribeiro  
CAU A96468-9

PROJETO TERCEIRIZADO

PROJETO URBANISTICO INTEGRADO - TERRITÓRIO UMBU ALVORADA - RS



GOVERNO DO ESTADO

RIO GRANDE DO SUL

SEDUR - SECRETARIA DE DESENVOLVIMENTO URBANO E METROPOLITANO

DPM - DEPARTAMENTO URBANO E METROPOLITANO

CENTRO ADMINISTRATIVO FERNANDO FERRARI - AV. BORGES DE MEDEIROS, N. 1501 - BAIRRO PRAIA DE BELAS - PORTO ALEGRES/RS  
CEP - 90110-150

DIVISÃO DPM - DEPARTAMENTO URBANO E METROPOLITANO

PROJETO URBANISTICO INTEGRADO - TERRITÓRIO UMBU ALVORADA - RIO GRANDE DO SUL

DIRETORA  
Tatiane Francescon

COORDENADORA  
Isabel Coutinho

ENDEREÇO DO PROJETO URBANISTICO INTEGRADO TERRITÓRIO UMBU ALVORADAS

ETAPAS E DISCIPLINA  
PROJETO EXECUTIVO DE ARQUITETURA - TERRENO E - UMBU ALVORADA

ÁREA TOTAL DO PROJETO URBANISTICO INTEGRADO:  
45.780,39 m²

CONTEÚDO

GINÁSIO - DETALHES BRISE E COBERTURA

ESCALA INDICADA

DATA  
09/12/2025

FOLHA

0301

ARQUIVO  
RSSEGURO-SEDUR-ALV-UMBU-E-ARQ-PE-0301-R02



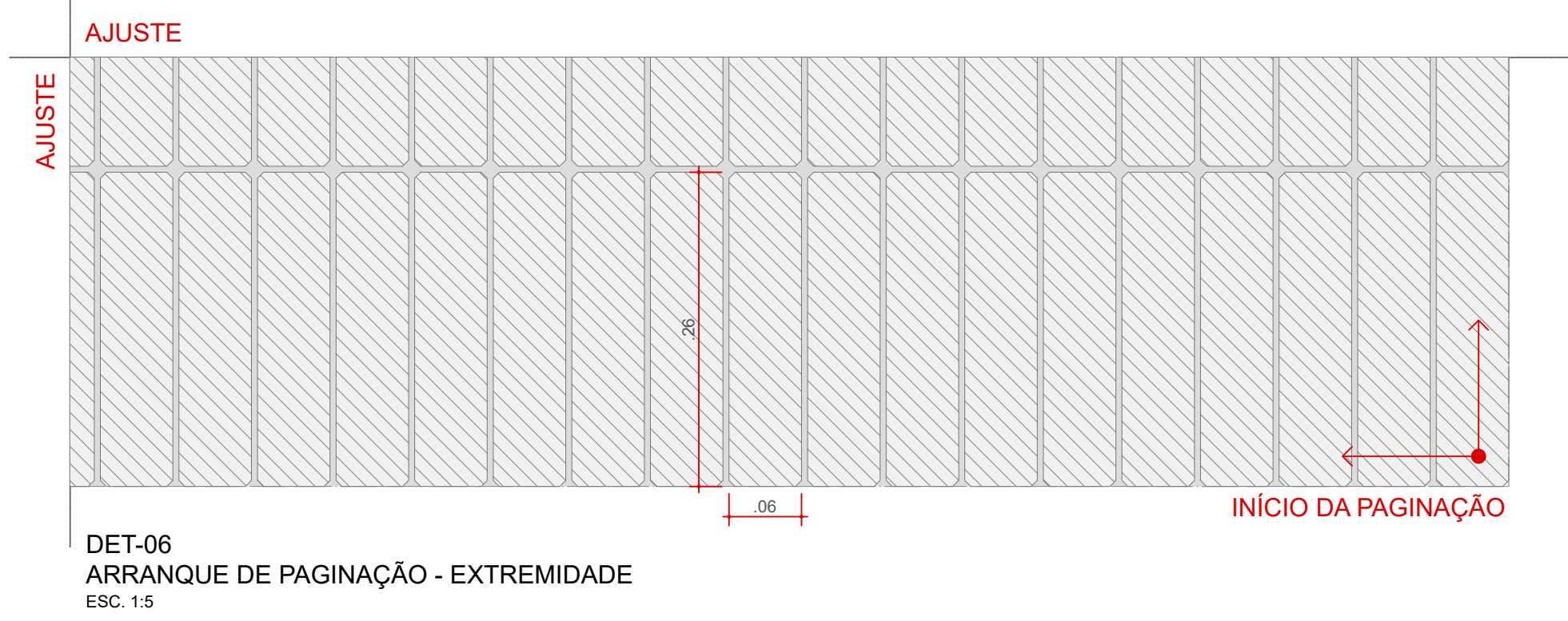
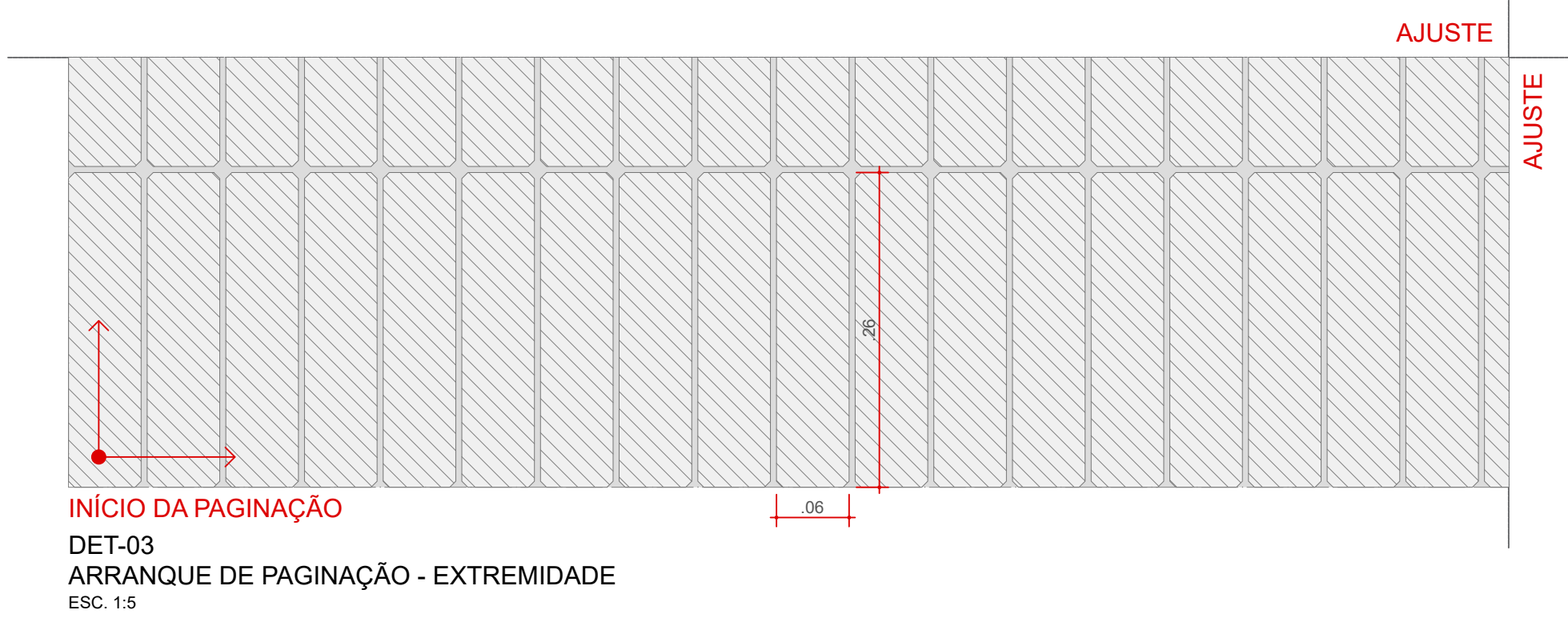
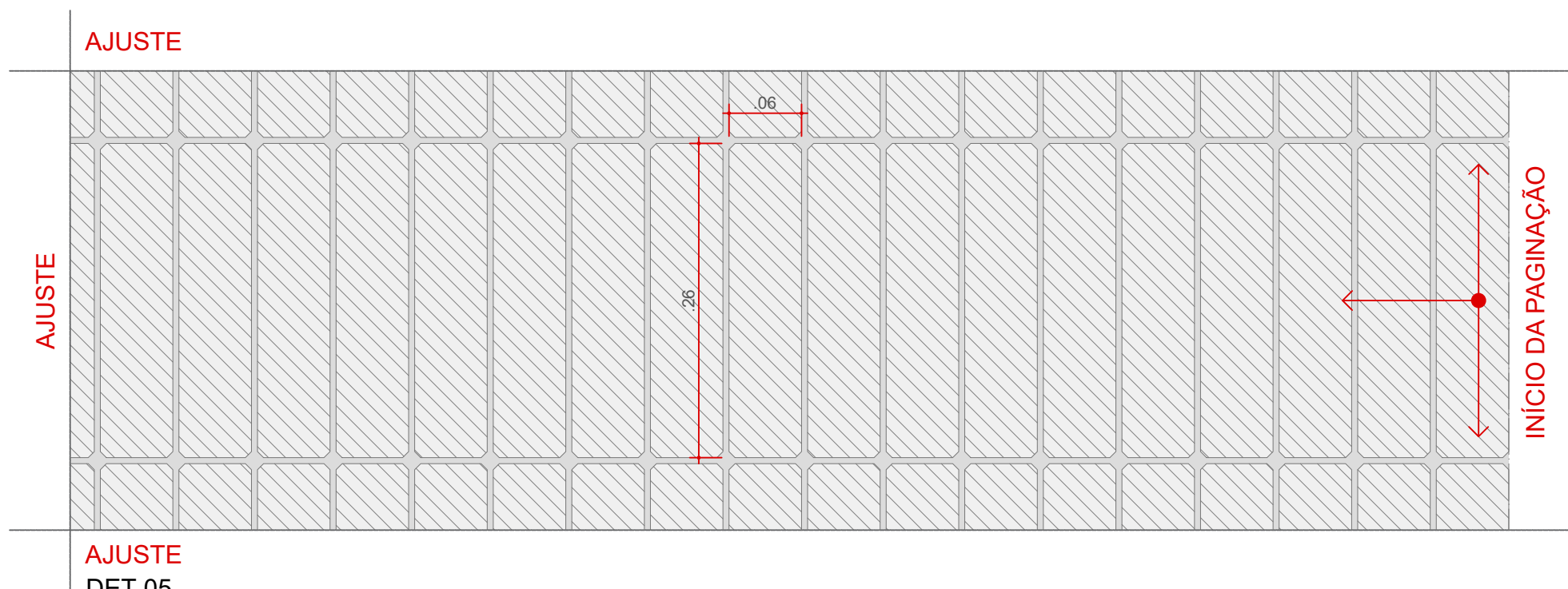
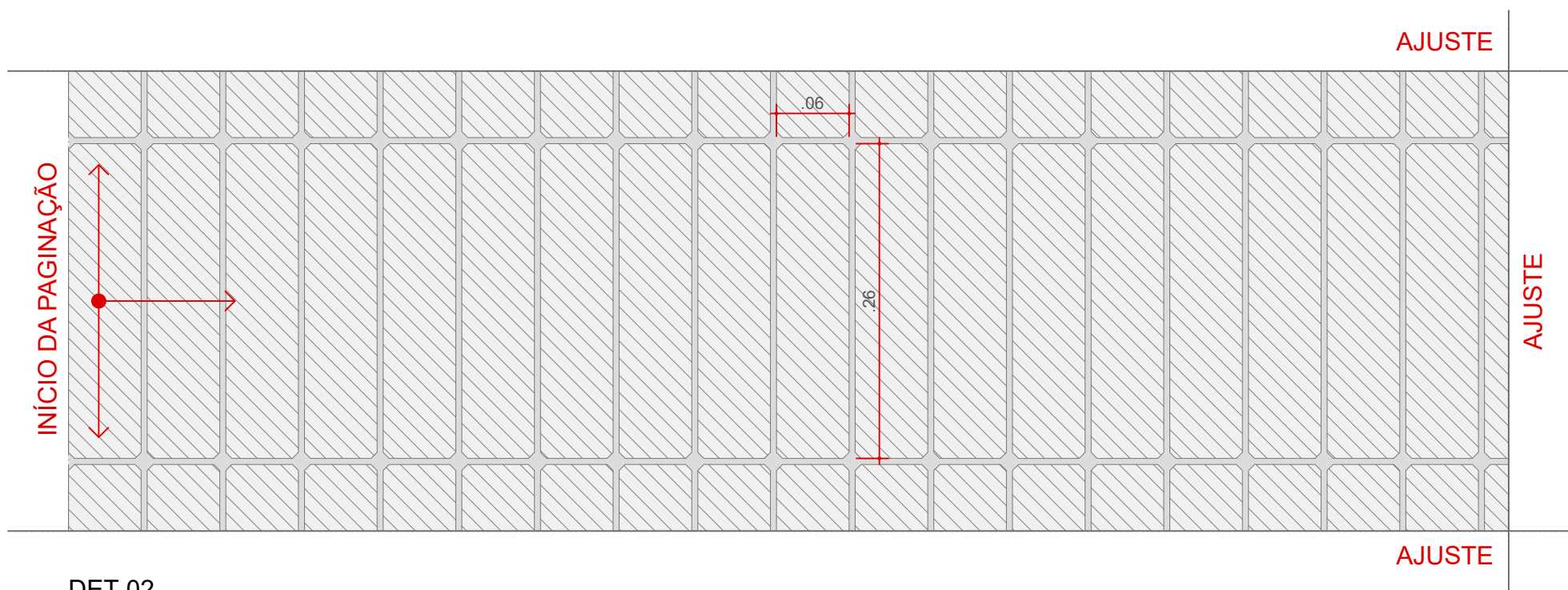
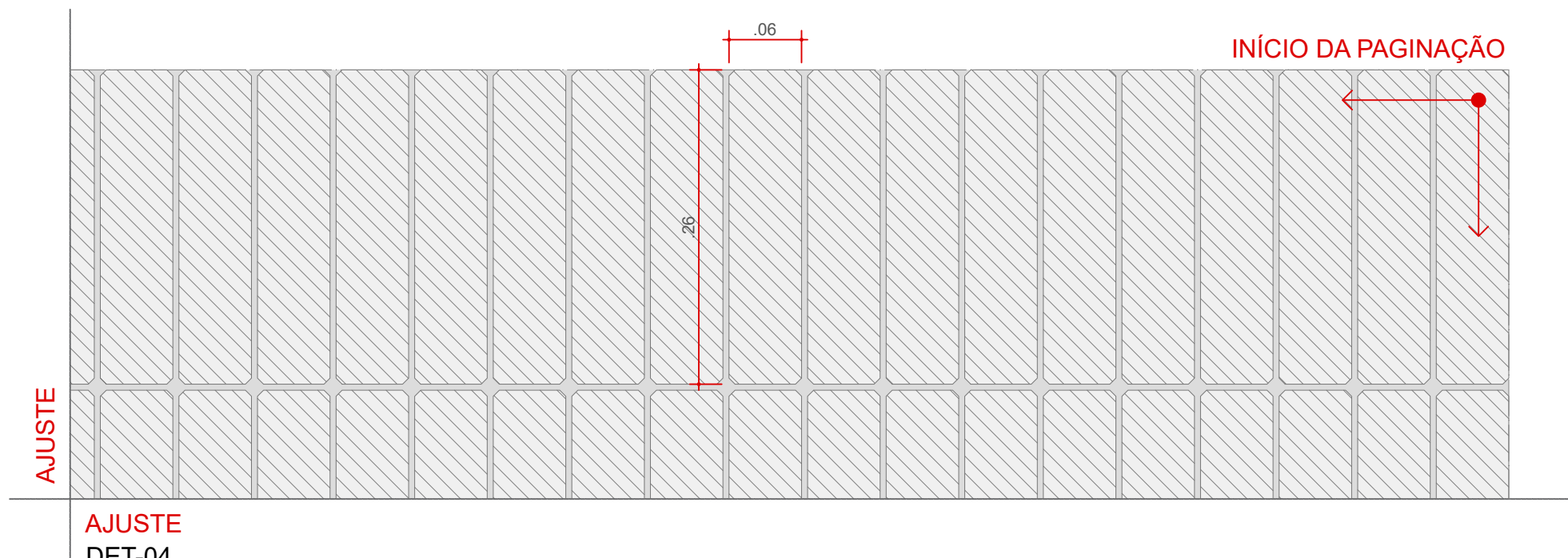
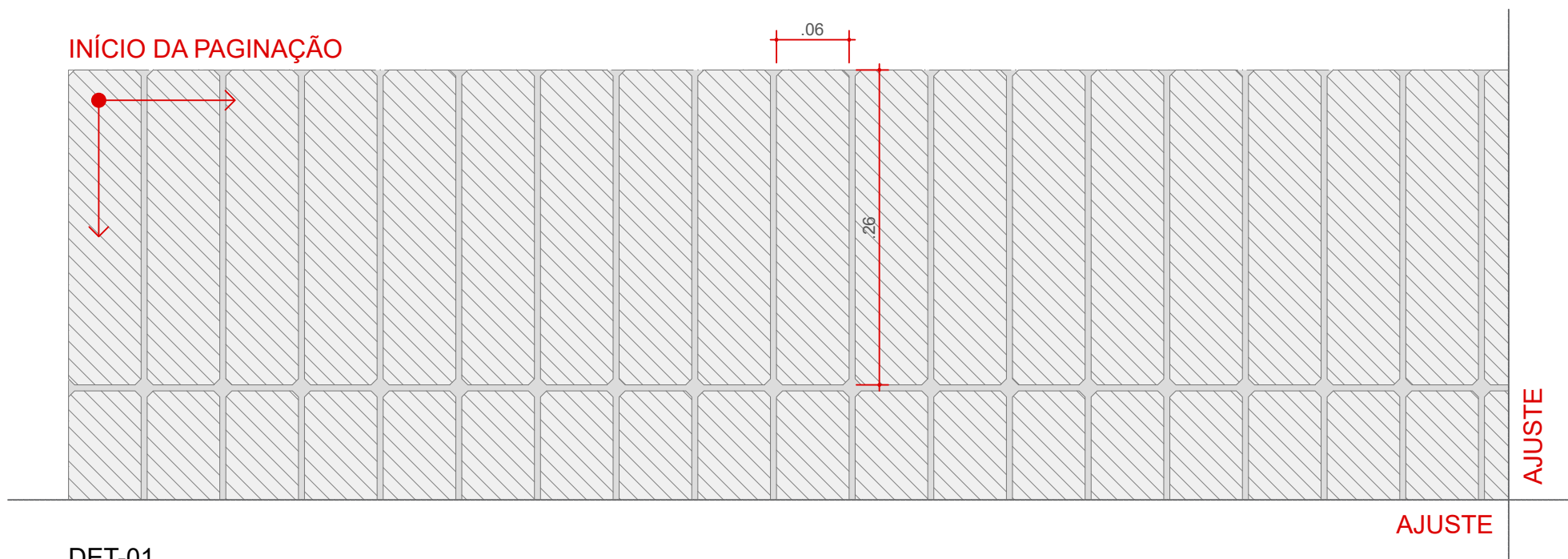
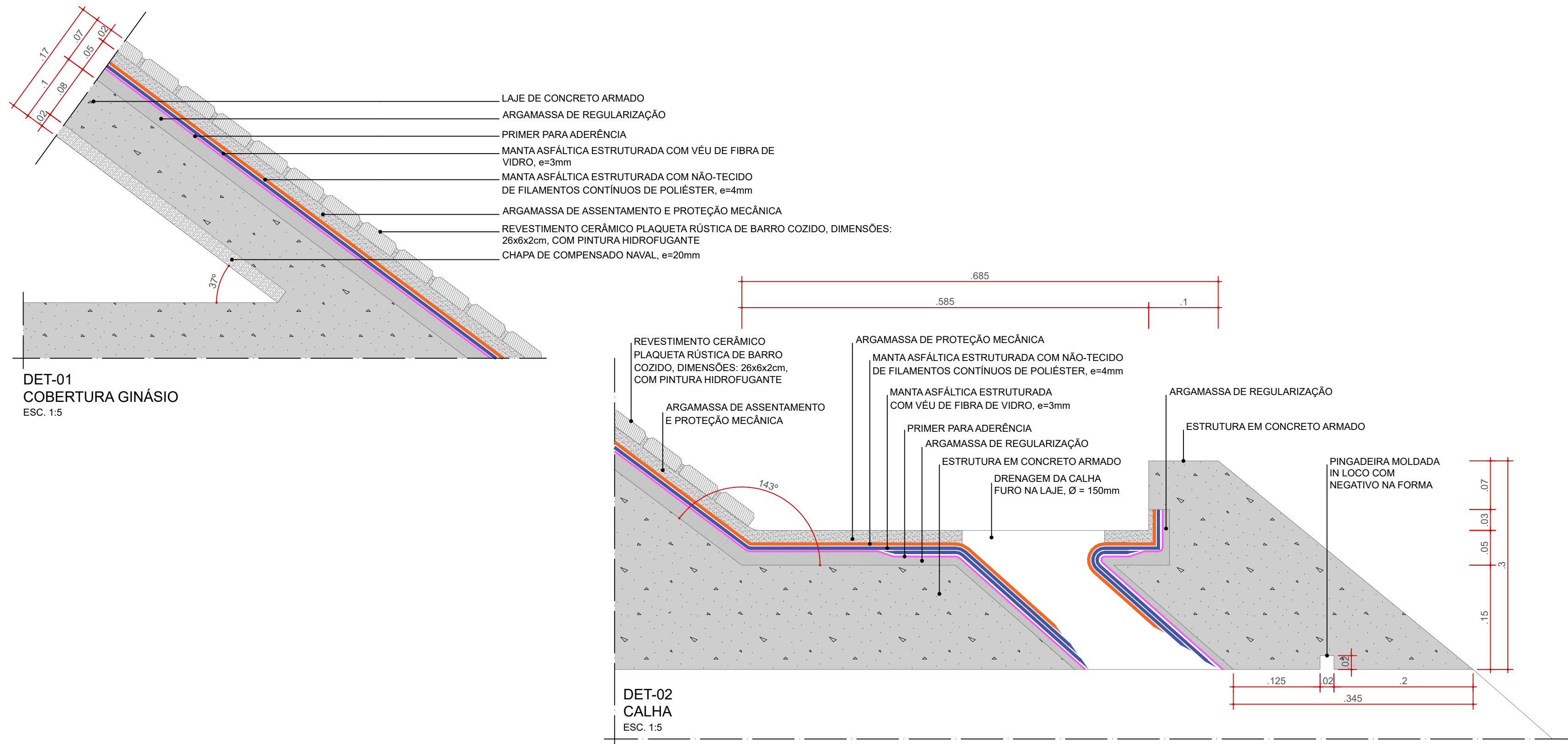

		<b>AUTORES RESPONSÁVEIS TÉCNICOS</b> Fabiano José Arcádio Sobreira CAU A24308-6 Paulo Victor Borges Ribeiro CAU A96468-9	
PROJETO TERCEIRIZADO			
PROJETO URBANISTICO INTEGRADO - TERRITÓRIO UMBU ALVORADA - RS			
		<b>SEDUR - SECRETARIA DE DESENVOLVIMENTO URBANO E METROPOLITANO</b> DPM - DEPARTAMENTO URBANO E METROPOLITANO CENTRO ADMINISTRATIVO FERNANDO FERRARI - AV. BORGES DE MEDEIROS, N 1501 - BAIRRO PRAIA DE BELAS - PORTO ALEGRE/RS CEP - 90110-150	
DIVISÃO DPM - DEPARTAMENTO URBANO E METROPOLITANO		DIRETORA Tassiele Francescon	
PROJETO URBANISTICO INTEGRADO - TERRITÓRIO UMBU ALVORADA RIO GRANDE DO SUL		COORDENADORA Isabel Coutinho	
ENDEREÇO DO PROJETO URBANISTICO INTEGRADO TERRITÓRIO UMBU, ALVORADA/RS		ÁREA TOTAL DO PROJETO URBANISTICO INTEGRADO: 45.780,39 m²	
ETAPAE DISCIPLINA PROJETO EXECUTIVO DE ARQUITETURA - TERRENO E - UMBU, ALVORADA		CONTEÚDO DETALHES COBERTURA	
ESCALA INDICADA		FOLHA	
DATA 09/12/2025		0302	
ARQUIVO RSSEGURO-SEDUR-ALV-UMBU-E-ARQ-PE-0302-R02			



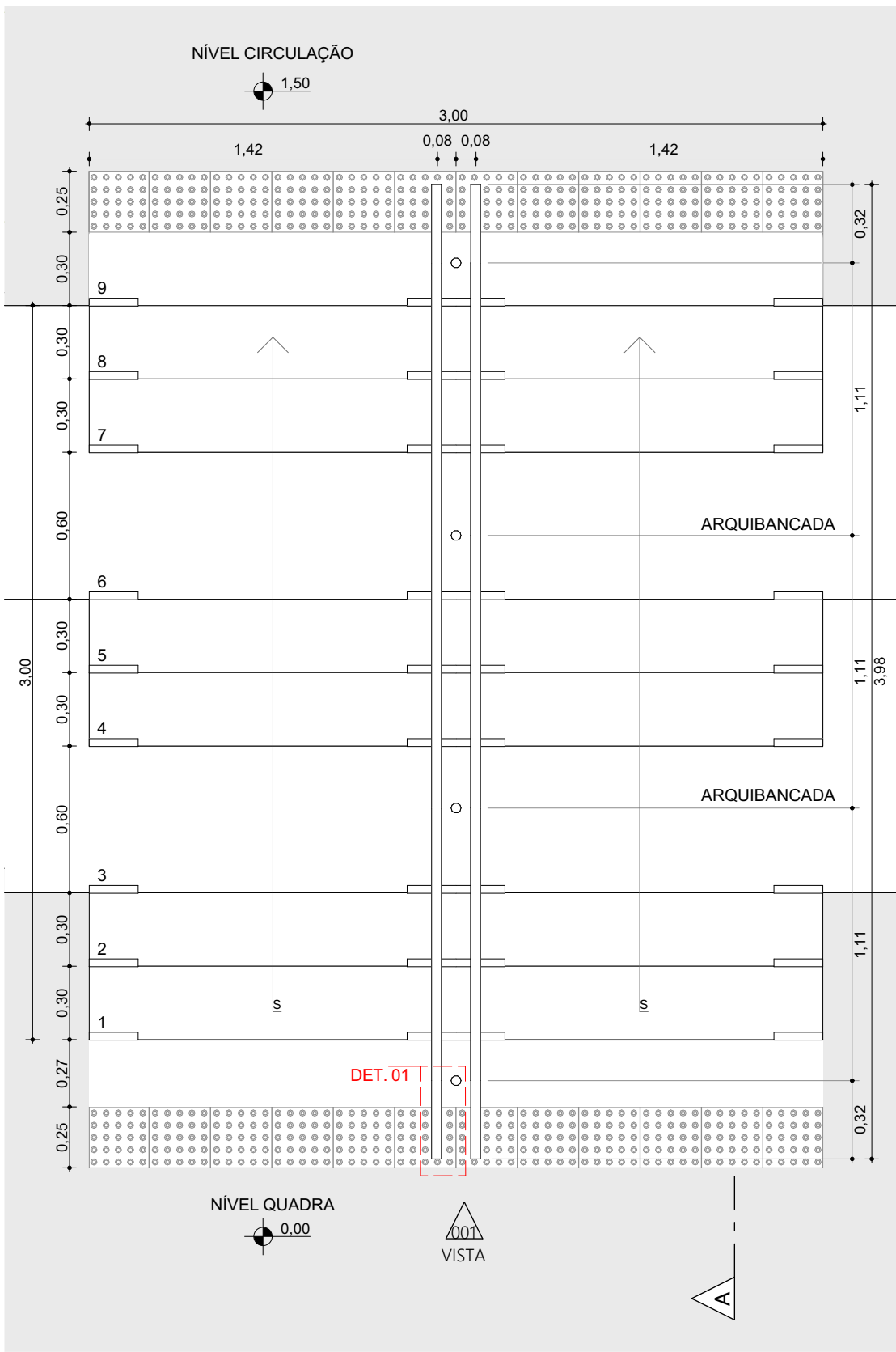

Escada - Ginásio E  
Planta-baixa | Escala 1:25

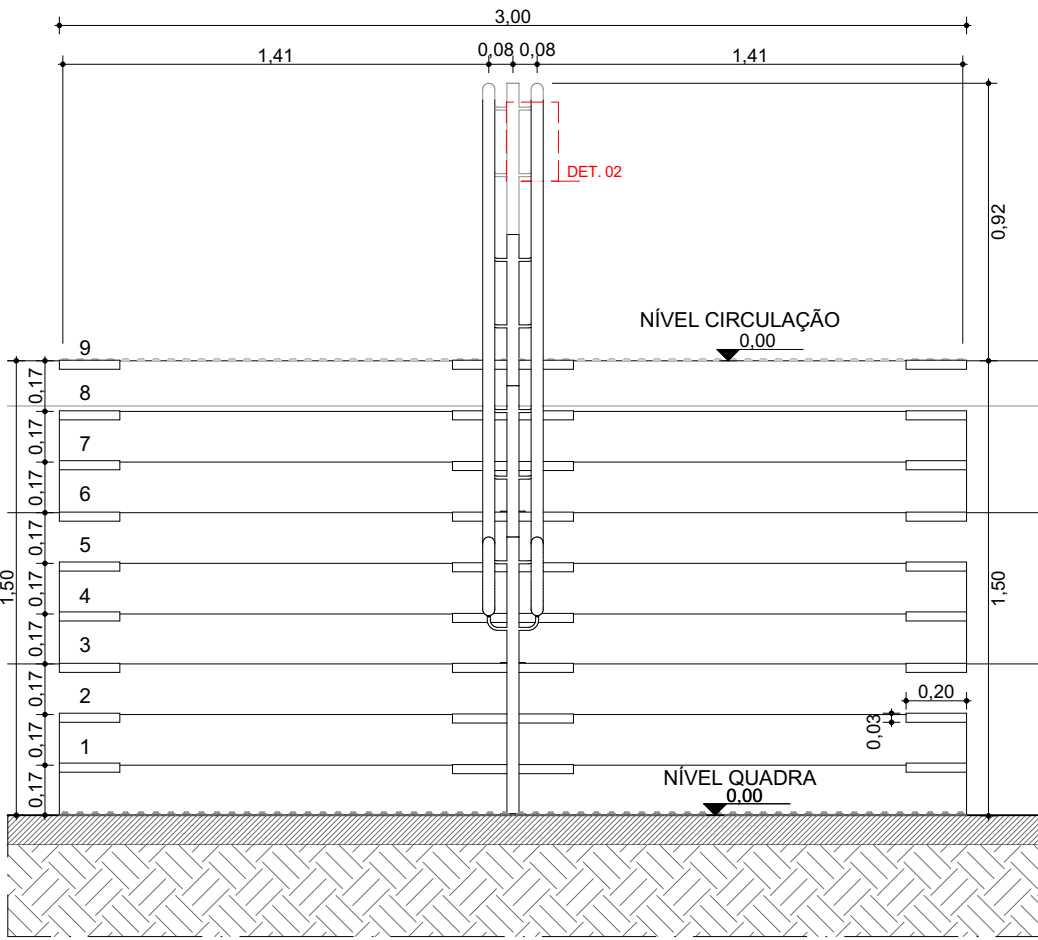

Escada - Ginásio E  
Vista | Escala 1:25

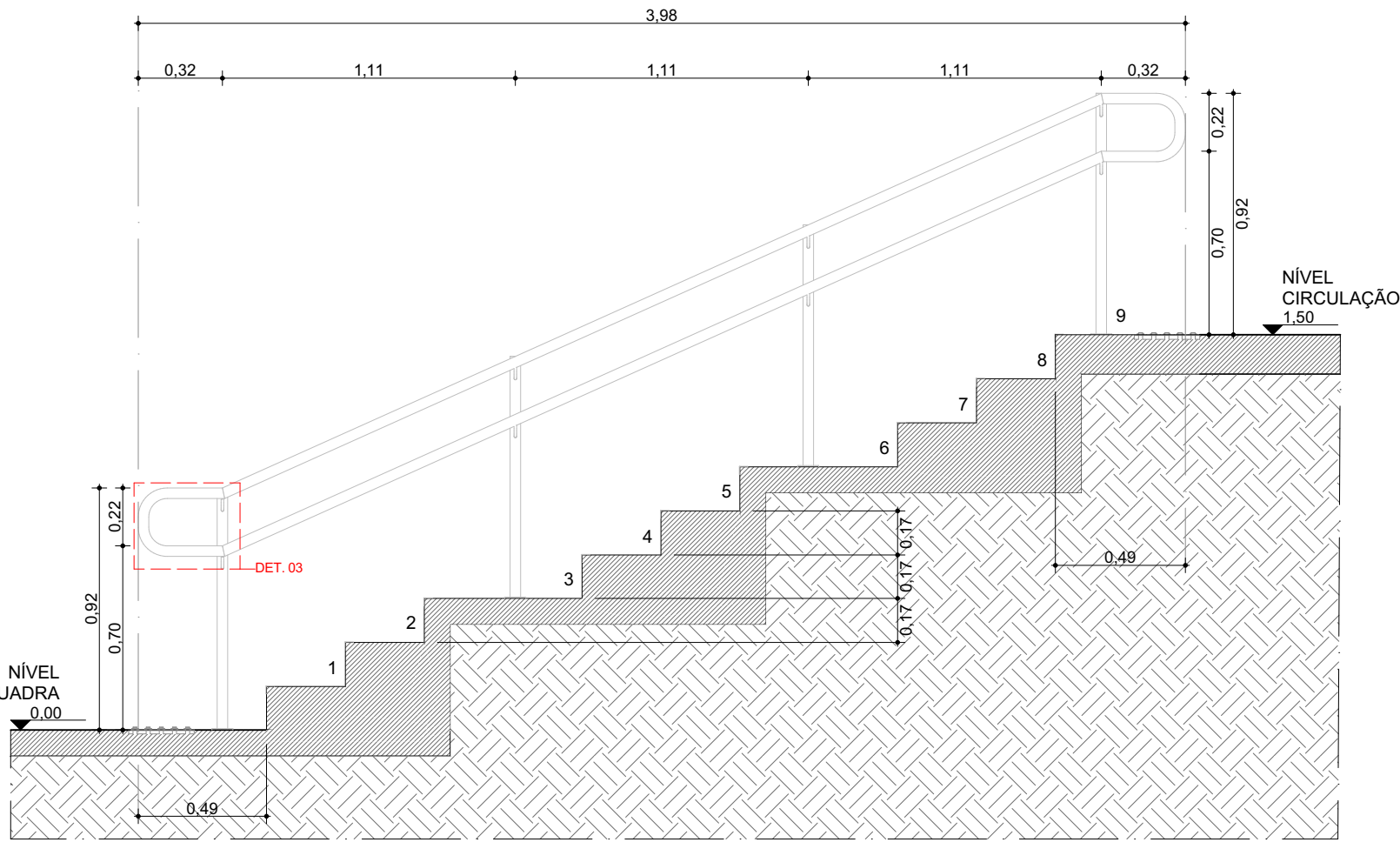

Escada - Ginásio E  
Corte | Escala 1:25

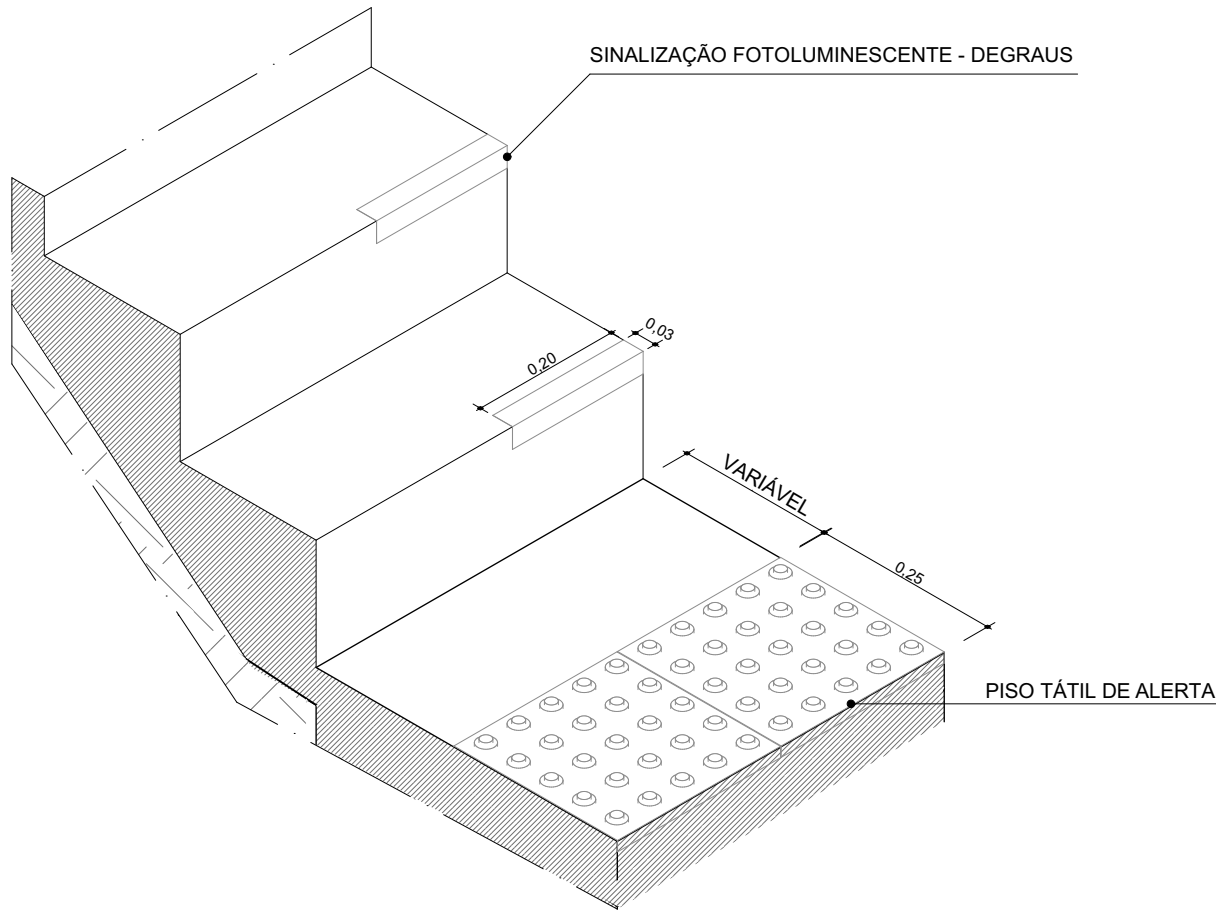

Isométrica Padrão - Escada  
ISO | Escala 1:10

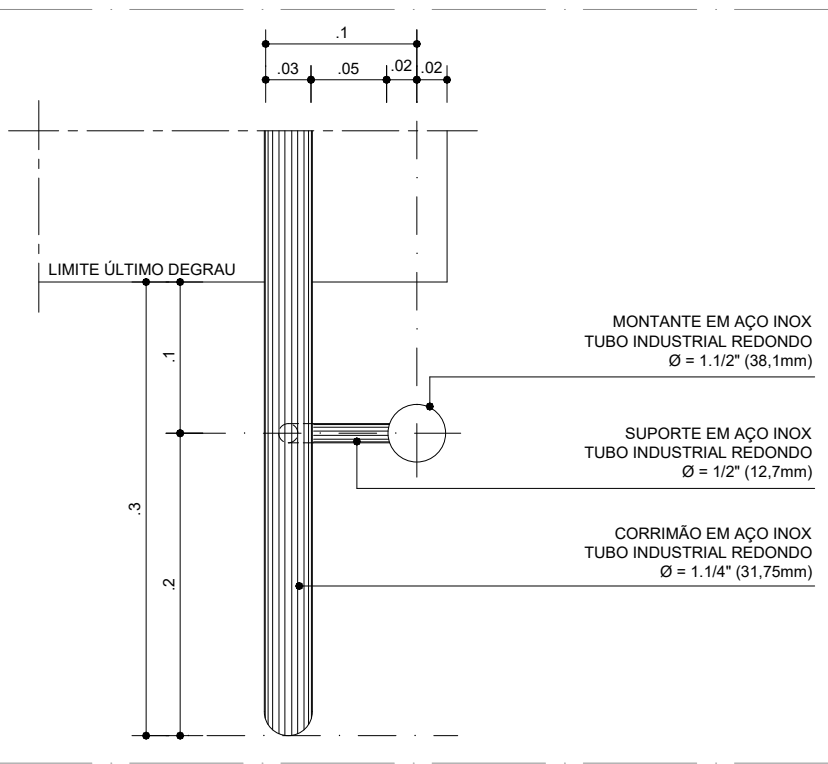

DET. 01  
Corrimão Lateral Planta - E.: 1:5

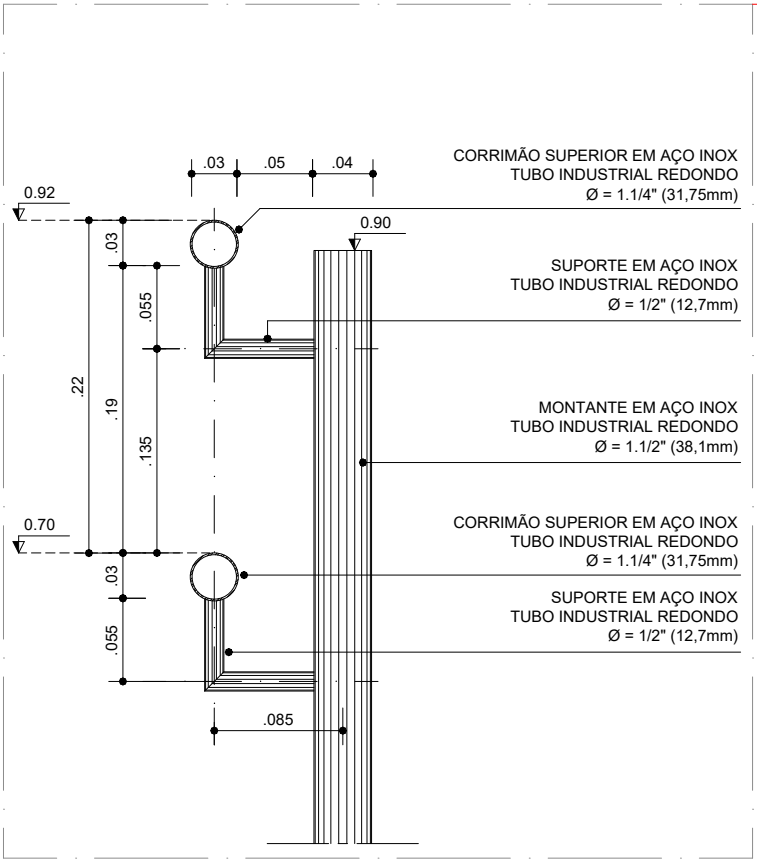

DET. 02  
Corrimão Lateral Corte - E.: 1:5

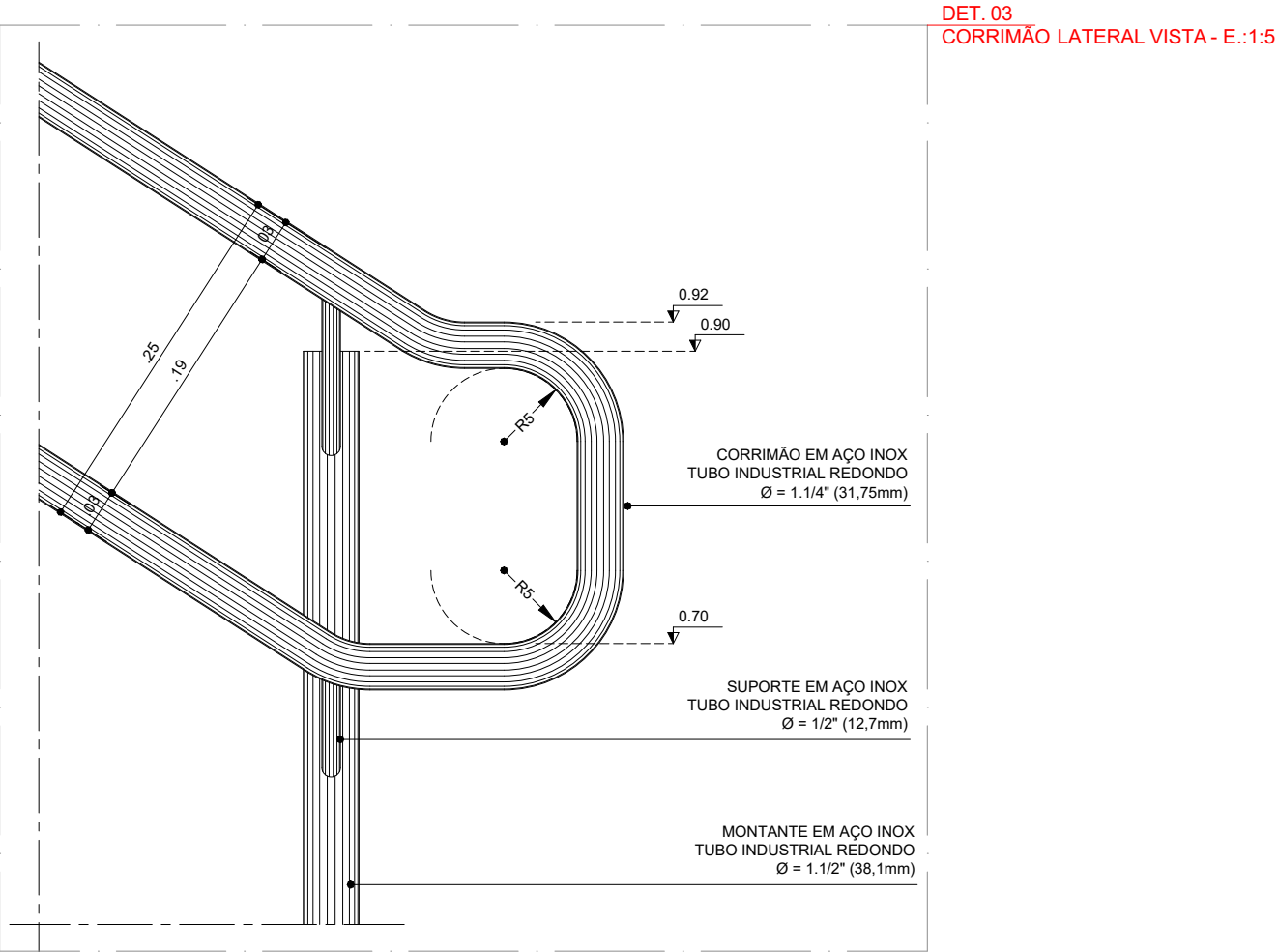

DET. 03  
Corrimão Lateral Vista - E.: 1:5

- NOTAS:
1. LARGURA E COR DE SINALIZAÇÃO TÁTIL DIRECIONAL E ALERTA CONFORME NBR 16537.
  2. POR SE TRATAR DE SITUAÇÃO TÍPICA, AS COTAS DE NÍVEL APRESENTADAS NESTE DESENHO SÃO RELATIVAS, TENDO COMO PONTO 0.00 O PATAMAR DE INÍCIO DA ESCADA, COM O OBJETIVO DE INDICAR O DESENHO VERTICAL DA MESMA PARA INFORMAÇÕES SOBRE AS COTAS ESPECÍFICAS DE CADA ESCADA DEVERÃO SER CONSULTADAS AS PRANCHAS NA ESCALA 1:25.



AUTORES  
RESPONSÁVEIS TÉCNICOS

Fabiano José Arcadio Sobreira  
CAU A24308-6

Paulo Victor Borges Ribeiro  
CAU A96468-9

PROJETO TERCEIRIZADO

PROJETO URBANÍSTICO INTEGRADO - TERRITÓRIO  
UMBURALVORADA - RS



SEDUR - SECRETARIA DE DESENVOLVIMENTO  
URBANO E METROPOLITANO

DPM - DEPARTAMENTO URBANO  
E METROPOLITANO

CENTRO ADMINISTRATIVO FERNANDO FERRARI - AV. BORGES DE  
MEDEIROS, N 1501 -  
BAIRRO PRAIA DE BELAS - PORTO ALEGRE/RS  
CEP - 90110-150

DIVISÃO DPM - DEPARTAMENTO URBANO E METROPOLITANO	DIRETORA Tassiele Francescon
PROJETO URBANÍSTICO INTEGRADO - TERRITÓRIO UMBURALVORADA RIO GRANDE DO SUL	COORDENADORA Isabel Coutinho
ENDEREÇO DO PROJETO URBANÍSTICO INTEGRADO TERRITÓRIO UMBURALVORADA/RS	ÁREA TOTAL DO PROJETO URBANÍSTICO INTEGRADO: 45.760,39 m²
ETAPA E DISCIPLINA PROJETO EXECUTIVO DE ARQUITETURA - TERRENO E - UMBURALVORADA	CONTEÚDO ESCADA - GINÁSIO E, ISOMÉTRICA PADRÃO - ESCADA, CORRIMÃO
ESCALA INDICADA	DATA 09/12/2025
ARQUIVO RSSEGURO-SEDUR-ALV-UMBURALVORADA-ARQ-PE-0303-R01	FOLHA 0303



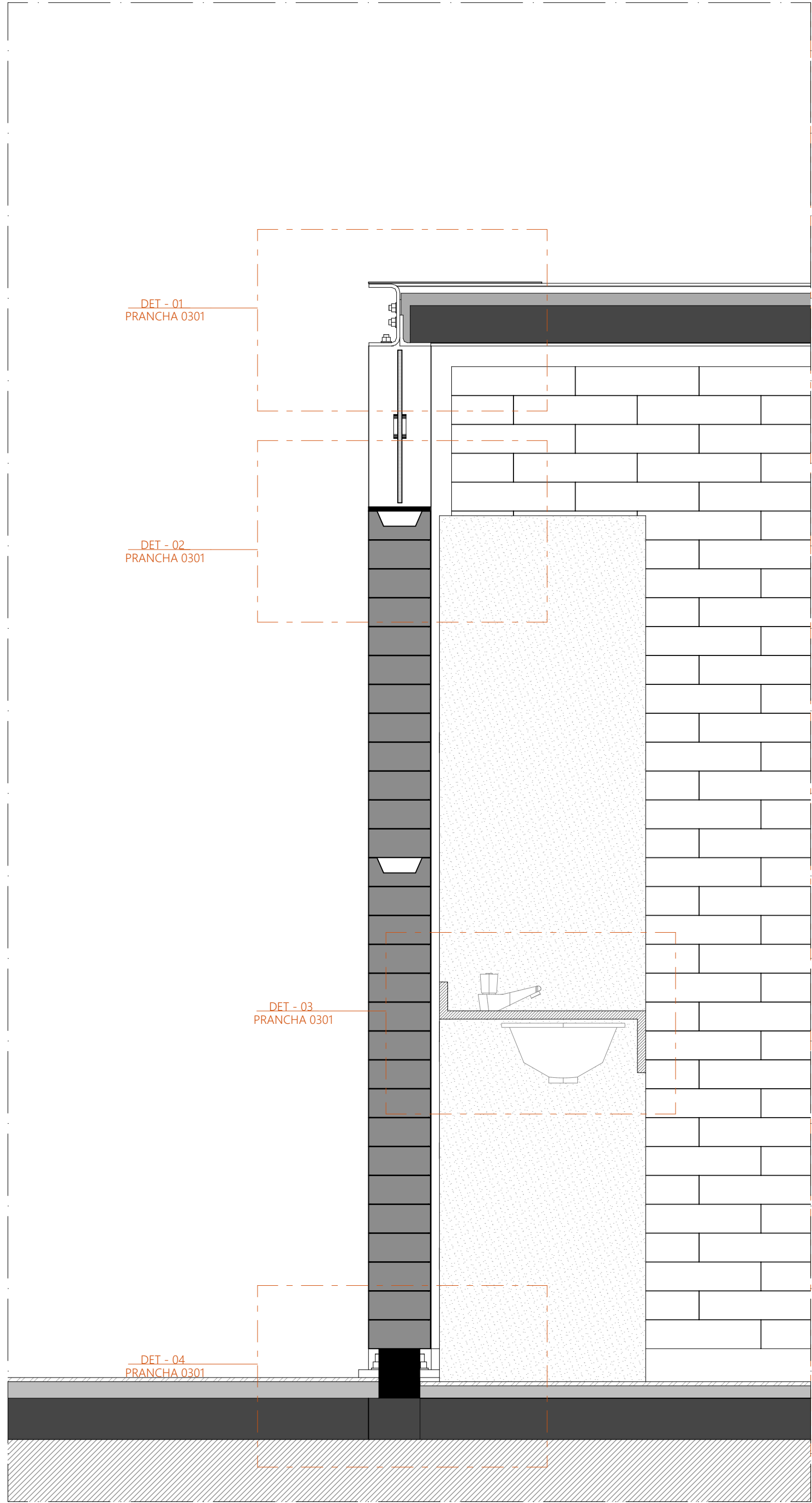

SEÇÃO TRANSVERSAL  
AMP-01 . AMPLIAÇÃO PAVILHÃO COMUNITÁRIO - 01  
ESCALA 1:10

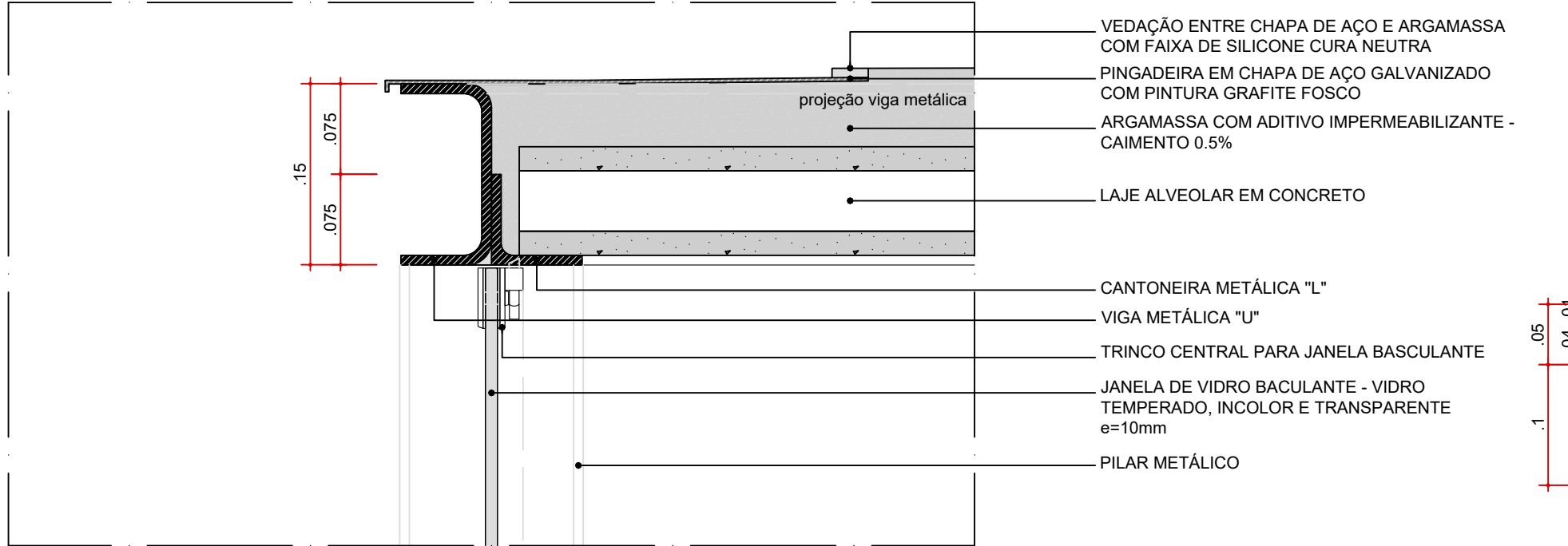

DET-01 . AMP-01  
ENCONTRO LAJE - VIGA. TRECHO TRANSVERSAL  
ESC. 1:5

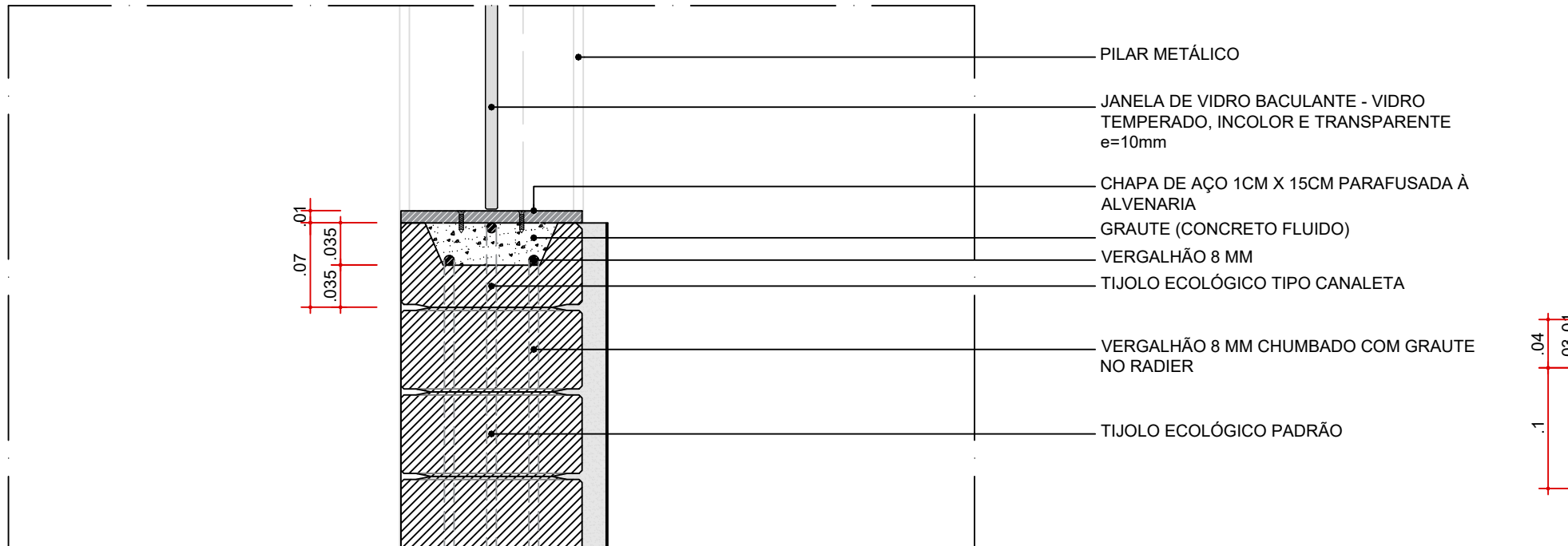

DET-02 . AMP-01  
ARREMATE JANELA BASCULANTE - ALVENARIA  
ESC. 1:5

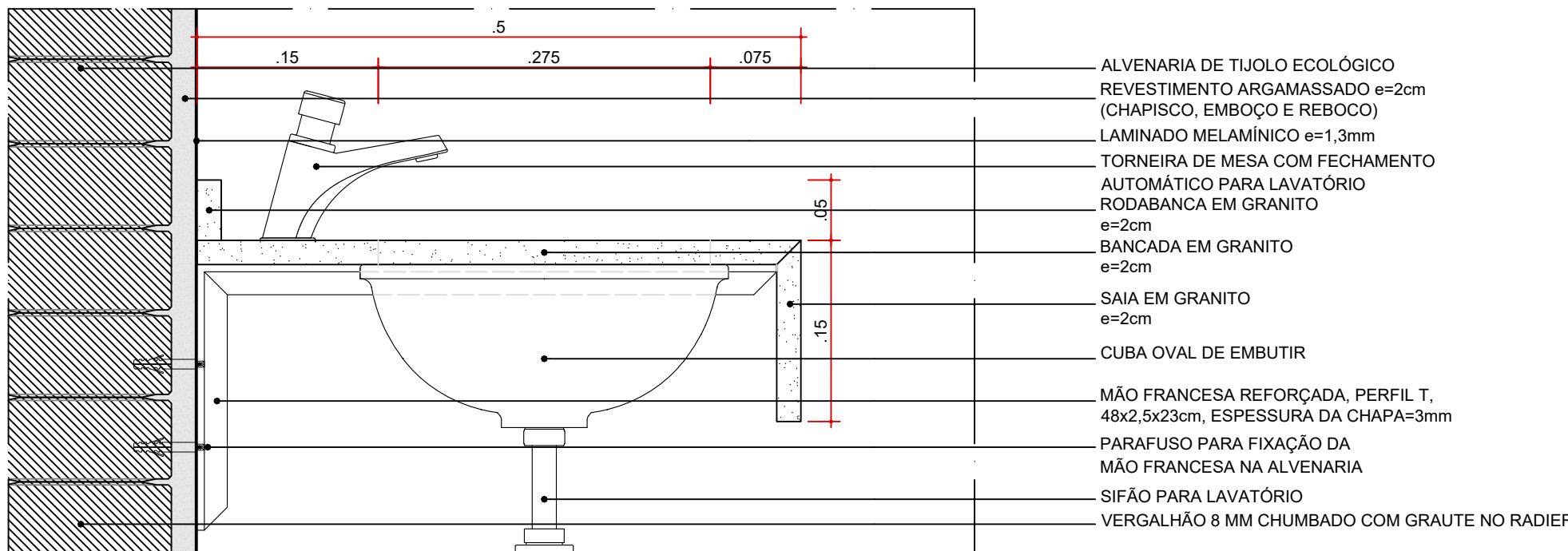

DET-03 . AMP-01  
FIXAÇÃO BANCADA E RODABANCA DE GRANITO - ALVENARIA  
ESC. 1:5

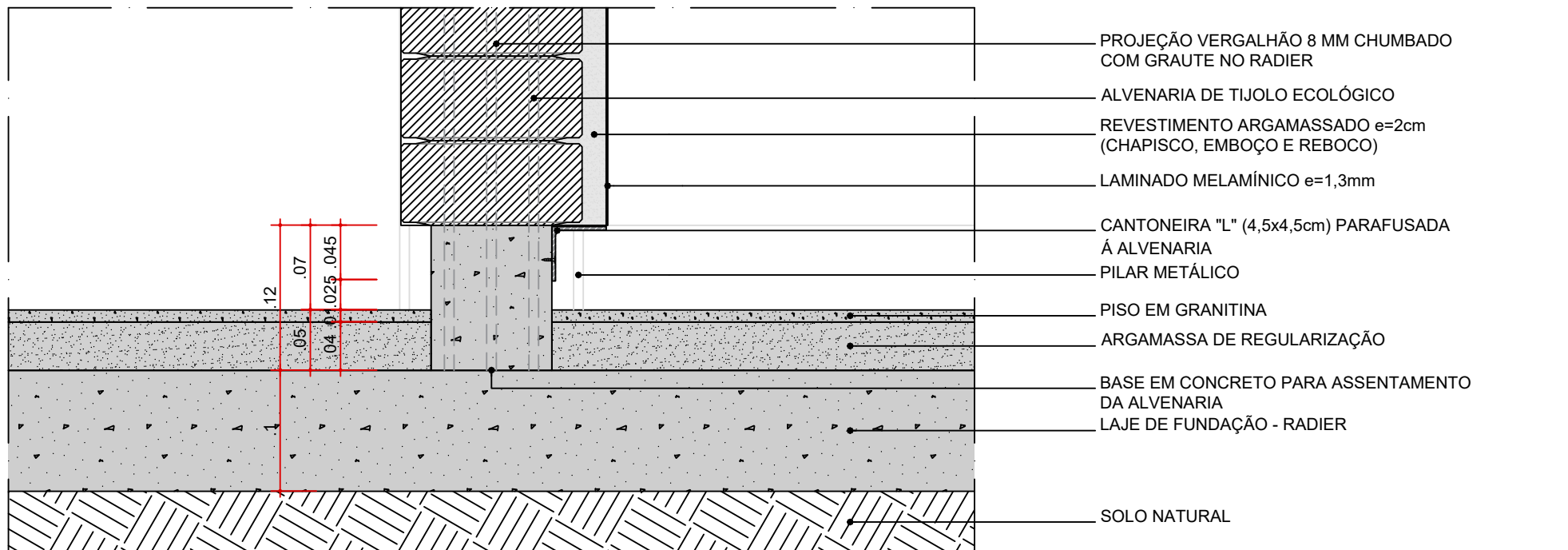

DET-04 . AMP-01  
ENCONTRO PISO GRANITINA x ALVENARIA x REVESTIMENTO  
ESC. 1:5

DETALHES ARQUITETURA - PISO

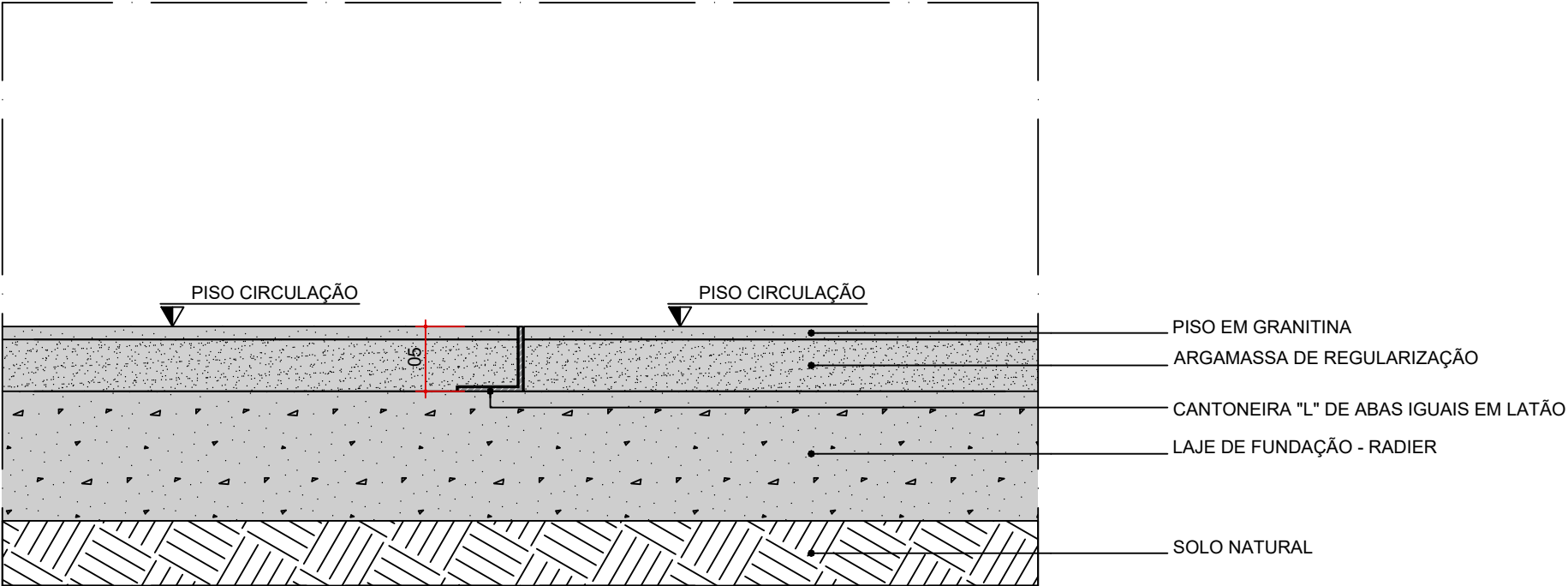

DETALHE TÍPICO - JUNTA DE DILATAÇÃO  
ENCONTRO PISO GRANITINA - GRANITINA. EM NÍVEL  
ESC. 1:5

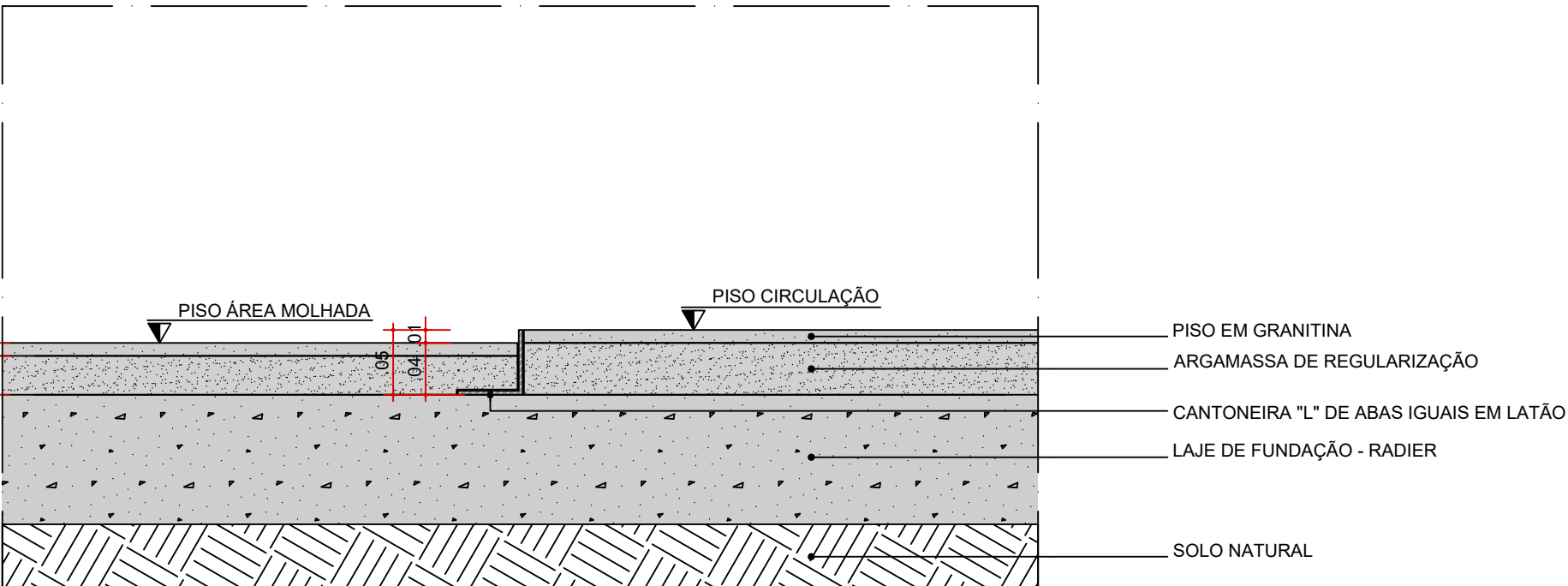

DETALHE TÍPICO - JUNTA DE DILATAÇÃO  
ENCONTRO PISO GRANITINA - GRANITINA. DESNÍVEL PARA ÁREAS MOLHADAS  
ESC. 1:5

DETALHES ARQUITETURA - ARREMATE

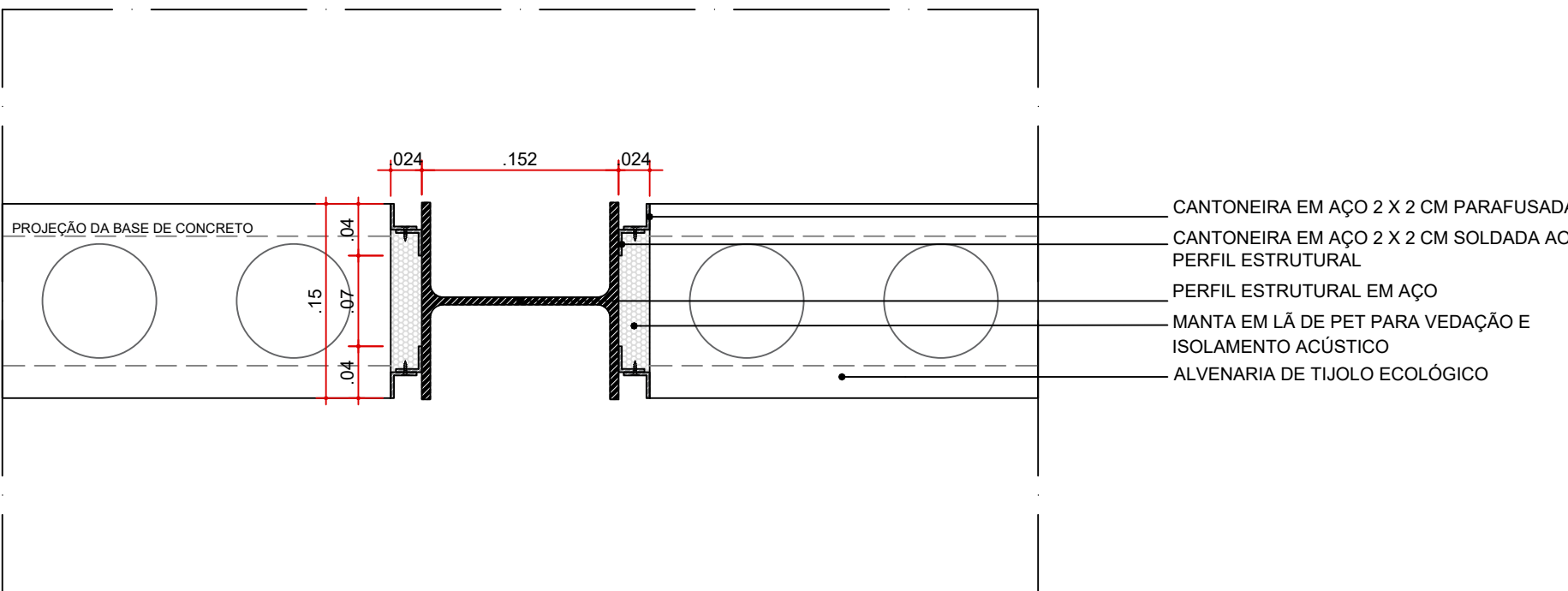

DETALHE TÍPICO  
ARREMATE DO ENCONTRO ALVENARIA - MESA DO PILAR METÁLICO  
ESC. 1:5

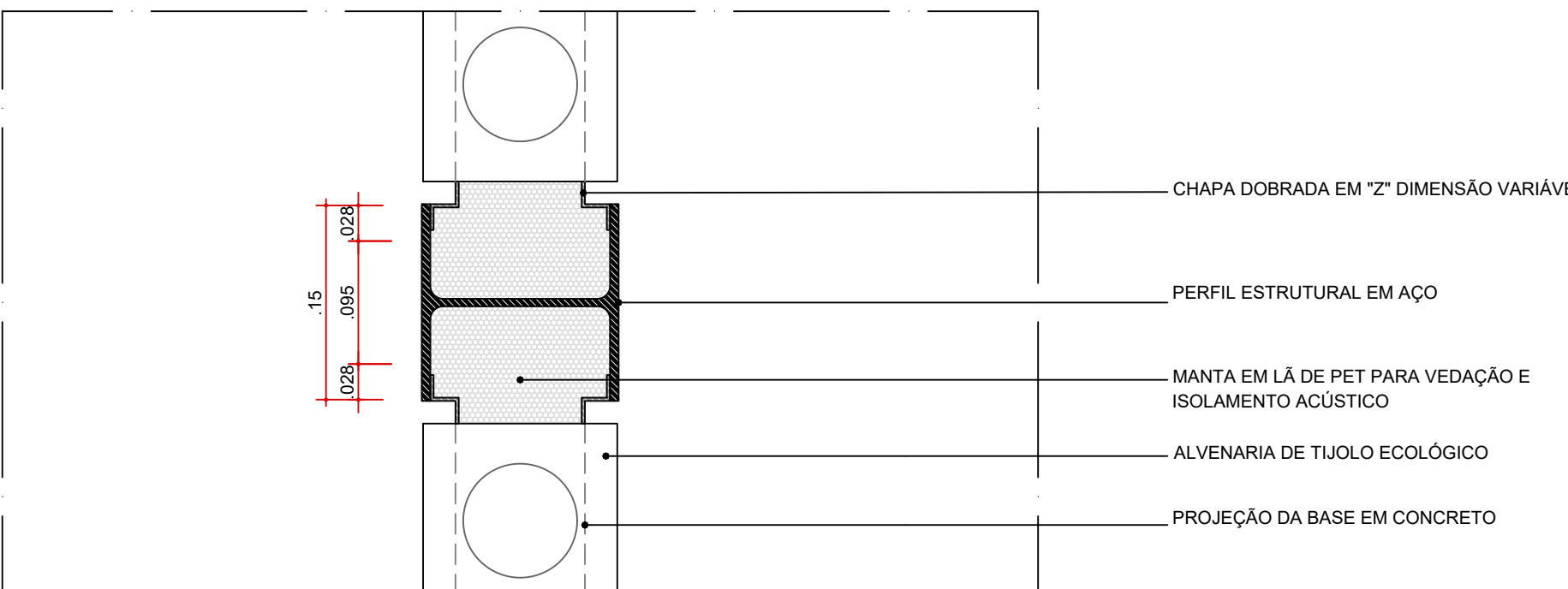

DETALHE TÍPICO  
ARREMATE DO ENCONTRO ALVENARIA - ALMA DO PILAR METÁLICO  
ESC. 1:5

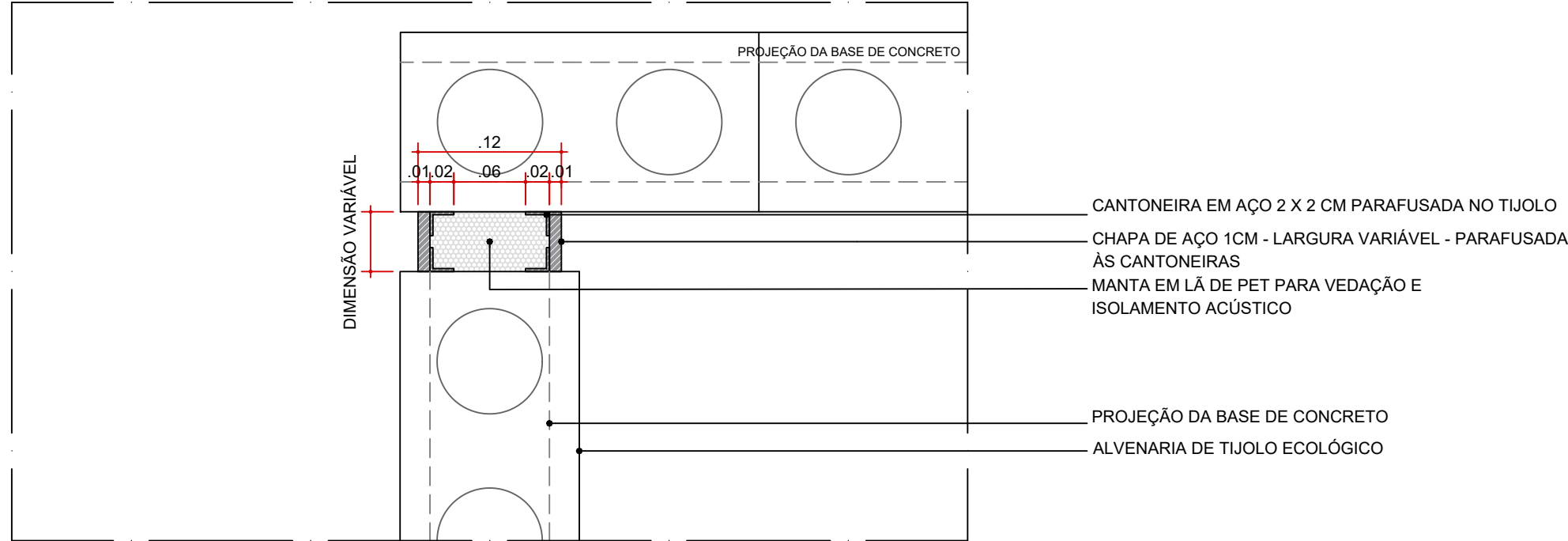

DETALHE TÍPICO  
ARREMATE DO ENCONTRO ALVENARIA - ALVENARIA  
ESC. 1:5

DETALHES ARQUITETURA - CARENAGEM

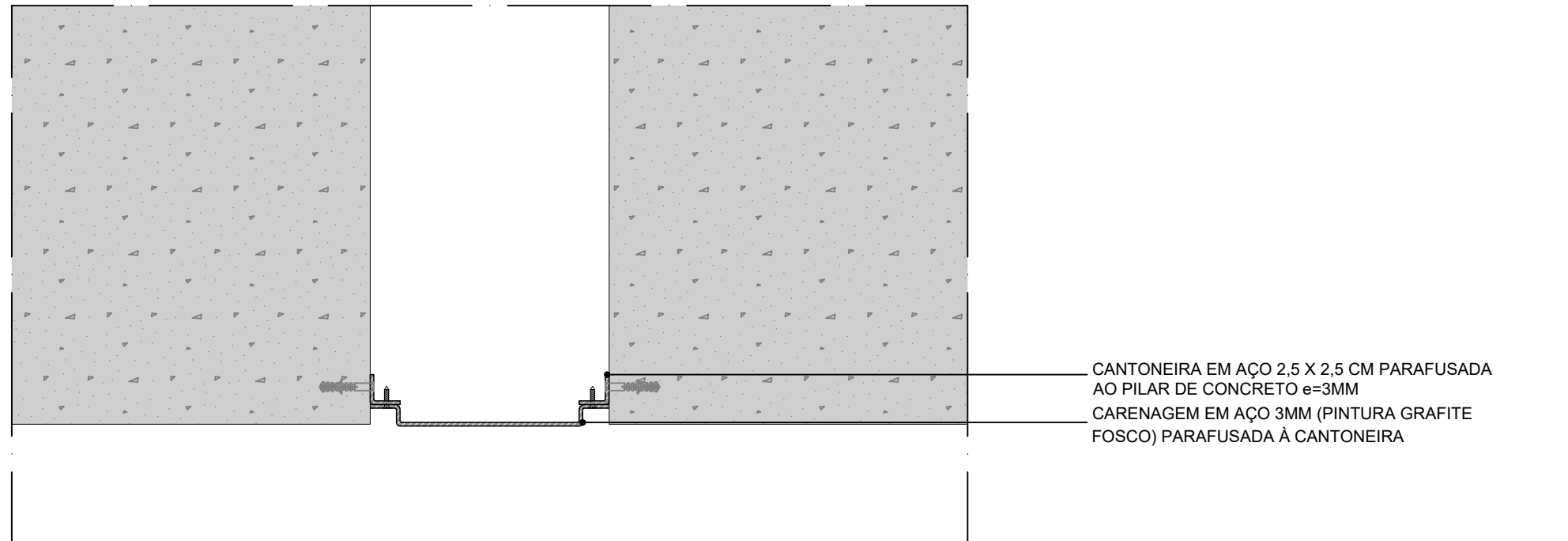

DETALHE TÍPICO - CR-02  
CARENAGEM ASSOCIADA AOS PILARES DE CONCRETO DO GINÁSIO  
ESC. 1:5

		<b>AUTORES RESPONSÁVEIS TÉCNICOS</b> Fabiano José Arcádio Sobreira CAU A24308-6 Paulo Victor Borges Ribeiro CAU A96468-9	
PROJETO TERCEIRIZADO			
PROJETO URBANÍSTICO INTEGRADO - TERRITÓRIO UMBU ALVORADA - RS			
		<b>SEDUR - SECRETARIA DE DESENVOLVIMENTO URBANO E METROPOLITANO</b> DPM - DEPARTAMENTO URBANO E METROPOLITANO CENTRO ADMINISTRATIVO FERNANDO FERRARI - AV. BORGES DE MENDONÇA, N. 1501 - BAIRRO PRAIA DE BELAS - PORTO ALEGRE/RS CEP - 90115-150	
DIVISÃO DPM - DEPARTAMENTO URBANO E METROPOLITANO		DIRETORA Tassiele Francesconi	
PROJETO URBANÍSTICO INTEGRADO - TERRITÓRIO UMBU ALVORADA RIO GRANDE DO SUL		COORDENADORA Israel Coutinho	
ENFERMEIRO DO PROJETO URBANÍSTICO INTEGRADO TERRITÓRIO UMBU ALVORADA/RS		ÁREA TOTAL DO PROJETO URBANÍSTICO INTEGRADO: 45.780,39 m²	
ETAPAS DISCIPLINA PROJETO EXECUTIVO DE ARQUITETURA - TERRENO E - UMBU ALVORADA		CONTEÚDO AMP-01 - AMPLIAÇÃO PAVILHÃO COMUNITÁRIO - 01, TODOS OS DETALHES	
ESCALA INDICADA		DATA 09/12/2025	
ARQUIVO RSSEGURO-SEDUR-ALV-UMBU-E-ARQ-PE-0304-R02		FOLHA <b>0304</b>	



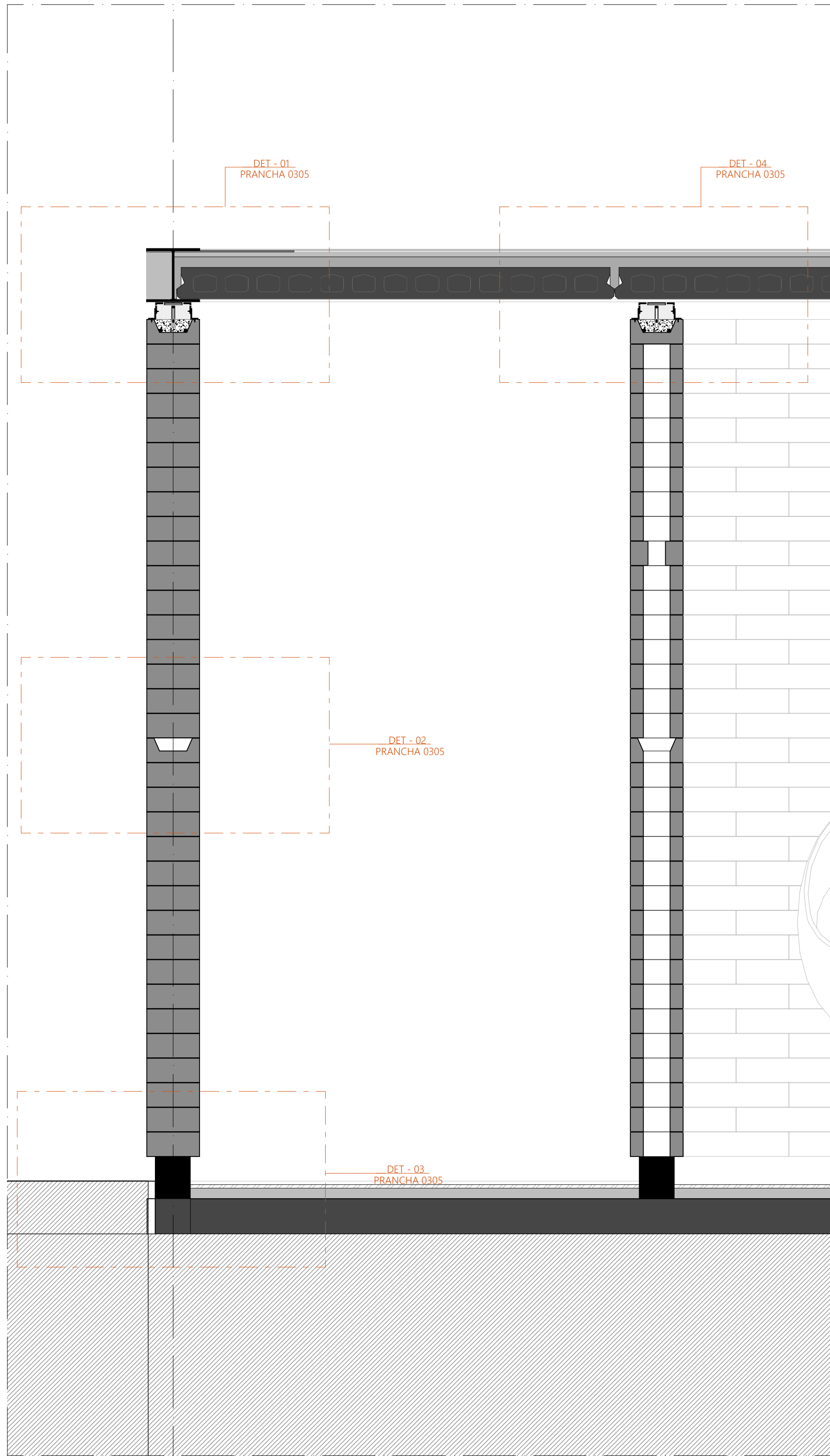

SEÇÃO TRANSVERSAL  
AMP-02 . AMPLIAÇÃO PAVILHÃO COMUNITÁRIO - 02 | SEÇÃO TRANSVERSAL  
ESCALA 1:10

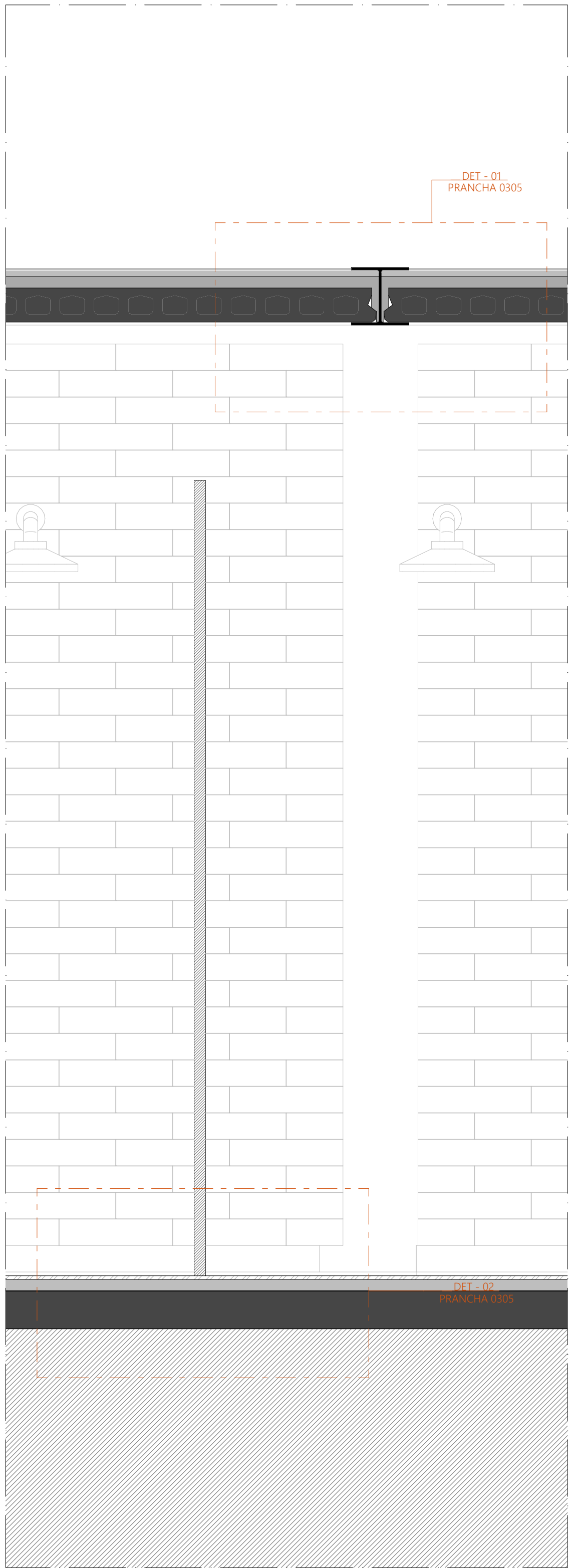

SEÇÃO TRANSVERSAL  
AMP-03 . AMPLIAÇÃO PAVILHÃO COMUNITÁRIO - 03  
ESCALA 1:10

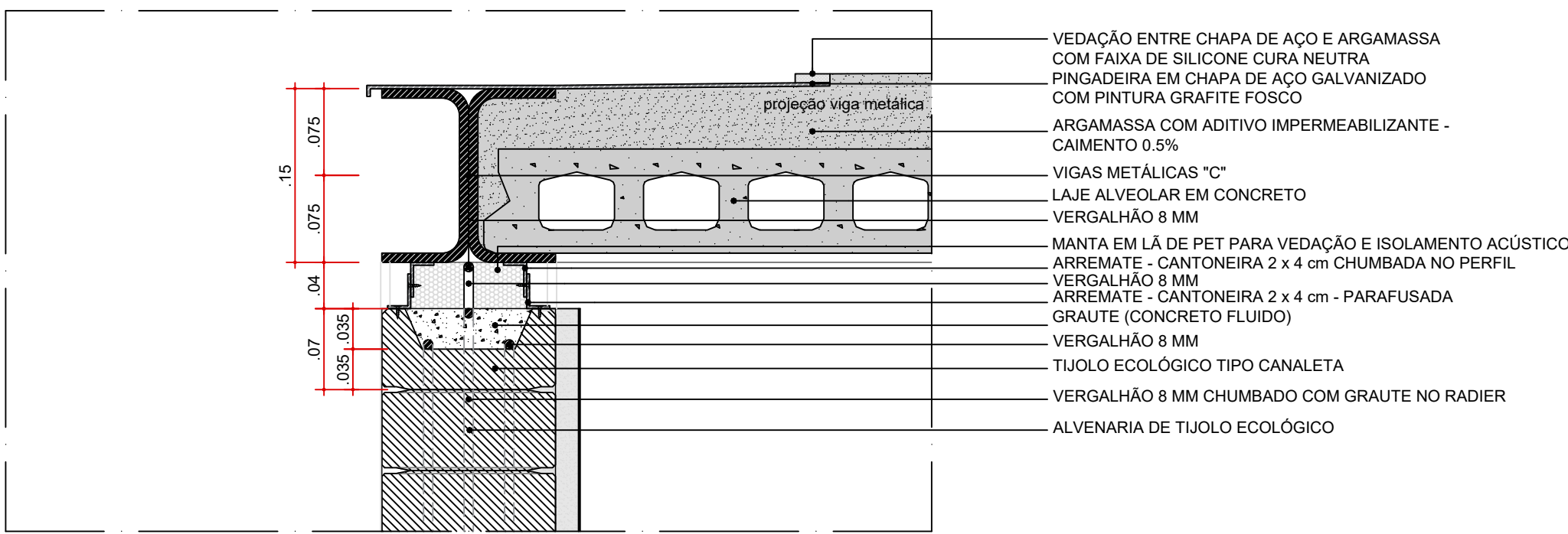

DET-01 . AMP-02  
ENCONTRO LAJE - VIGA. TRECHO LONGITUDINAL (EXTREMIDADE)  
ESC. 1:5

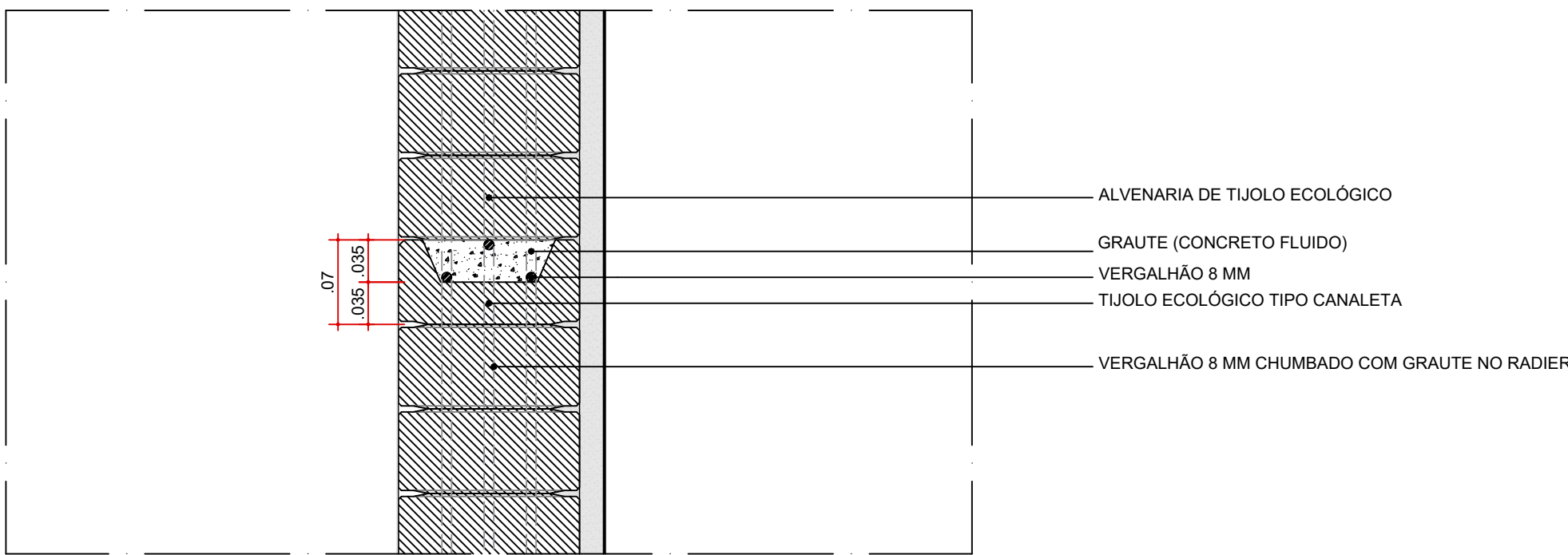

DET-02 . AMP-02  
TIJOLO TIPO CANALETA - TRECHO INTERMEDIÁRIO  
ESC. 1:5

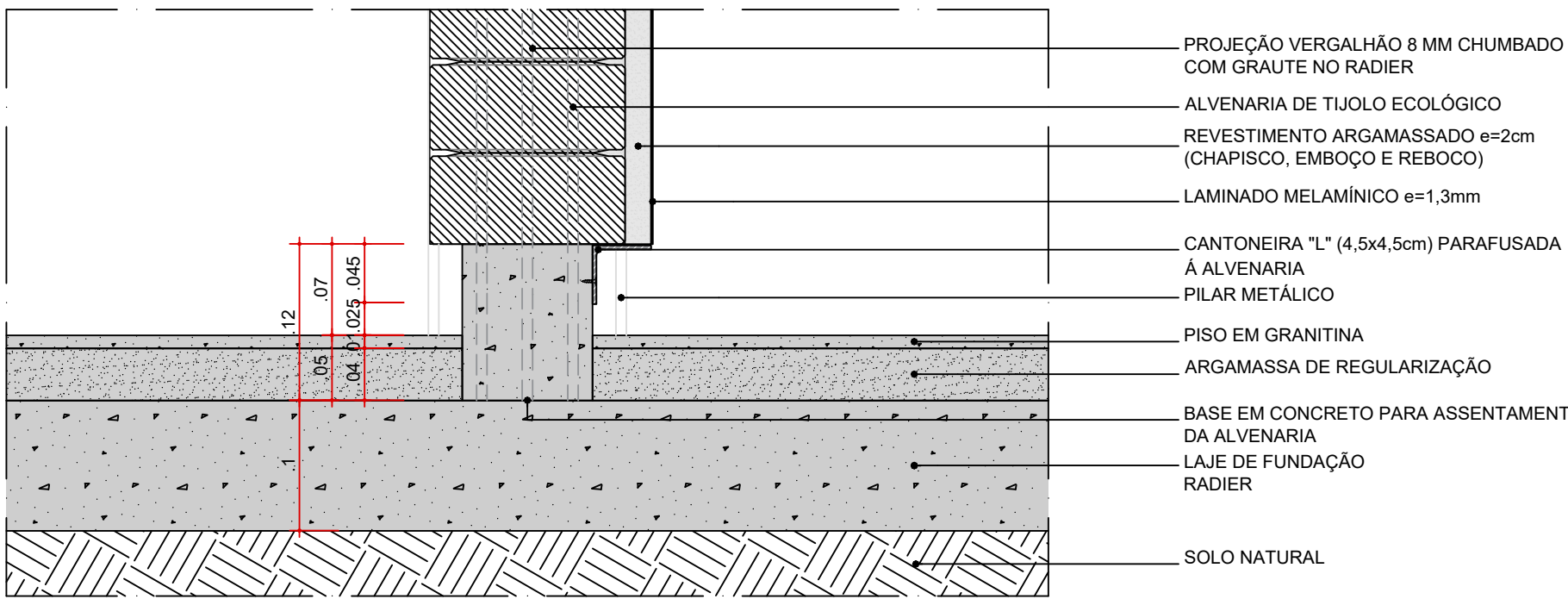

DET-03 . AMP-02  
ENCONTRO PISO GRANITINA x ALVENARIA  
ESC. 1:5

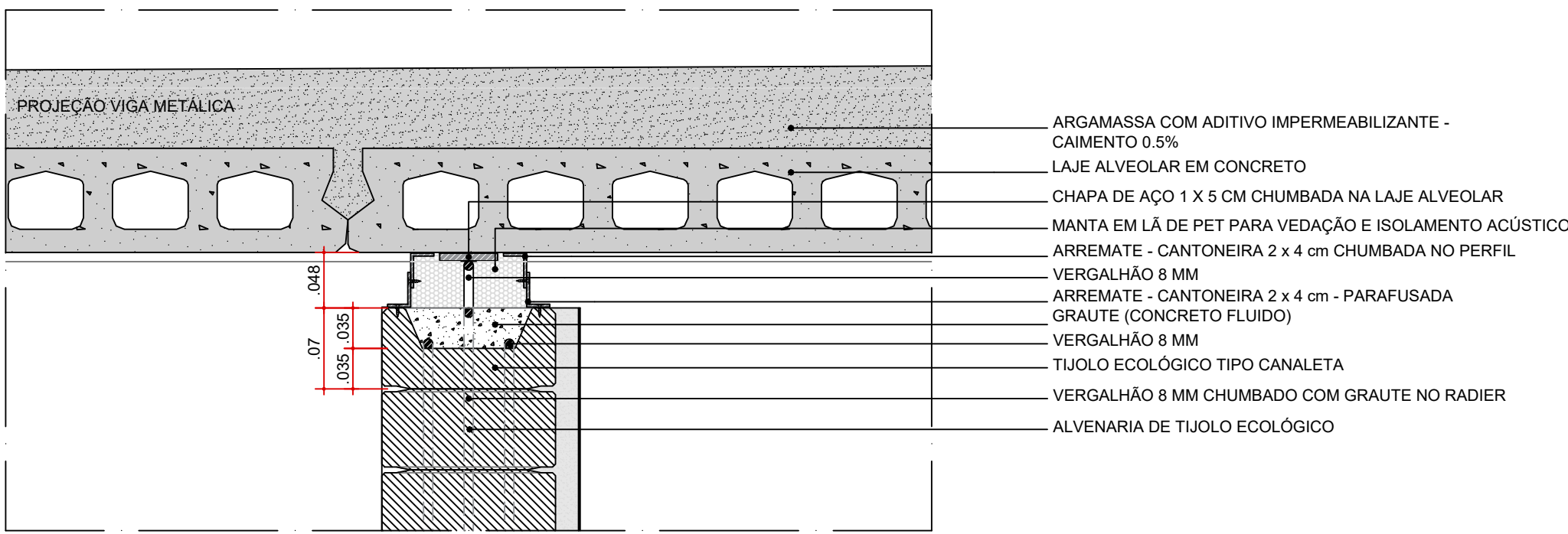

DET-04 . AMP-02  
ENCONTRO LAJE - ARREIMATE. TRECHO TRANSVERSAL (INTERMEDIÁRIO)  
ESC. 1:5

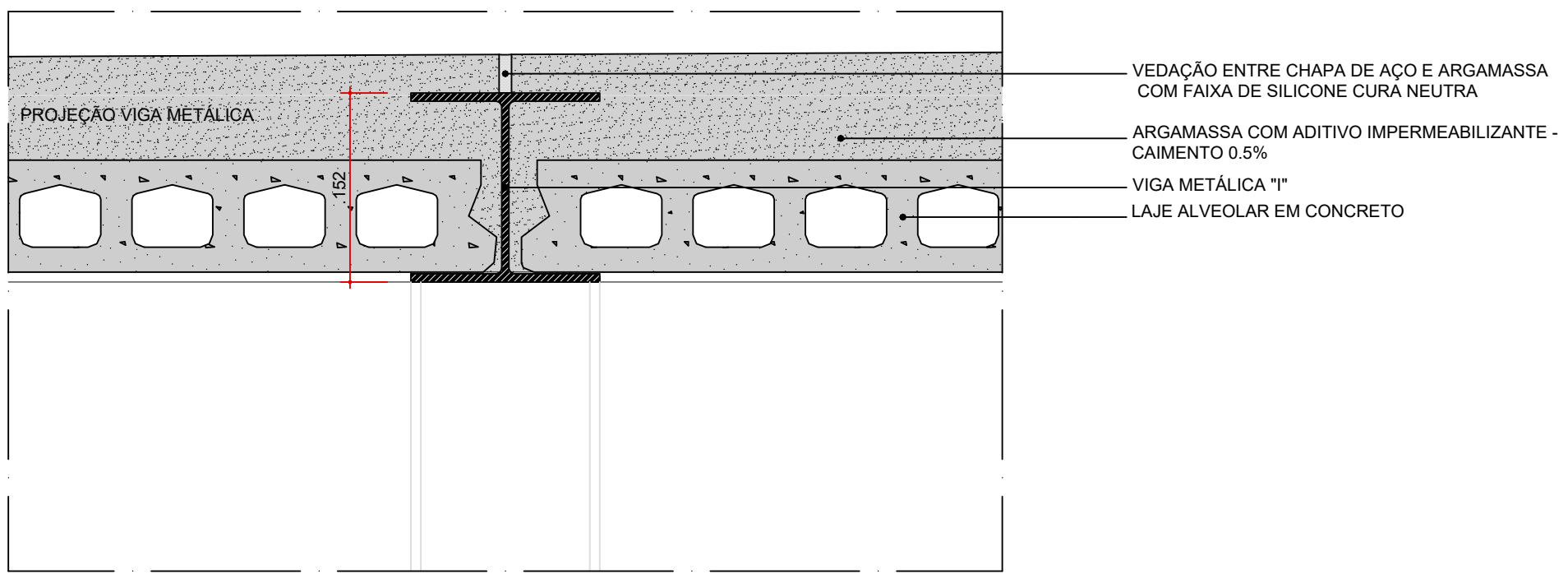

DET-01 . AMP-03  
ENCONTRO LAJE - ARREIMATE VIGA. TRECHO TRANSVERSAL (INTERMEDIÁRIO)  
ESC. 1:5

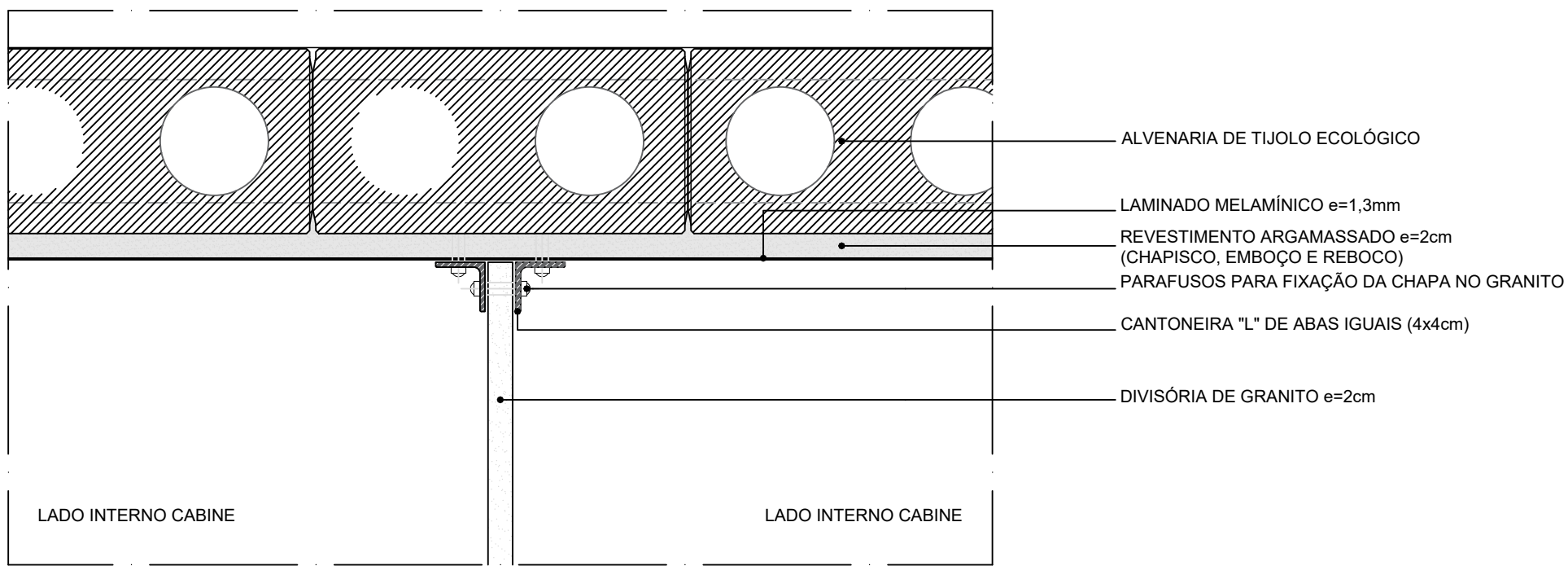

DET-02 . AMP-03  
FIXAÇÃO DIVISÓRIA DE GRANITO - ALVENARIA  
ESC. 1:5

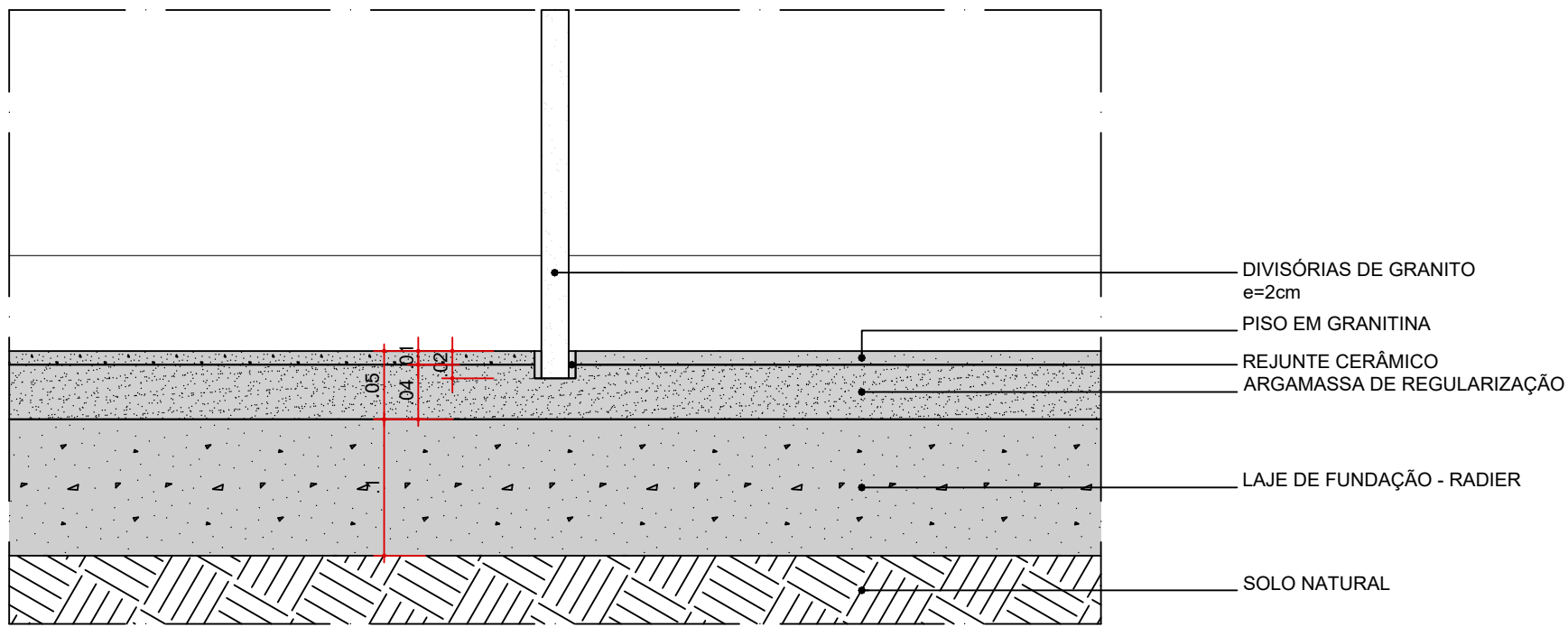

DET-02 . AMP-03  
FIXAÇÃO DIVISÓRIA DE GRANITO - PISO  
ESC. 1:5



coletivo

de projetos

AUTORES RESPONSÁVEIS TÉCNICOS

Fabiano José Arcádio Sobreira  
CAU A24308-6

Paulo Victor Borges Ribeiro

CAU A96468-9

PROJETO TERCEIRIZADO

PROJETO URBANISTICO INTEGRADO - TERRITÓRIO UMBU ALVORADA - RS



GOVERNO DO ESTADO

RIO GRANDE DO SUL

SEDUR - SECRETARIA DE DESENVOLVIMENTO URBANO E METROPOLITANO

DPM - DEPARTAMENTO URBANO E METROPOLITANO

CENTRO ADMINISTRATIVO FERNANDO FERRARI - AV. BORGES DE MEDEIROS, N. 1501 - BAIRRO PRAIA DE BELAS - PORTO ALEGRE/RS - CEP - 90115-150

DIVISÃO DPM - DEPARTAMENTO URBANO E METROPOLITANO	DIRETORA Tassiele Francosson
PROJETO URBANISTICO INTEGRADO - TERRITÓRIO UMBU ALVORADA RIO GRANDE DO SUL	COORDENADORA Isabel Coutinho
ENFERMEIRO DO PROJETO URBANISTICO INTEGRADO TERRITÓRIO UMBU ALVORADA/RS	ÁREA TOTAL DO PROJETO URBANISTICO INTEGRADO: 45.780,39 m²
ETAPAS DISCIPLINA PROJETO EXECUTIVO DE ARQUITETURA - TERRENO E - UMBU ALVORADA	CONTEUDO

AMP-02 . AMPLIAÇÃO PAVILHÃO COMUNITÁRIO - 02 | SEÇÃO TRANSVERSAL, AMP-03 . AMPLIAÇÃO PAVILHÃO COMUNITÁRIO - 03 | TODOS OS DETALHES

ESCALA INDICADA

ARQUIVO  
RSSEGURO-SEDUR-ALV-UMBU-E-ARG-PE-0305-R02

DATA  
09/12/2025

FOLHA  
0305