

QUADRO DE REVESTIMENTOS

Descrição	Área
Pintura látex acrílica atenuada na cor amarelo RGB 255 181 44, referência Citraltint Amarelo Suvini ou similar 360,0 m²	
Fundo adesivo perfurado	
Revestimento em telha metálica trapezoidal 40/90 NBR 14514 em Aço Galvanizado, altura de 38mm e espessura de 0,5mm. Largura total de 407,2 mm	103,0 m²
Revestimento em telha metálica trapezoidal 40/90 NBR 14514 em Aço Galvanizado, altura de 38mm e espessura de 0,5mm. Largura total de 407,2 mm	103,0 m²
Revestimento em pintura cor Vermelho RGB 172 88 60, referência Artivo Suvini ou similar	

Modelo de Cobertura de Pátio	RESPOSTÁVEL
ESTADO DO RIO GRANDE DO SUL SECRETARIA DE OBRAS PÚBLICAS DEPARTAMENTO DE PROJETOS DE OBRAS DE EDUCAÇÃO CENTRO ADMINISTRATIVO FERNANDO FERRELL - AV. BORGES DE MEDEIROS, N. 1501 - POBOS	
PROJETA	COORDENADOR
ARQ. SAMUEL DORTAS	ARQ. LUIZENA BISI
RESPONSÁVEL TÉCNICO	RESPONSÁVEL
ARQ. SAMUEL DORTAS - CAU RS 492184-1	ARQ. SAMUEL DORTAS
DOCUMENTAÇÃO	ARQ. SAMUEL DORTAS
OBRA	ÁREA
MODELO PAURONIZADO	232 M²
ENDEREÇO	MUNICÍPIO
SEM LOCAL DEFINIDO	INDEFINIDO / RS
PROJETO	ASSUNTO
COBERTURA DE PÁTIO ABERTO	CORTES A E B
ESCALA	DATA
1:75	02/02/2024
NOME ARQUIVO	ARQ_SOP_PATIO_PATCO_R00

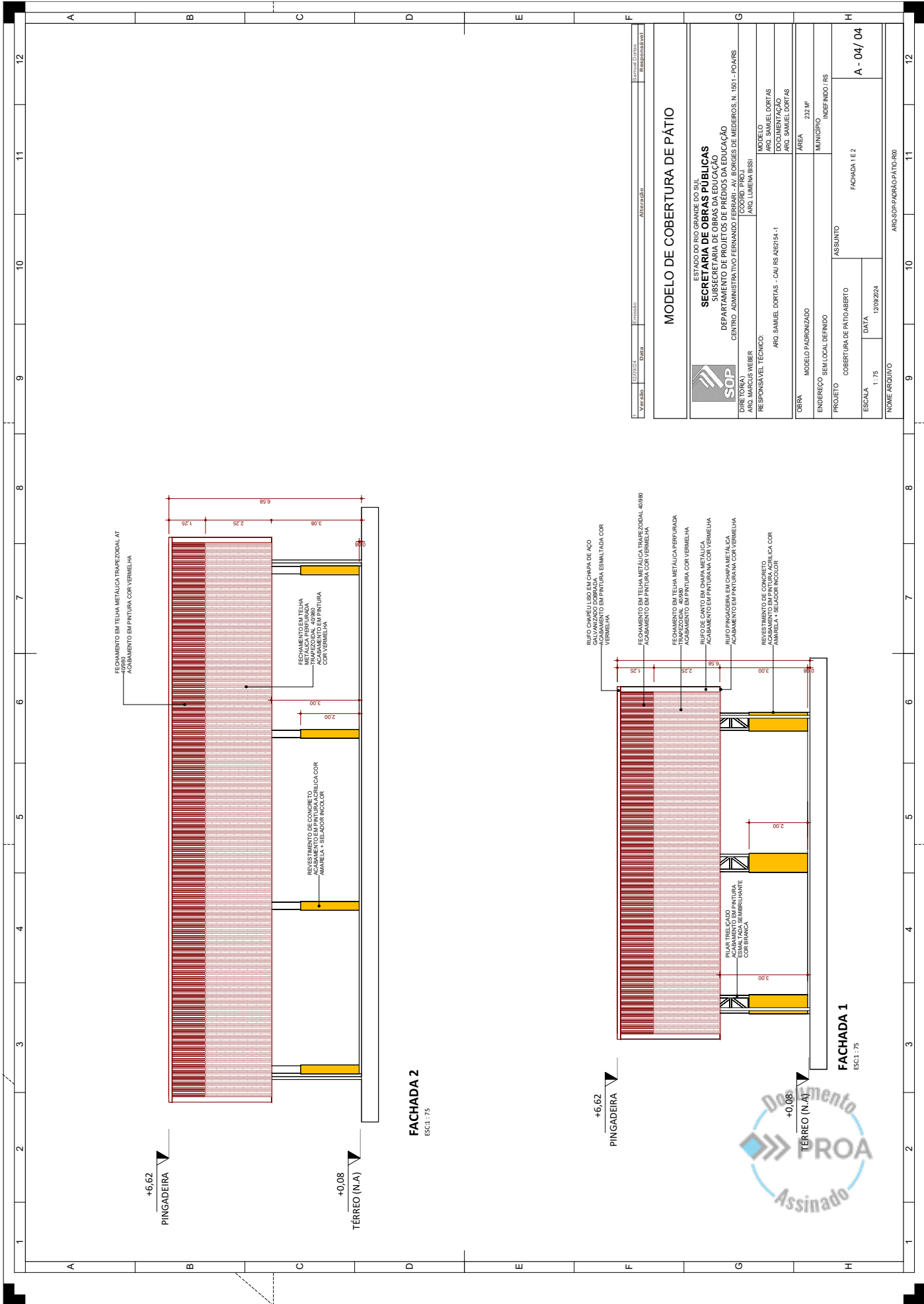

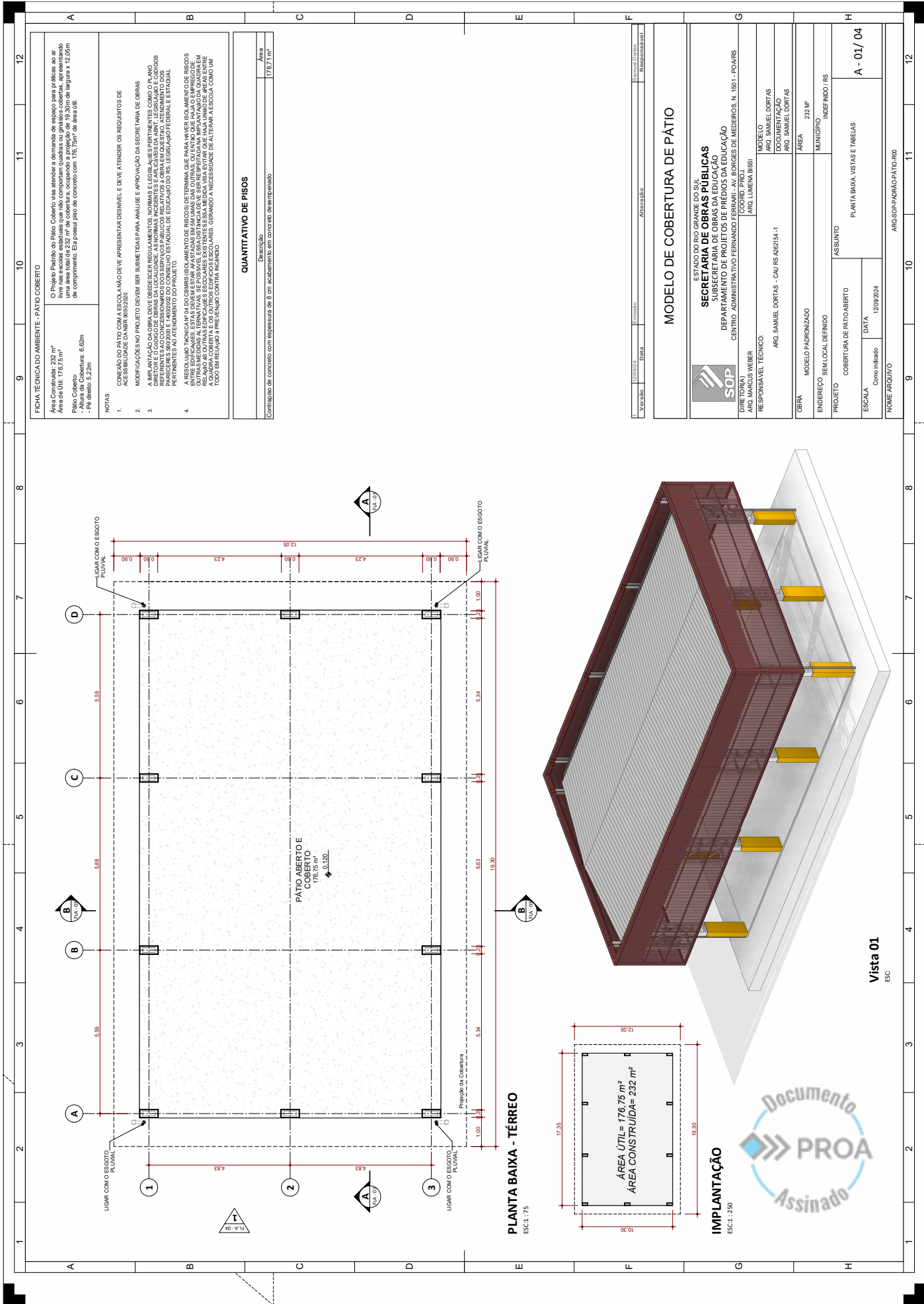

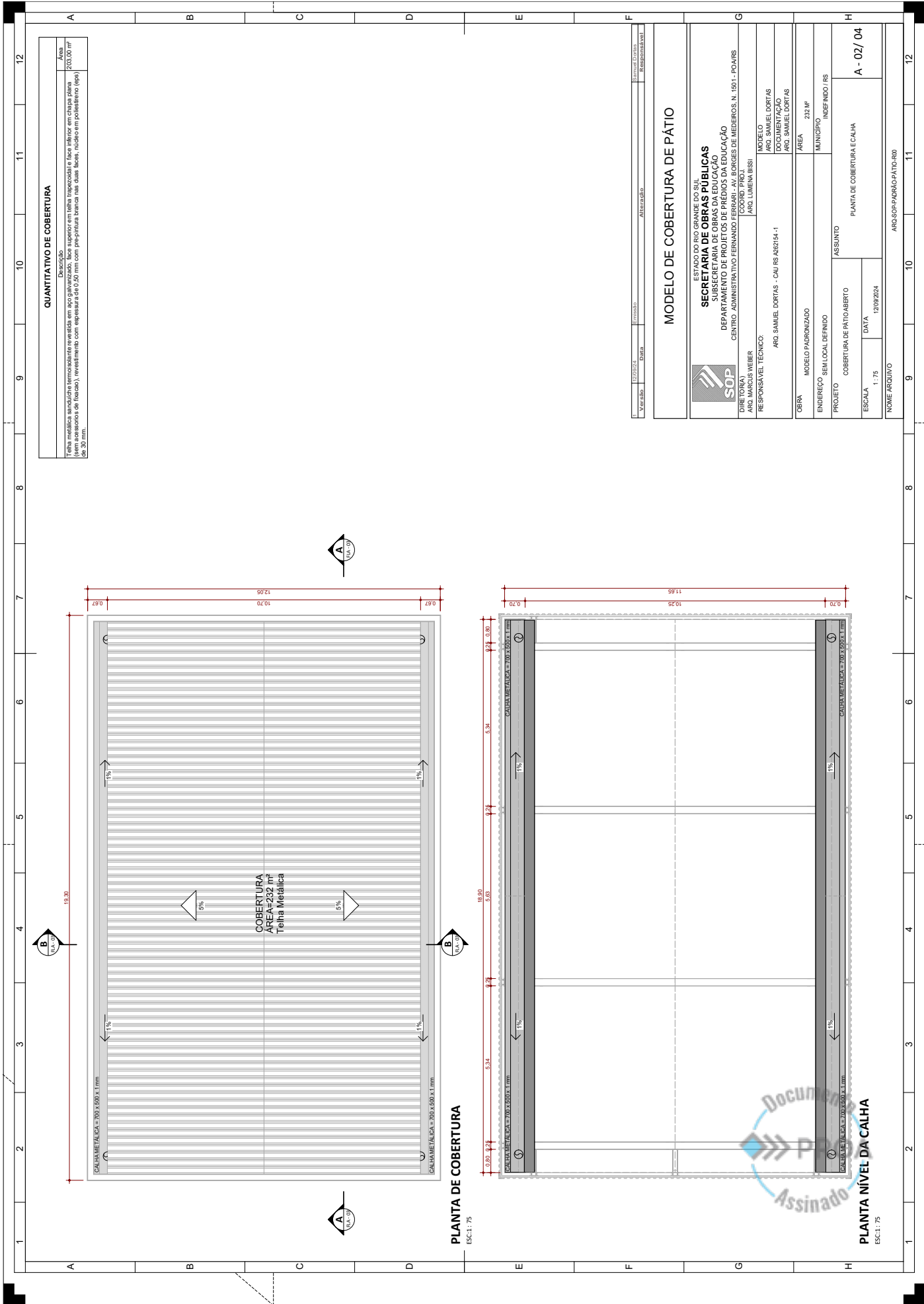

QUANTITATIVO DE COBERTURA

Quantidade	Descrição	Área
1	Folha metálica ondulada termolacada em aço galvanizado em pó, com espessura de 0,50 mm com pintura branca nas duas faces, núcleo em polietileno (eps) de 30 mm.	232,00 m²

Item	Descrição	Quantidade	Unidade
1	Modelo de Cobertura de Pátio	1	Resposta

ESTADO DO RIO GRANDE DO SUL	
SECRETARIA DE OBRAS PÚBLICAS	
SUBSECRETARIA DE OBRAS DA EDUCAÇÃO	
DEPARTAMENTO DE PROJETOS DE EDIFICAÇÃO	
CENTRO ADMINISTRATIVO FERNANDO FERREI - AV. BORGES DE MEDEIROS, N. 1501 - POAS	
PROJETA	ARQ. SAMUEL DORTAS
RESPONSÁVEL TÉCNICO	ARQ. LUIZENA BISI
PROJETO	COBERTURA DE PÁTIO ABERTO
ESCALA	1:75
DATA	02/02/2024
OBRA	MODELO PAURONIZADO
ENDEREÇO	SEM LOCAL DEFINIDO
MUNICÍPIO	INDEFINIDO / RS
ÁREA	232 m²
PLANTA DE COBERTURA E CALHA	A - 02 / 04
NOME ARQUIVO	ARQ-SOP-PAT-00

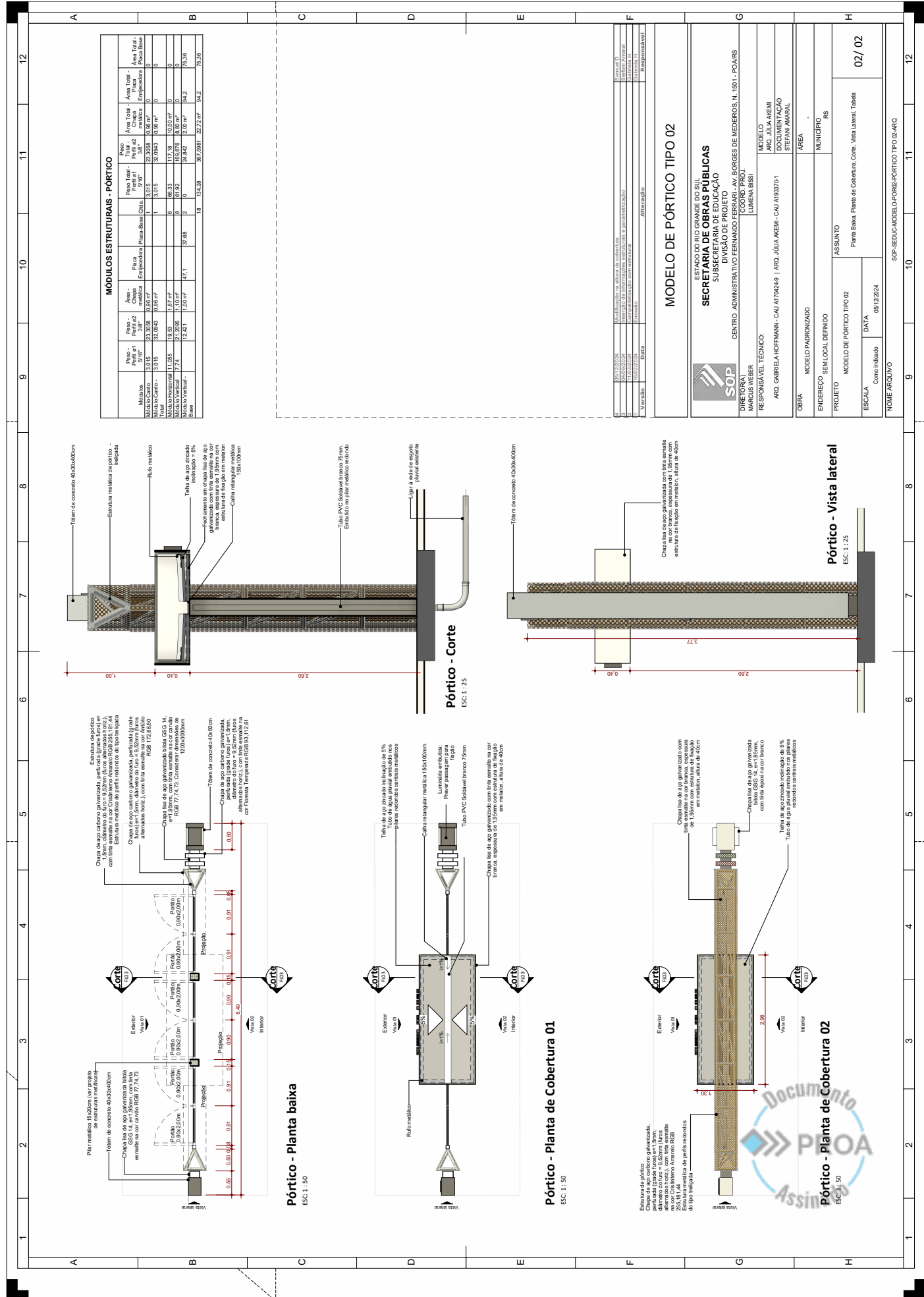

MODELO DE PÓRTICO TIPO 02

ESTADO DO RIO GRANDE DO SUL
SECRETARIA DE OBRAS PÚBLICAS
SUBSECRETARIA DE EDUCAÇÃO
DIVISÃO DE PROJETO

CENTRO ADMINISTRATIVO FERNANDO FERRARI - AV. BORGES DE MEDEIROS, N. 1501 - POIARS

UNIDADE DE ENSINO: JUIZ DE PENA

COORDENADOR: JUIZ DE PENA

RESPONSÁVEL TÉCNICO: ARQ. JÚLIA ALEM - CAU AT9370/1

RESPONSÁVEL DOCUMENTAÇÃO: STEFANI AMARAL

ÁREA: MUNICÍPIO

PROJETO: MODELO DE PÓRTICO TIPO 02

ASSUNTO: Planta Baixa, Planta de Cobertura, Corte, Vista Lateral, Tabela

ESCALA: 05/12/2024

DATA: 05/12/2024

NOME ARQUIVO: SOP-SEDCUC-MODELO-PORRICO-TIPO-02-ARQ

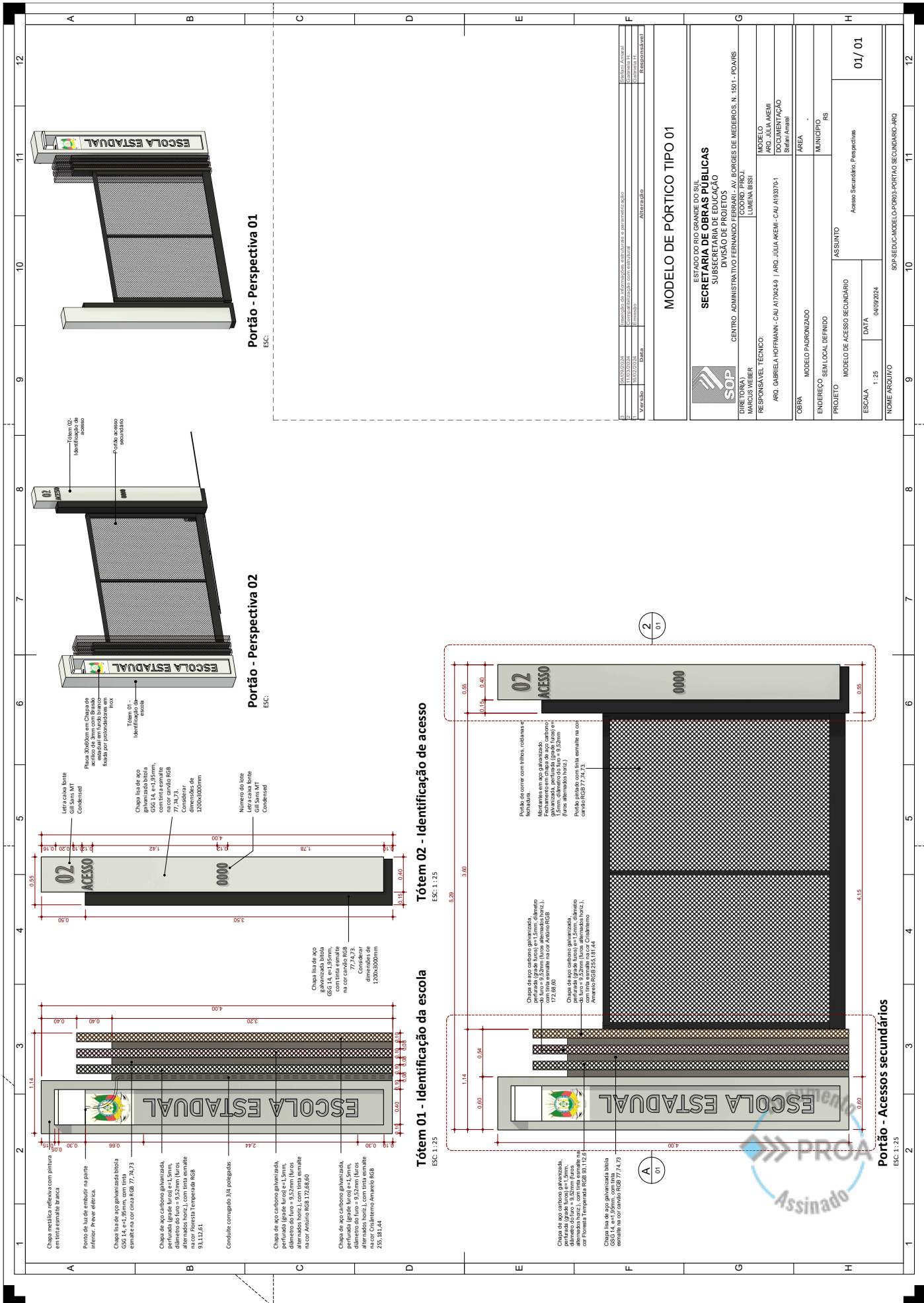

MODELO DE PÓRTICO TIPO 01

1	PROJETO	MODELO DE ACESSO SECUNDÁRIO	ASSUNTO	Acesso Secundário / Perspectiva	01 / 01
2	PROJETO	SEM LOCAL DEFINIDO			
3	PROJETO	MODELO DE ACESSO SECUNDÁRIO			
4	ESCALA	1:25	DATA	04/02/2024	
5	NOME ARQUIVO	SOP-SEDC-MODELO-PORTAO-PORTAO-SECUNDARIO-ARG			
6	PROJETO	MODELO PAURONIZADO			
7	ENDEREÇO	SEM LOCAL DEFINIDO			
8	PROJETO	MODELO DE ACESSO SECUNDÁRIO			
9	ESCALA	1:25	DATA	04/02/2024	
10	NOME ARQUIVO	SOP-SEDC-MODELO-PORTAO-PORTAO-SECUNDARIO-ARG			
11	PROJETO	MODELO PAURONIZADO			
12	ENDEREÇO	SEM LOCAL DEFINIDO			
13	PROJETO	MODELO DE ACESSO SECUNDÁRIO			
14	ESCALA	1:25	DATA	04/02/2024	
15	NOME ARQUIVO	SOP-SEDC-MODELO-PORTAO-PORTAO-SECUNDARIO-ARG			

ESTADO DO RIO GRANDE DO SUL
SECRETARIA DE OBRAS PÚBLICAS
SUBSECRETARIA DE EDUCAÇÃO
DIVISÃO DE PROJETOS

CENTRO ADMINISTRATIVO FERNANDO FERRARI - AV. BORGES DE MEDEIROS, N. 1501 - POAIRS
COORDENADOR
JULIANA BISHI

DIRETORIA DE PROJETOS
RESPONSÁVEL TÉCNICO
ARG. GABRIELA HOFFMANN - CAU AT106249 / ARG. JÚLIA ALEMÍ - CAU AT193701
Sofien Amani

MODELO
ARQ. JÚLIA ALEMÍ
DOCUMENTAÇÃO
Sofien Amani

ÁREA
MUNICÍPIO
RS

Tótem 02 - Identificação de acesso
ESC: 1: 25

Tótem 01 - Identificação da escola
ESC: 1: 25

Portão - Acessos secundários
ESC: 1: 25



Nome do documento: Anexo XIX -TR - Padroes de Patio Coberto e Porticos.pdf

Documento assinado por	Órgão/Grupo/Matrícula	Data
Samuel Aharon Cassol Bittencourt Dortas	SOP / FT PPCI / 487224001	15/08/2025 09:26:19
Gabriela Hoffmann Fiuza	SOP / SPESCOLARES / 487228201	15/08/2025 11:25:23

