

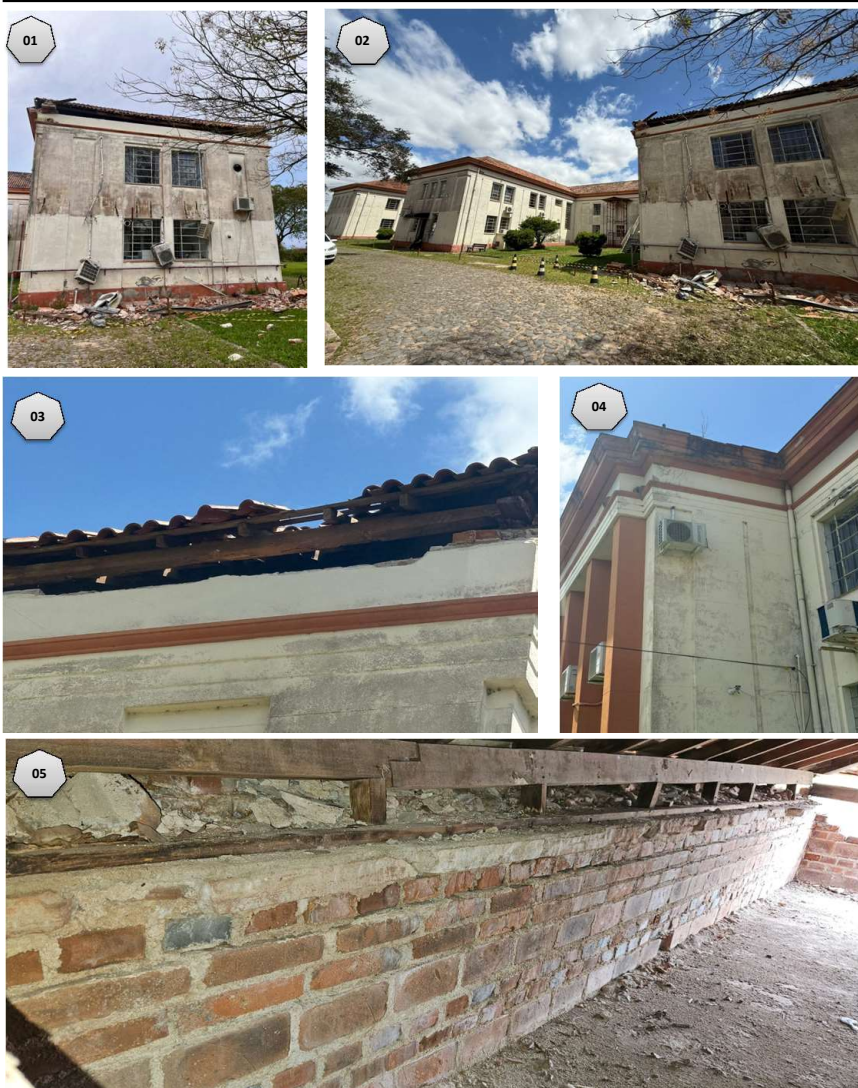

SECRETARIA DA AGRICULTURA, PECUÁRIA, PRODUÇÃO SUSTENTÁVEL E IRRIGAÇÃO – SEAPI
DIVISÃO DE ADMINISTRAÇÃO E MANUTENÇÃO DE IMÓVEIS - DAMI

RELATÓRIO FOTOGRÁFICO - INSPEÇÃO PREDIAL CENTRO DE PESQUISA IPVDF



- 01 - Fachada com marquise e platibanda desabada
- 02 - Fachada fundos edificação
- 03 - Madeiramento do telhado comprometido
- 04 - Trincas na marquise
- 05 - Rachadura na alvenaria de escoramento ao lado do local de desabamento





RELATÓRIO FOTOGRÁFICO - INSPEÇÃO PREDIAL CENTRO DE PESQUISA IPVDF

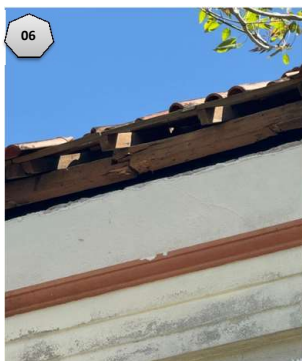

- 06 - Ruptura no madeiramento
07 - Fachada lateral frente
08 - Fachada lateral onde será instalados os andaimes fachadeiros
09 - Marquise e parte do telhado desabado
10 - Foto lateral do colapso
11 - Isolamento do local com risco de novos desabamentos

RECOMENDAÇÕES

Projeto executivo de recuperação estrutural
Isolamento do Local
Limpeza do local
Recuperação do telhado e sua estrutura
Recuperação da marquise colapsada
Suporte da marquise com risco de colapso
Reforço estrutural no suporte do telhado e marquise
Recuperação e reforço na parede de suporte do telhado e marquise

Responsável técnico:

Porto Alegre, 03 de Novembro de 2025.

Eng.Civil Daniel Franz Barassuol
Id. Func. 3632210/6
Chefe da Divisão de Administração e Manutenção de Imóveis - DAMI





25150000371946

Nome do documento: Relatório FOTOGRAFICO - CENTRO DE PESQUISA IPVDF.pdf

Documento assinado por

Órgão/Grupo/Matrícula

Data

Daniel Franz Barassuol

SEAPI / DAMI / 485952901

25/11/2025 11:52:52

