24215800015942

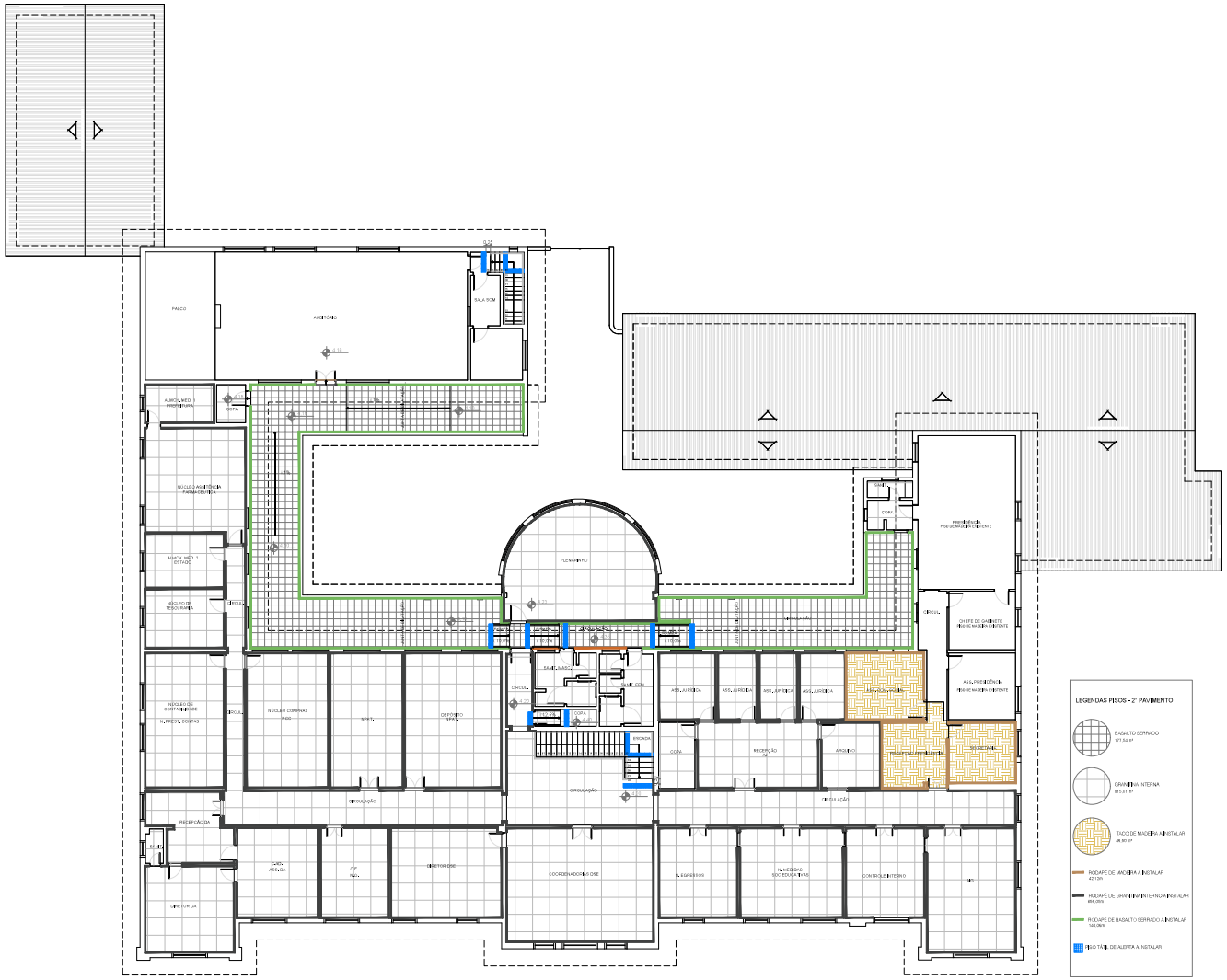

PLANTA BAIXA - PAV. 2° PAV.

ESC. 1/125

R00	EMISSÃO INICIAL	18/09/24	Arq. Liliane Andrade
REVISÃO	ALTERAÇÕES	EMISSÃO	RESPONSÁVEL

FUNDAÇÃO DE ATENDIMENTO SOCIOEDUCATIVO - FASE/RS

AVENIDA PADRE CACIQUE, 1372 - BAIRRO MENINO DEUS - PORTO ALEGRE/RS CEP 90810-240

OBRA: **RECUPERAÇÃO DO PISO DA SEDE ADMINISTRATIVA**

PROJETO: PLANTA BAIXA - 2° PAVIMENTO - PISOS - SEDE ADMINISTRATIVA

ENDEREÇO: AV. PADRE CACIQUE, 1372 - CEP: 90810-240 - PORTO ALEGRE/RS

RESPONSÁVEL TÉCNICO: ARQ. LILIANE GUIMARÃES DE ANDRADE
CAU - A67157-5

PRANCHA: 06/08

ESCALA: 1/125

ARQUIVO: FASE_SEDE_PISO_R00.dwg

DATA: 18/09/2023

A1

PROA Processos Administrativos e-Gov

07/10/2024 13:01:26 FASE/NEA/387214901 PARA PROSSEGUIMENTO 68