



PROCURADORIA - GERAL DO ESTADO

DEPARTAMENTO DE ADMINISTRAÇÃO  
EQUIPE DE GESTÃO DO PATRIMÔNIO  
SEÇÃO DE OBRAS E PROJETOS

## **PROJETO ARQUITETÔNICO DE INTERIORES**

**Rebaixo de gesso para o hall  
do 16º pavimento PGE/DAER**

**Procuradoria de Informação, Documentação e  
Aperfeiçoamento Profissional - PIDAP**

PORTO ALEGRE, DEZEMBRO DE 2024





PERSPECTIVA GERAL

**NÃO  
LIBERADO  
PARA  
EXECUÇÃO**

PROJETO NÃO APROVADO  
PELA COMISSÃO DE LAYOUT

**PGE  
RS**

PROCURADORIA - GERAL DO ESTADO  
SEÇÃO DE OBRAS E PROJETOS  
SOP / EGPA / DA  
(51) 3210 - 5522 | da-manut@pge.rs.gov.br

|                                                                                                                                                |            |                                                                                                                                                                                                                                                             |              |         |       |          |          |   |          |       |     |
|------------------------------------------------------------------------------------------------------------------------------------------------|------------|-------------------------------------------------------------------------------------------------------------------------------------------------------------------------------------------------------------------------------------------------------------|--------------|---------|-------|----------|----------|---|----------|-------|-----|
| 02                                                                                                                                             | Lã de PET  | 13/12/24                                                                                                                                                                                                                                                    | Daniele      |         |       |          |          |   |          |       |     |
| REVISÃO:                                                                                                                                       | DESCRIÇÃO: | DATA:                                                                                                                                                                                                                                                       | EMITIDO POR: |         |       |          |          |   |          |       |     |
| <div><p><b>Projeto Arquitetônico de Interiores</b></p><p>Hall da PIDAP - 16º Pav. PGE/DAER</p><p><b>Forro de gesso - Perspectiva</b></p></div> |            | <p>Arq. Daniele Cargnin<br/>CAU A57993-9</p> <p>ETAPA DO PROJETO:<br/><b>PB - PROJETO BÁSICO</b></p> <table><tr><td>ESCALA:</td><td>ÁREA:</td><td>PRANCHA:</td><td>REVISÃO:</td></tr><tr><td>-</td><td>33,20 m²</td><td>01/06</td><td>R02</td></tr></table> |              | ESCALA: | ÁREA: | PRANCHA: | REVISÃO: | - | 33,20 m² | 01/06 | R02 |
| ESCALA:                                                                                                                                        | ÁREA:      | PRANCHA:                                                                                                                                                                                                                                                    | REVISÃO:     |         |       |          |          |   |          |       |     |
| -                                                                                                                                              | 33,20 m²   | 01/06                                                                                                                                                                                                                                                       | R02          |         |       |          |          |   |          |       |     |
| ARQUIVO: Hall 2024 - forro.dwg                                                                                                                 |            |                                                                                                                                                                                                                                                             |              |         |       |          |          |   |          |       |     |

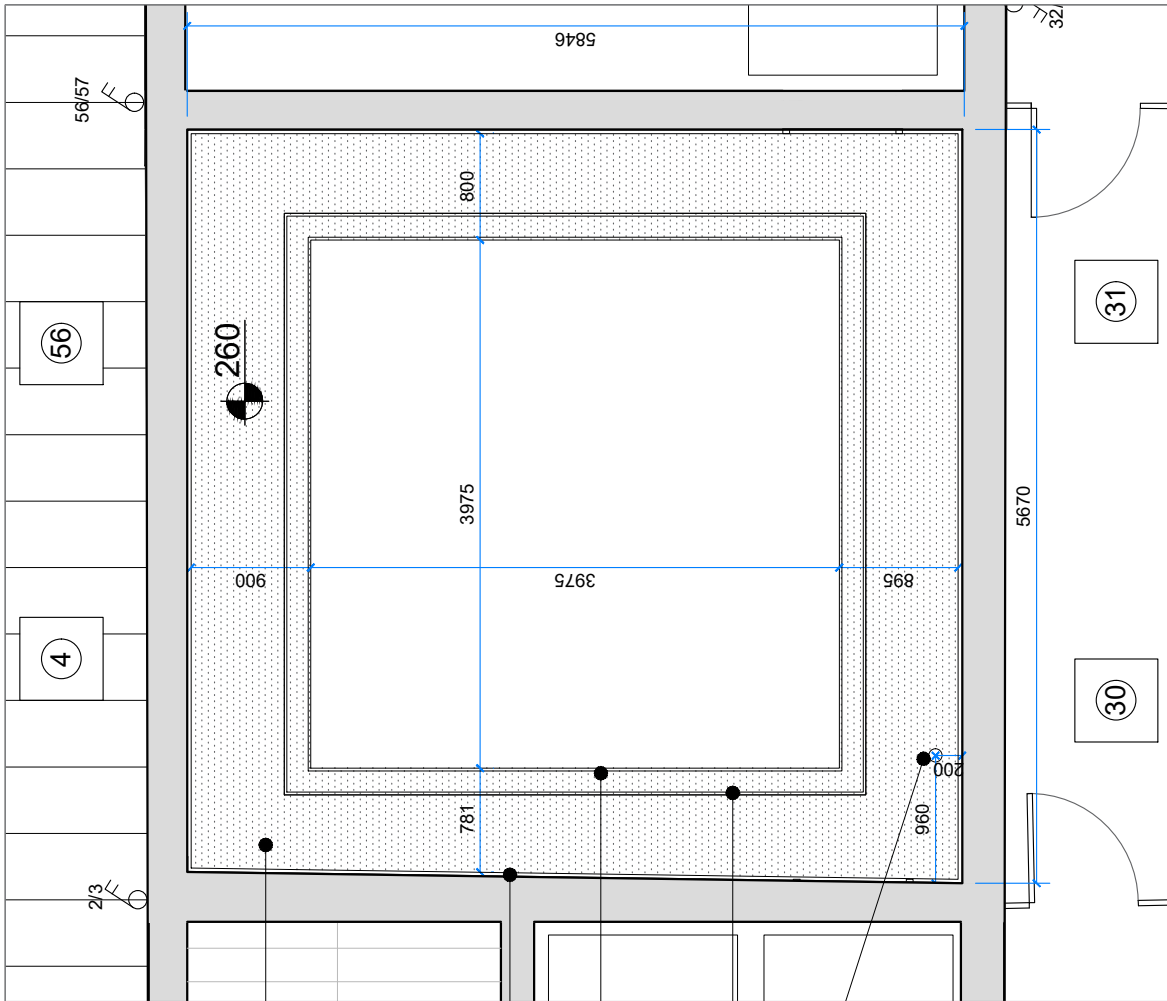

- REBAIXO DE GESSO ACARTONADO LISO. PLACAS DO TIPO STANDARD COM BORDAS REBAIXADAS, NÍVEL 2,60M. ÁREA 16,36M². JUNTAS TRATADAS COM MASSA DE REJUNTE PARA DRYWALL E FITA DE PAPEL MICROPERFURADO. NIVELAMENTO COM MASSA PVA E PINTURA COM TINTA PVA BRANCO NEVE. OBSERVAR POSIÇÃO DAS DICRÓICAS PARA POSICIONAMENTO DOS PERFIS METÁLICOS
- NEGATIVO COM TABICA 3X3CM COR BRACA 23M LINEARES
- SANCA COM 10CM DE ALTURA EM TESTA 16,55M LINEARES UTILIZAR FITA COM REFORÇO METÁLICO PARA MELHOR ACABAMENTO DAS QUINAS.
- FECHAMENTO INTERNO DA SANCA 18CM DE ALTURA, 18,30M LINEARES
- PEREIRAÇÃO NO GESSO PARA PASSAGEM DO SUPORTE TUBULAR DA TELEVISÃO

**NÃO  
LIBERADO  
PARA  
EXECUÇÃO**  
PROJETO NÃO APROVADO  
PELA COMISSÃO DE LAYOUT

|                                                                                                                                                             |            |                                      |              |
|-------------------------------------------------------------------------------------------------------------------------------------------------------------|------------|--------------------------------------|--------------|
| 02                                                                                                                                                          | Lã de PET  | 13/12/24                             | Daniele      |
| REVISÃO:                                                                                                                                                    | DESCRIÇÃO: | DATA:                                | EMITIDO POR: |
|  <b>Projeto Arquitetônico de Interiores</b><br>PIDAP - 16º Pav. PGE/DAER |            | Arq. Daniele Cargnin<br>CAU A57993-9 |              |
| ASSUNTO:                                                                                                                                                    |            | ETAPA DO PROJETO:                    |              |
| <b>Planta Baixa de Forro</b><br><b>Vista a 2,70m</b>                                                                                                        |            | <b>PB - PROJETO BÁSICO</b>           |              |
| ARQUIVO: Hall 2024 - forro.dwg                                                                                                                              |            | ESCALA:                              | REVISÃO:     |
|                                                                                                                                                             |            | 1/50                                 | R02          |
| PROCURADORIA - GERAL DO ESTADO<br>SEÇÃO DE OBRAS E PROJETOS<br>SOP / EGPA / DA<br>(51) 3210 - 5522   da-manut@pge.rs.gov.br                                 |            | ÁREA:                                | PRANCHA:     |
|                                                                                                                                                             |            | 33,20 m²                             | 02/06        |

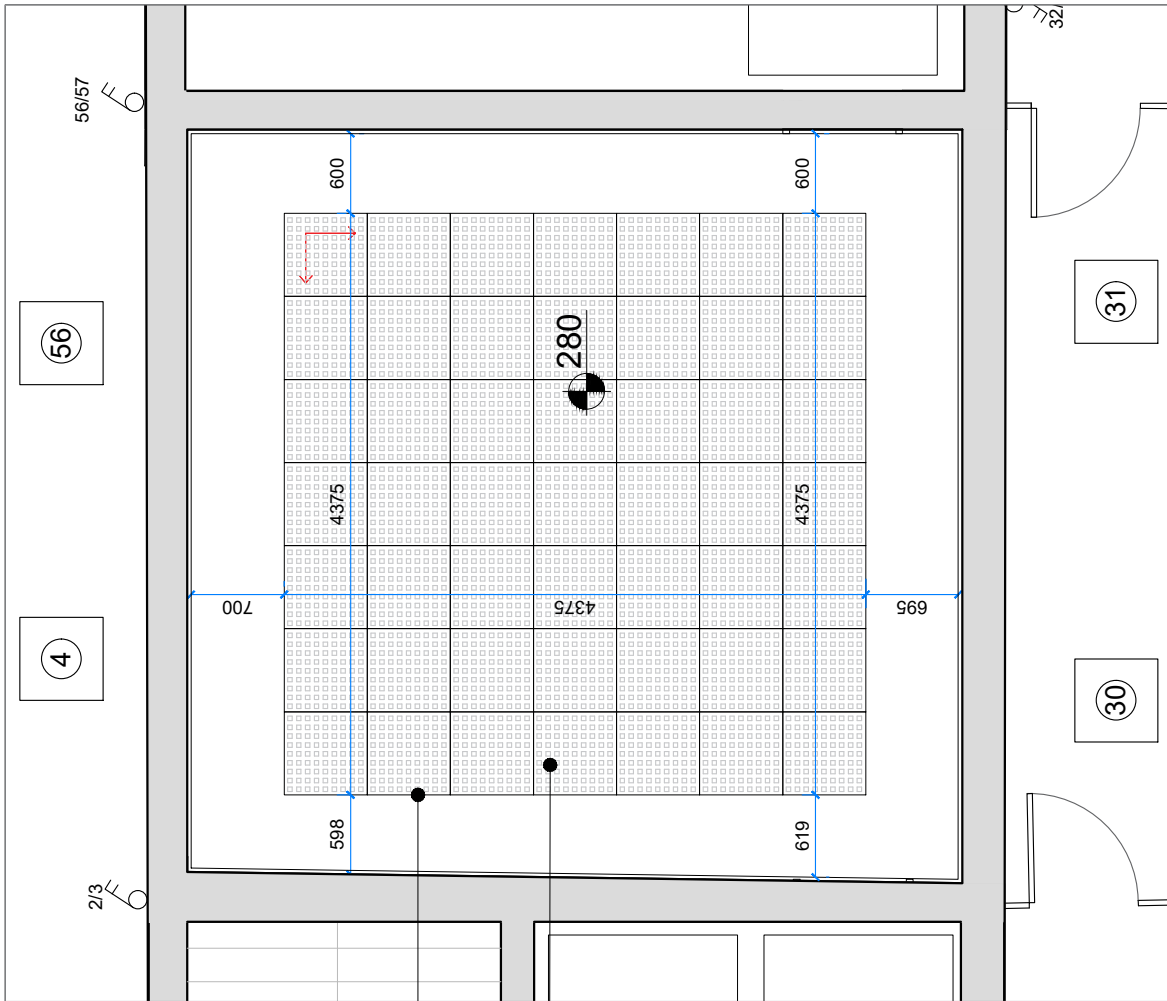

FECHAMENTO DA SANCA 18CM DE ALTURA  
DO FORRO LISO ATÉ O FORRO PERFORADO  
18,30M LINEARES

FORRO DE GESSO EM PLACAS PERFORADAS  
625X625MM, COR BRANCO, PERFURAÇÃO  
QUADRADA, MODELO GYPTONE QUATTRO 20  
PLACO SAINT-GOBAIN, OU SIMILAR

NÍVEL 2,80M. ÁREA 19,14M².

SISTEMA DE SUSPENSÃO COM ESTRUTURA  
BIDIRECIONAL, REFERÊNCIA MARCA  
PLACOSTIL, PERFIL "T", T-15.  
PERFIL PRINCIPAL PLT 1532, COR BRANCA,  
TRAVESSAS PLT 1529, REGULADOR COM  
MOLA PLPR 535, ARAME GALVANIZADO Nº10,  
FIXAÇÃO PLPF 535 A5

SISTEMA DE ISOLAMENTO TERMOACÚSTICO  
PLACAS DE Lã DE PET 600X600X50MM  
35KG/M³, COR PRETA, COLADO APENAS  
PELAS BORDAS, POR CIMA DAS PLACAS  
PERFORADAS. ÁREA 19,14M²

**NÃO  
LIBERADO  
PARA  
EXECUÇÃO**  
PROJETO NÃO APROVADO  
PELA COMISSÃO DE LAYOUT

02 | Lã de PET  
REVISÃO: | DESCRIÇÃO:



PROCURADORIA - GERAL DO ESTADO  
SEÇÃO DE OBRAS E PROJETOS  
SOP / EGPA / DA  
(51) 3210 - 5522 | da-manut@pge.rs.gov.br

**Projeto Arquitetônico de Interiores**  
PIDAP - 16º Pav. PGE/DAER

ASSUNTO:

**Planta Baixa de Forro**  
**Vista a 2,90m**

ARQUIVO: Hall 2024 - forro.dwg

13/12/24 | Daniele  
DATA: | EMITIDO POR:

Arq. Daniele Cargnin  
CAU A57993-9

ETAPA DO PROJETO:  
**PB - PROJETO BÁSICO**  
ESCALA: | ÁREA: | PRANCHA: | REVISÃO:  
1/50 | 33,20 m² | 03/06 | R02



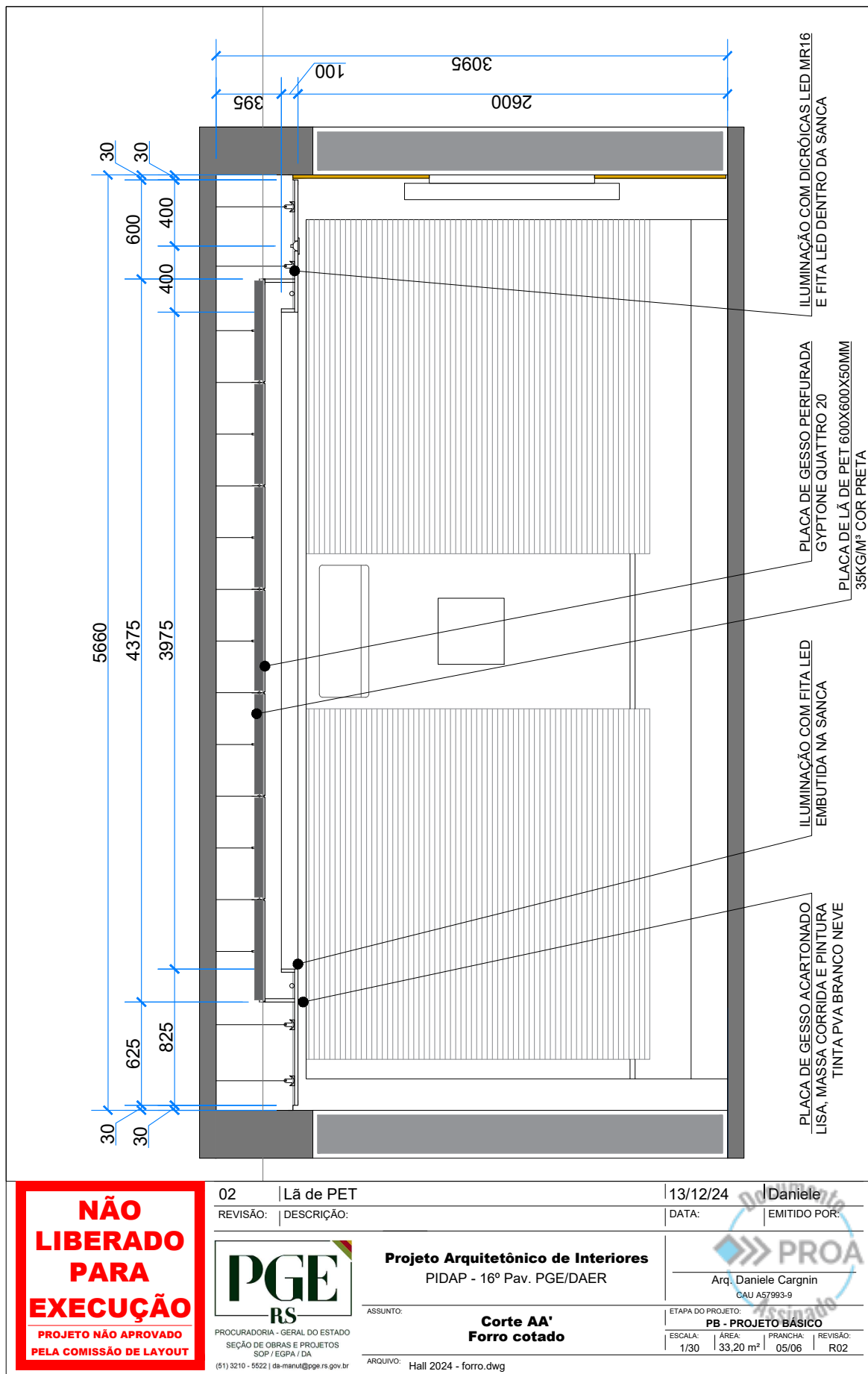

**NÃO  
LIBERADO  
PARA  
EXECUÇÃO**

**PROJETO NÃO APROVADO  
PELA COMISSÃO DE LAYOUT**



PROCURADORIA - GERAL DO ESTADO  
SEÇÃO DE OBRAS E PROJETOS  
SOP / EGPA / DA  
(51) 3210 - 5522 | da-manut@pge.rs.gov.br







24100000271427

**Nome do documento:** Hall 2024 - forro\_R02.pdf

**Documento assinado por**

Daniele Cargnin

**Órgão/Grupo/Matrícula**

PGE / DA-SOP / 447504601

**Data**

13/12/2024 18:52:28

