

Federarroz repudia ações federais na orizicultura

Em manifesto divulgado ontem, entidade afirma que medidas do governo, ao longo de 2024, desprestigiaram o produtor gaúcho

Depois de passar boa parte do ano em queda de braço com o Palácio do Planalto, a Federação das Associações de Arrozeiros do Estado do Rio Grande do Sul (Federarroz) subiu o tom das críticas à atuação do governo em relação ao cereal. Em manifesto divulgado ontem, a entidade afirma que o Planalto “segue adotando, de forma ilegal, medidas unilaterais e intervencionistas, em franco desprestígio à produção de arroz do Estado, a qual garante o cereal na mesa dos brasileiros há anos”.

“A nota é o resultado de uma série de ações descabidas por parte do governo federal”, resume o presidente da Federarroz, Alexandre Velho.

A Federação relembra a crise provocada pela intenção do Planalto de investir R\$ 7 bilhões na importação do grão, “sob o fundamento de que faltaria o cereal (ou que este atingiria valores impraticáveis) aos brasileiros” em razão das enchentes ocorridas no Estado a partir de abril. “O Brasil chega ao final do ano com estoques de arroz

aptos a garantir a segurança alimentar”, diz o texto, acrescentando que os preços praticados nos mercados variam entre R\$ 5 e R\$ 7 o quilo. Para a Federarroz, “ficou comprovado o mais absoluto despreparo” da União com a tentativa de importação.

Críticas são dirigidas também aos Leilões de Contratos de Opção, que, de acordo com Federarroz, “estão servindo a uma infima parcela de produtores”. Anunciados em outubro, os leilões são realizados pela Companhia Nacional de Abastecimento (Conab) para tentar comprar 500 mil toneladas de arroz, sob investimento de R\$ 1 bilhão, com o objetivo de formar este grão público.

Até o momento, às vésperas de realizar a terceira rodada de pregões, a companhia fechou apenas 12,30% dos 18.518 contratos, de 27 toneladas cada, previstos inicialmente. A baixa adesão à iniciativa pode ser explicada pelo valor oferecido pela Conab, de R\$ 87 a saca, inferior ao custo de produção, situado entre R\$ 90 e R\$ 100 a saca. A disparidade foi tema de negocia-

ção entre Velho e o ministro da Agricultura e Pecuária, Carlos Fávaro, durante a Expoiner, sem resultado que atenda a interesses de agricultores gaúchos. “Queremos que o setor seja ouvido”, afirma Velho.

Além disso, a Federarroz condena a adoção de outras medidas governamentais, “igualmente criadas sob o fundamento de manejo de implementação de política agrícola e, contudo, repletas novamente de ilegalidades”. O texto cita a Portaria Interministerial nº 15/2024, que instituiu o Programa Arroz da Gente. Conforme a federação, a portaria “usurpa atribuições legais”, para estabelecer as diretrizes do setor, da pasta comandada por Fávaro.

O manifesto defende o apoio a agricultores familiares, estabelecidos na Depressão Central e atingidos pelas enchentes. “Levantamentos de órgãos oficiais indicam que cerca de 30 mil hectares de arroz ainda não foram plantados nessa região, fato que afetará, de forma incontornável, a produtividade desses agricultores familiares”, conclui o texto.

Publicações Legais

anuncie: anuncios@correiodopovo.com.br | (51) 3216.1615

Poder Judiciário. Tribunal de Justiça do Estado do Rio Grande do Sul. 3ª Vara Cível da Comarca de Caxias do Sul. Baldo Virtual (Audências e Assessoria do Magistrado) (54) 97.100.022 Dr. Montauri, 2107 - Bairro: Exposição - CEP: 95020-190 - Fone: (54) 3039-9081 - Baldo Virtual (CAP Cível) (54) 30679-0955 - E-mail: trazaul@tjrs.jus.br. PROCESSO: 2024/00100101. AUTORES: SAFRA LEASING S.A. ARRENDAMENTO MERCANTIL, REU: A. R. MACIEL COMERCIO E TRANSPORTES LTDA. Local: Caxias do Sul. Data: 07/12/2024. EDITAL Nº 10073462839. Edital de Citação. Prazo do Edital: 20(VINTE) DIAS. Objeto: Citação. 2º Juízo da 3ª Vara Cível da Comarca de Caxias do Sul. CITAÇÃO da parte de A. R. MACIEL COMERCIO E TRANSPORTES LTDA. CNPJ: 05214584/000111 para oferecer contestação no processo acima referido, no PRAZO DE 15 (QUINZE) DIAS, contados do término do prazo do presente edital, que fluirá da data da publicação única ou, havendo mais de uma, da primeira. Não havendo contestação, serão presumidas verdadeiras as alegações de fato formuladas pela parte autora, bem como será nomeado curador especial. Caxias do Sul, 7 de Dezembro de 2024. JUZIZ(A) CARLOS FREDERICO FINGER.

EDITAL DE LEILÕES - IMÓVEL

JORGE VINÍCIUS DE MOURA CORRÊA, brasileiro, Leiloeiro oficial do Estado do Rio Grande do Sul, JUCISRS sob o número 375/2018, dá ampla publicidade que COOPERATIVA DE CRÉDITO, POUPANÇA E INVESTIMENTO REGIÕES DAS CULTURAS - SICREDI DAS CULTURAS RS/IMG, CNPJ 90.729.369/0001-22, sediada na Rua Quinze de Novembro, 217, Salas. 202/203, município de Ijuí/RS, Credora Fiduciária, nos termos do Contrato C30222420-0, firmado em 24/10/2023, RICARDO DAMBROS BAZZAN, CPF 027.069.570-26, promoverá Leilão Público de forma on-line, através da plataforma www.renovarleiloes.com.br em conformidade com a Lei Federal nº 9.514/97. PRIMEIRO LEILÃO: 20/12/2024 - 14:30. Lance inicial: R\$ 295.223,78 + 5% de comissão do Leiloeiro Oficial. SEGUNDO LEILÃO (caso não tenha venda no 1º): 27/12/2024 - 14:30. Lance inicial: R\$ 318.066,58 + 5% de comissão do Leiloeiro Oficial. LOTE ÚNICO: “Uma parte de terra de campo, sem benfeitorias, com 3ha e 100m², de zona do Guassui, distrito de Jóia/RS, objeto da matrícula nº 8.465, CRI DE AUGUSTO PESTANA. “Fração de terras de campo, sem benfeitorias, com área de 5.800,00m², dentro de área maior, situada no lugar denominado Carajá, distrito de Jóia/RS, objeto da matrícula nº 3.859, CRI DE AUGUSTO PESTANA. Demais informações: 55-3312-4549 (WhatsApp) e-mail contato@renovarleiloes.com.br.

LEILÃO DE 34 IMÓVEIS Online. Data do Leilão: 20/12/2024 a partir das 10h00. CEARÁ • GOIÁS • MARANHÃO • MATO GROSSO • MINAS GERAIS • PARÁ • PARAÍBA RIO DE JANEIRO • RIO GRANDE DO SUL • RORAIMA • SANTA CATARINA • SÃO PAULO • TOCANTINS. A VISTA 10% DE DESCONTO | APARTAMENTOS • ÁREA RURAL • CASAS • TERRENOS. LOTE 20 - VIAMÃO/RS - TARUMÃ. Rua Tenente Mário Telles Ferreira, nº 498. Casa (Lotes 10, 11, 40 e 41 da Quadra 46). Áreas totais: terreno: 1.955,00m², e const.: 447,50m². Matr. 39.468 do RI local. Lance Mínimo: R\$ 1.884.900,00. Mínimo à Vista: R\$ 975.600,00. LOTE 22 - PORTO ALEGRE/RS - CAVALHADA. Avenida da Carvalhada, nº 2356. Apartamento nº 301 (2º andar), Armazenamento Shopping Sul, e vaga de estacionamento nº 04. Áreas totais: priv: 61,56m² (apto) e 12,00m² (vaga), e área total: 83,56m² (apto) e 13,91m² (vaga). Matr. 76.331 e 76.447 do RI local. Lance Mínimo: R\$ 91.000,00. Mínimo à Vista: R\$ 81.900,00. Comissão do leiloeiro: arrematante pagará ao leiloeiro 5% sobre o valor da arrematação. Edital completo (descrição dos imóveis, condições de venda e pagamento) encontra-se registrado no 5º Oficial de Registro de Títulos e Documentos e Civil de Pessoa Jurídica da Comarca de São Paulo sob nº 1.665.327 em 09/12/2024 e no 1º Oficial de Registro de Títulos e Documentos de Ossa sob nº 233.102 em 11/12/2024. Leiloeiro Oficial: Dora Plat - Jucep744. MAIS INFORMAÇÕES: 3003.0677 https://VITRINEBRADESCO.com.br/ | PORTALZUK.com.br

Celice SECRETARIA DE PLANEJAMENTO, GOVERNANÇA E GESTÃO. GOVERNO DO ESTADO RIO GRANDE DO SUL. ATOS ADMINISTRATIVOS - LEI FEDERAL Nº 14.133, DE 01 DE ABRIL DE 2021. ABERTURA PREGÃO ELETRÔNICO INTERNACIONAL. EDITAL PE 0040/2025 Objeto: Medicamentos de uso humano. DATA: 08/01/2025, às 09h. PROCESSO: 24/2000-0090495-7. ABERTURAS PREGÃO ELETRÔNICO. EDITAL PE 9024/2025 Objeto: Serviço de Atenção Domiciliar em Canoas/RS. DATA: 21/01/2025, às 09h. PROCESSO: 24/2000-0070263-7. EDITAL PE 9025/2025 Objeto: Serviço de Atenção Domiciliar em Gravatal/RS. DATA: 21/01/2025, às 14h. PROCESSO: 24/2000-0069676-9. EDITAL PE 9026/2025 Objeto: Serviço de Atenção Domiciliar em Barra Funda/RS. DATA: 22/01/2025, às 09h. PROCESSO: 24/2000-0020780-6. EDITAL PE 9027/2025 Objeto: Serviço de Atenção Domiciliar em Sarandí/RS. DATA: 22/01/2025, às 14h. PROCESSO: 24/2000-0081990-9. EDITAL PE 0041/2025 Objeto: Registro de preços de equipamentos/materiais de segurança e proteção. DATA: 28/01/2025, às 09h. PROCESSO: 24/1100-0007739-2. EDITAL PE 0042/2025 Objeto: Conjunto de vídeo para laboratório. DATA: 28/01/2025, às 09h. PROCESSO: 24/1203-0018807-4. EDITAL PE 0043/2025 Objeto: Camisetas pretas. DATA: 28/01/2025, às 09h. PROCESSO: 24/1100-0000197-4. EDITAL PE 0044/2025 Objeto: Chaves de parafusos. DATA: 28/01/2025, às 09h. PROCESSO: 24/1956-00000510-4. EDITAL PE 0045/2025 Objeto: Acumuladores de energia. DATA: 29/01/2025, às 09h. PROCESSO: 24/1300-0007206-6. EDITAL PE 0046/2025 Objeto: Entrega programada de insumos para realização de exames de hemostasia e controle de qualidade. DATA: 29/01/2025, às 09h. PROCESSO: 24/2000-0123761-0. EDITAL PE 0047/2025 Objeto: Registro de preços de equipamentos/materiais de segurança e proteção. DATA: 30/01/2025, às 09h. PROCESSO: 24/1300-0007379-1. ABERTURA CONCORRÊNCIA. EDITAL CRE 0002/2025 Objeto: Execução da obra de construção do abrigo de visitantes da Penitenciária Estadual de Canoas - PECAN. DATA: 16/01/2025, às 09h. PROCESSO: 22/0600-0001118-9. EDITAL CRE 0004/2025 Objeto: Contratação de empresa especializada para execução de obra de reforma das instalações elétricas do prédio da Sede do Comando Regional de Polícia Ostensiva do Litoral / CRPO-Litoral, localizado no Município de Osório. DATA: 21/01/2025, às 09h. PROCESSO: 23/1203-0002144-1. CONCORRÊNCIA ELETRÔNICA - TÉCNICA E PREÇO. EDITAL CRETP 0003/2025 Objeto: Contratação de empresa especializada para execução de Levantamento Cadastral, Elaboração de Projetos de Restauro do Prédio Histórico, de Projetos de novas edificações, do Plano de Demolição de Edificações Existentes anexas e do Projeto de Tratamento das Áreas Externas do Colégio Estadual Carlos Alberto Ribas, localizado no município de Jaguarão. DATA: 12/02/2025, às 09h. PROCESSO: 23/1900-0051946-1. AVISO DE SUSPENSÃO. Pregão Eletrônico 0740/2024 Processo 23/3000-0008587-5. Objeto: Registro de preços de mesas-refeitórios com assentos escamoteáveis. O Diretor Adjunto do DELIC - CELIC, no uso de suas atribuições, COMUNICA QUE FICA SUSPENSO O PREGÃO ELETRÔNICO acima informado, para análise de pedidos de impugnação (protocolos 22232 e 22513), devendo o novo ato ser comunicado por intermédio de publicação, conforme a legislação vigente. Felipe Moreira Cruzeiro Subsecretário CELIC/SPGG

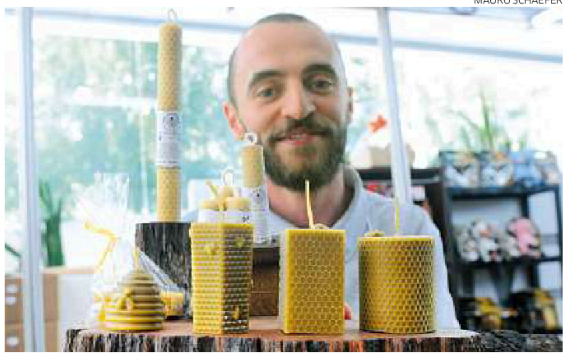

Meregali participa da feira natalina que se estende até amanhã, na Capital

AGRICULTURA FAMILIAR Do panetone ao pescado defumado

Aberta ontem, na entrada principal da Assembleia Legislativa, na Capital, a primeira edição natalina da Feira Sabor Gaúcho oferece opções para presentear nas festas de fim de ano, como as velas de pura cera de abelhas elaboradas por João Robaski Meregali, da agroindústria Mel da Terra, em Santo Antônio da Patrulha. “Elas são artesanais, com opções maciças que duram cerca de 11 horas”, diz Meregali. A Trutteria Peixes & Temperos Defumados, de Eldorado do Sul, também oferece produtos bem adequados às festividades. “Somos a única peixeira do Brasil a ter o Seló Arte

para peixe defumado e 100% natural”, afirma o colaborador Cleverton Oliveira. Vera Lúcia Schubert trouxe uma receita inédita de panetone para o evento. O pão doce ganhou a adição de nozes, amêndoas, pistaches e chocolate. “Por onde a gente passa tem sido um sucesso de vendas”, diz Vera.

A comercialização tem prosseguimento hoje e amanhã na sede administrativa da Casa da Ospa, no Centro Administrativo Fernando Ferrari, das 8h30 às 18h30. A edição natalina é uma iniciativa da Emater/RS-Ascarr e pela Secretaria de Desenvolvimento Rural (SDR).

PLANO RURAL MUNICIPAL Projeto completa um ano de atuação

Lançado há pouco mais de um ano, no dia 15 de dezembro de 2023, o Plano Municipal de Desenvolvimento Rural Sustentável contabiliza 641 serviços prestados no período, de acordo com a Secretaria de Governança Local e Coordenação Política da prefeitura de Porto Alegre. Os atendimentos contemplam medidas para fomento, assistência técnica e auxílio a produtores rurais orgânicos, em transição e convencionais. O plano prioriza a agricultura de baixo carbono e os sistemas agroflorestais.

COTAÇÕES		
SOJA GRÃO – BOLSA DE CHICAGO US\$ BUSHEL		
17/Dez/24	Varição	Fechamento
Jan/25	-0,05% ▼	9,76%
Mar/25	-0,07% ▼	9,78%
Mai/25	-0,08% ▼	9,87%
Jul/25	-0,09% ▼	9,97%
Aug/25	-0,10% ▼	9,95%
Set/25	-0,09% ▼	9,84%
Nov/25	-0,10% ▼	9,84%
BOVINO GORDO EM PÉ/KG		
Semana de 9/dez/2024 a 13/dez/2024		
	Boi	Vaca
Mínimo	R\$ 9,00	R\$ 8,00
Médio (*)	R\$ 10,39	R\$ 9,18
Máximo	R\$ 11,50	R\$ 10,50
*Média ponderada entre as praças consultadas fonte: Emater/RS		