



ESTADO DO RIO GRANDE DO SUL
SECRETARIA DE OBRAS PÚBLICAS
DEPARTAMENTO DE PROJETOS EM PRÉDIOS DA EDUCAÇÃO

ANEXO XI

PLANTAS DE LOCAÇÃO DOS FUROS DE SONDAAGEM
LOTE 8



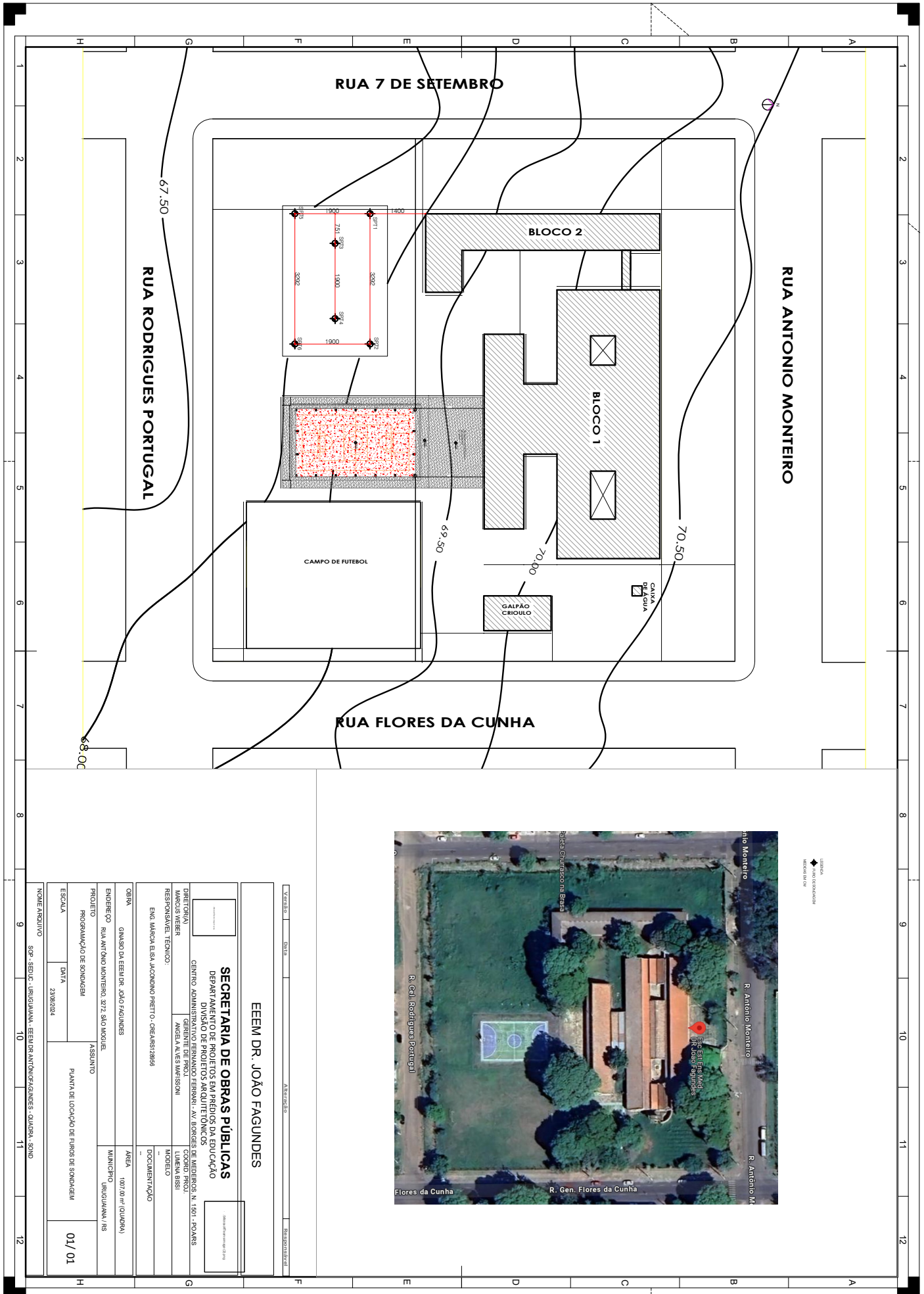

LEGENDA
 ◆ Sítio de localização
 ■ Área de implantação
 ■ Área de implantação

EEM DR. JOÃO FAGUNDES

SECRETARIA DE OBRAS PÚBLICAS

DEPARTAMENTO DE PROJETOS EM PREÇOS DA EDUCAÇÃO
 DIVISÃO DE PROJETOS ARQUITETÔNICOS

CENTRO ADMINISTRATIVO - AV. DOMENECOS DE MENEZES, N. 1501 - POBONS

DIRETORIA: MARCOS WEBER / GERENTE DE PROJ. / LINDAIA BISSI

RESPONSÁVEL TÉCNICO: ENG. MARCELA ELISA MACDONALDO PEREIRA - CREAMSP 28898

OBRA: GALPÃO DA EEM DR. JOÃO FAGUNDES

ENDEREÇO: RUA ANTONIO MONTEIRO, 2772 - SAO MOQUELE

MUNICÍPIO: URUGUAIANA / RS

PROJETO: PROGRAMAÇÃO DE SONDADEB

ASSUNTO: PLANTA DE LOCALIZAÇÃO DE FUNDOS DE SONDADEB

ESCALA: DATA: 23/09/2024

TITULO: ARQUIVO

SOP - SEDUC - URUGUAIANA - EEM DR. ANTONIO FAGUNDES - QUADRA - SOND

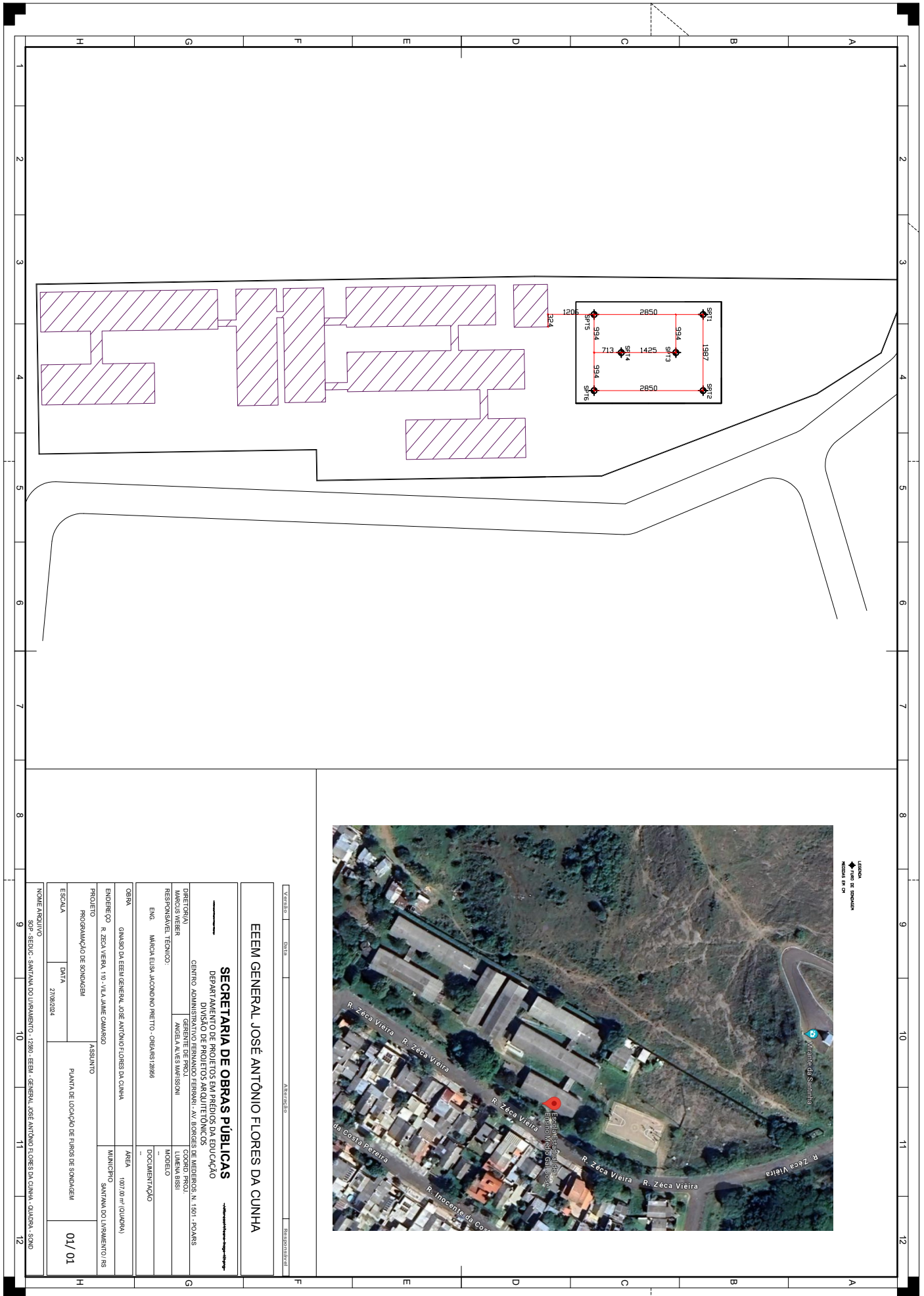

EEM GENERAL JOSÉ ANTÔNIO FLORES DA CUNHA

SECRETARIA DE OBRAS PÚBLICAS

DEPARTAMENTO DE PROJETOS EM PREÇOS DA EDUCAÇÃO
 DIVISÃO DE PROJETOS ARQUITETÔNICOS

DIRETORIA
 MARCOS WEBER
 GERENTE DE PROJ. ARQUITETÔNICO
 ANGELO ALVES MAFRESONI

RESPONSÁVEL TÉCNICO
 ENG. MARCELA EUSAJACONDINO PRETTO - OBRAS 29866

OBRA
 GABARITO DA EEM GENERAL JOSÉ ANTÔNIO FLORES DA CUNHA

ENDEREÇO
 R. ZÉCA VIEIRA, 110 - VILA JANE CÂMARGO

PROJETO
 PROGRAMAÇÃO DE SONDADEB

ASSUNTO
 PLANTA DE LOCAÇÃO DE FUNDO DE SONDADEB

ESCALA
 DATA
 27/09/2024

01/01

TÍTULO ARQUIVO
 SOP - SEDUC - SANTARÉM DO LIVRAMENTO - 1280 - EEM - GENERAL JOSÉ ANTÔNIO FLORES DA CUNHA - QUADRA - SOND

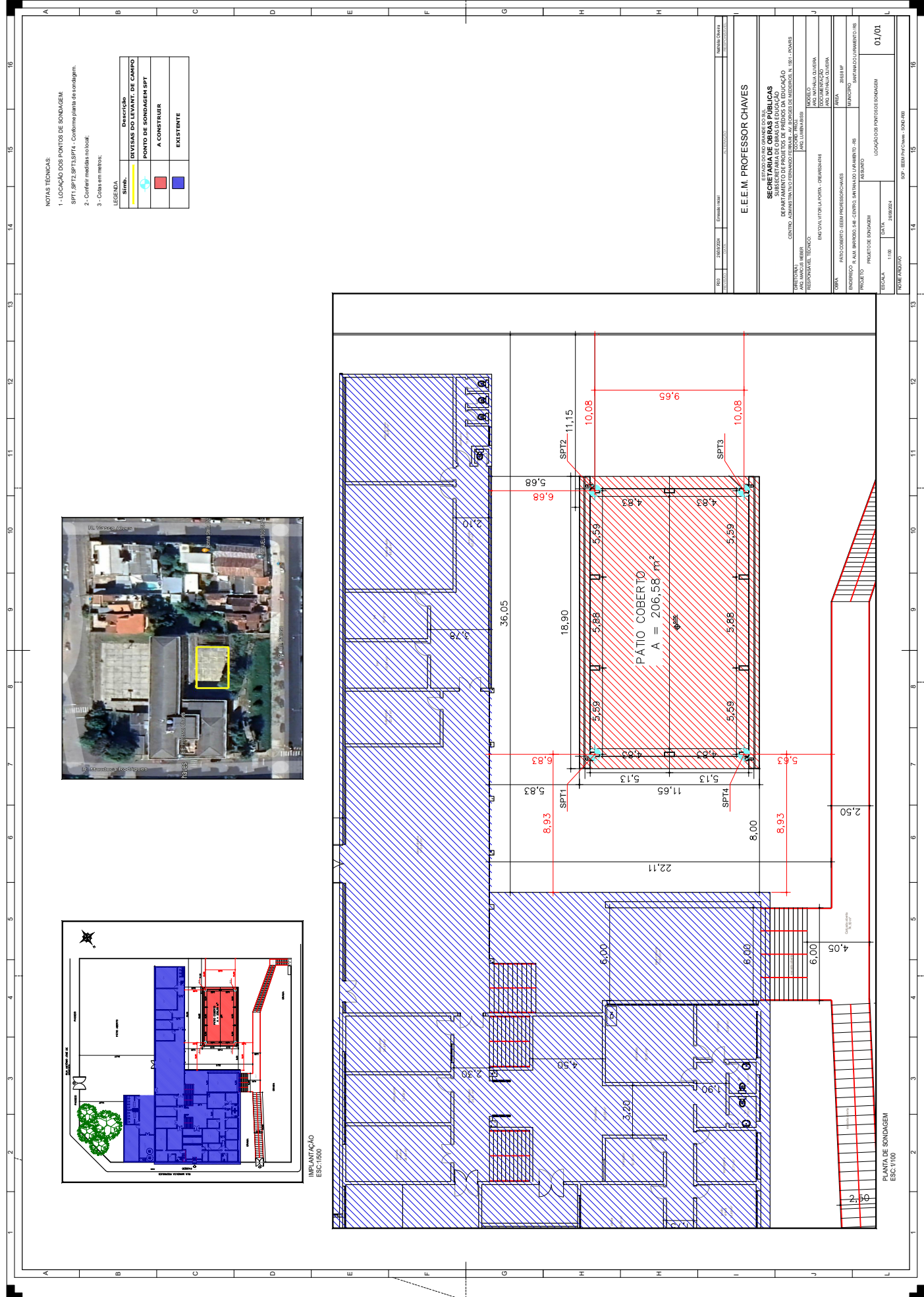

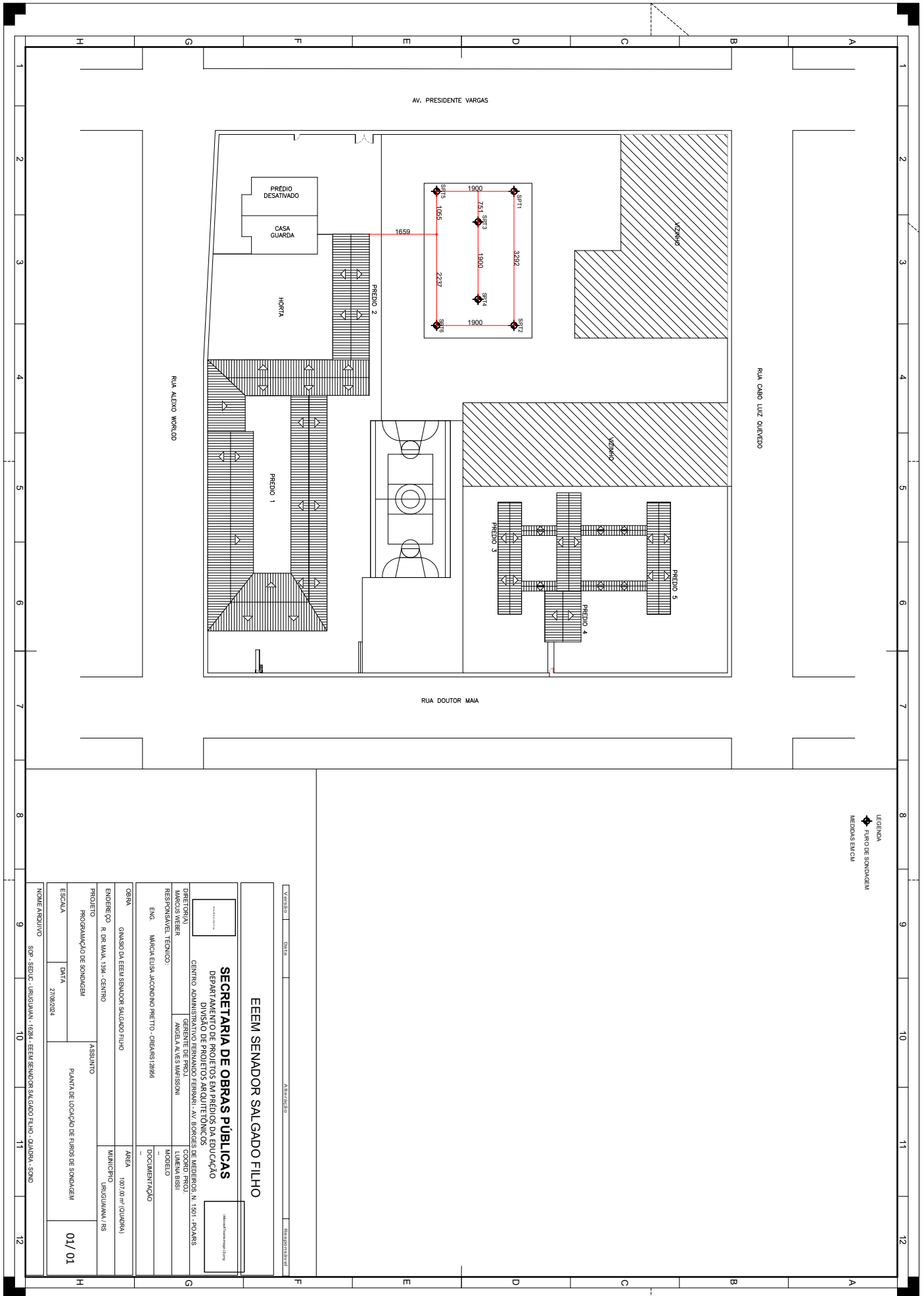

LEGENDA
 ◆ FURTO DE SONDAGEM
 MEDIDAS EM CM

EEM SENADOR SALGADO FILHO

SECRETARIA DE OBRAS PÚBLICAS

DEPARTAMENTO DE PROJETOS EM PREÇOS DA EDUCAÇÃO

DIVISÃO DE PROJETOS ARQUITETÔNICOS

CENTRO ADMINISTRATIVO - AV. DOMENEGUES DE MENEZES, N. 1501 - POBONS

DIRETORIA: MARCOS WEBER - GERENTE DE PROJ. LUMENNA BISSI

RESPONSÁVEL TÉCNICO: ANGELO ALVES MAFRESONI

ENG. MARCELA EUSA (ACORDADO PRETO - OBRAS) 29866

OBRA: GABARDO DA EEM SENADOR SALGADO FILHO

ENDEREÇO: R. DR. MAIA, 1394 - CENTRO

PROJETO: PROGRAMAÇÃO DE SONDAGEM

ESCALA: 27/08/2024

ASSUNTO: PLANTA DE LOCAÇÃO DE FURTO DE SONDAGEM

DATA: 01/01

TÍTULO ARQUIVO: S09 - SEDUC - URUGUAIANA - 16284 - EEM SENADOR SALGADO FILHO - QUADRA - SOND

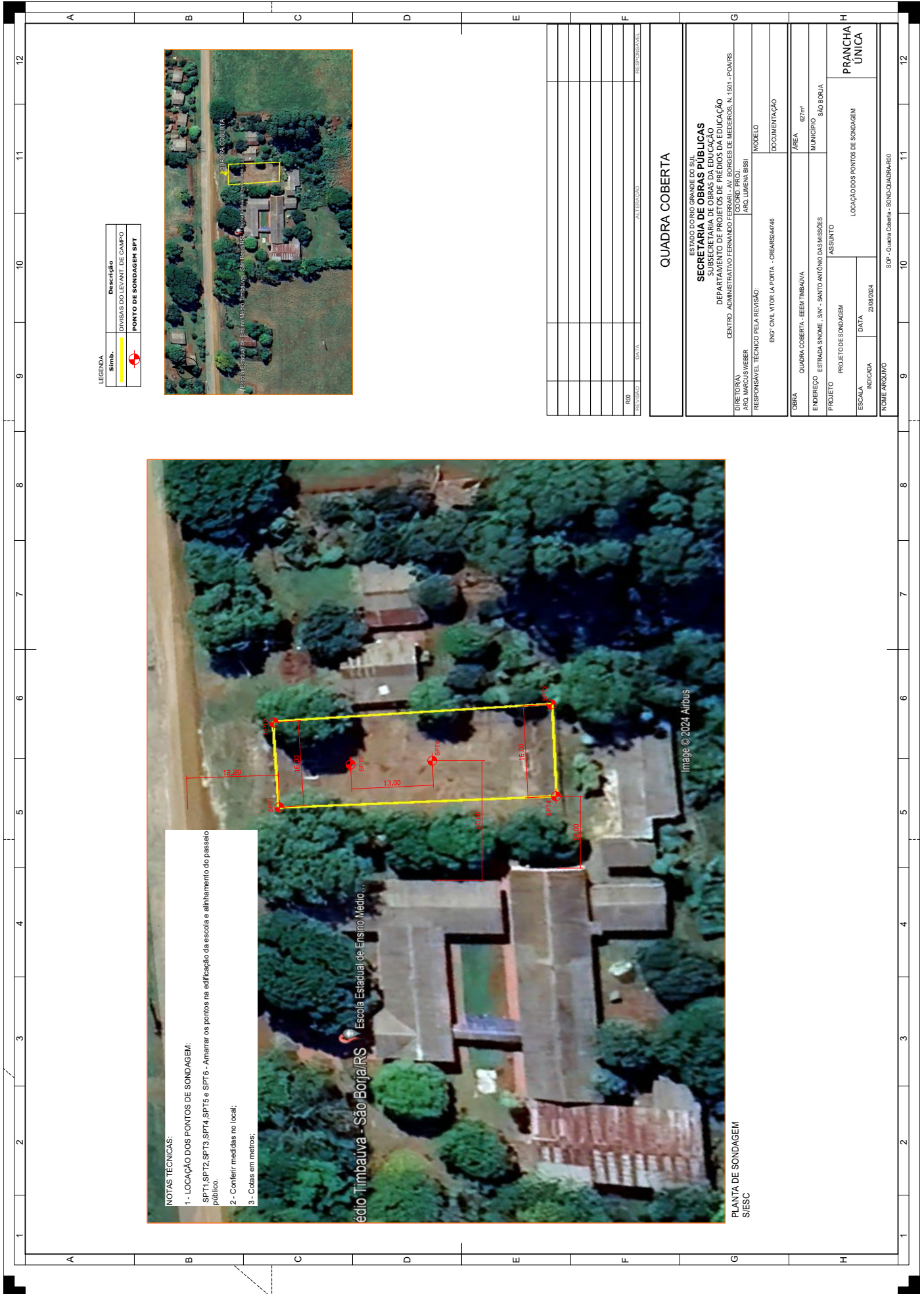

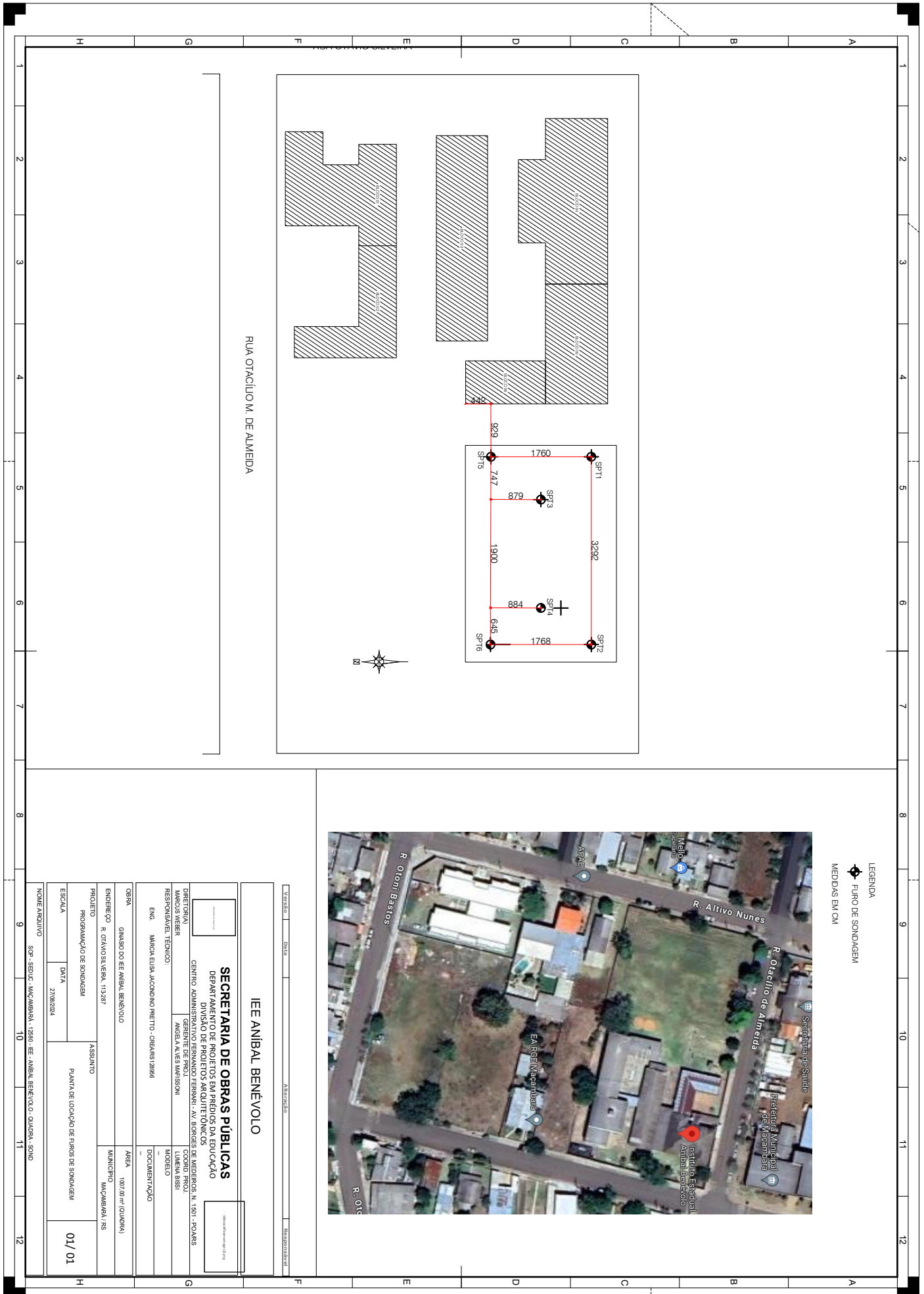

LEGENDA
 ● FURO DE SONDAGEM
 ● MEDIDAS EM CM

RUA OTACILIO M. DE ALMEIDA

IEE ANIBAL BENÉVOLO	
SECRETARIA DE OBRAS PÚBLICAS	
DEPARTAMENTO DE PROJETOS EM PREÇOS DA EDUCAÇÃO	
DIVISÃO DE PROJETOS ARQUITETÔNICOS	
DIRETORIA	CENTRO ADMINISTRATIVO
MARCOS WEBER	GERENTE DE PROJ.
RESPONSÁVEL TÉCNICO	ANGELA ALVES MARFISANI
ENG.	MARCELA EUSAJACONDINO PRETO - CREA/RN 29866
OBRA	GRANDE LOE DE ANIBAL BENÉVOLO
ENDEREÇO	R. OTTONIO SILVEIRA, 113487
PROJETO	PROGRAMAÇÃO DE SONDAGEM
ESCALA	DATA
	27/09/2024
TÍTULO ARQUIVO	
SOP - SEDUC - MACAMBARA - 12680 - EE - ANIBAL BENÉVOLO - QUADRA - SOND	

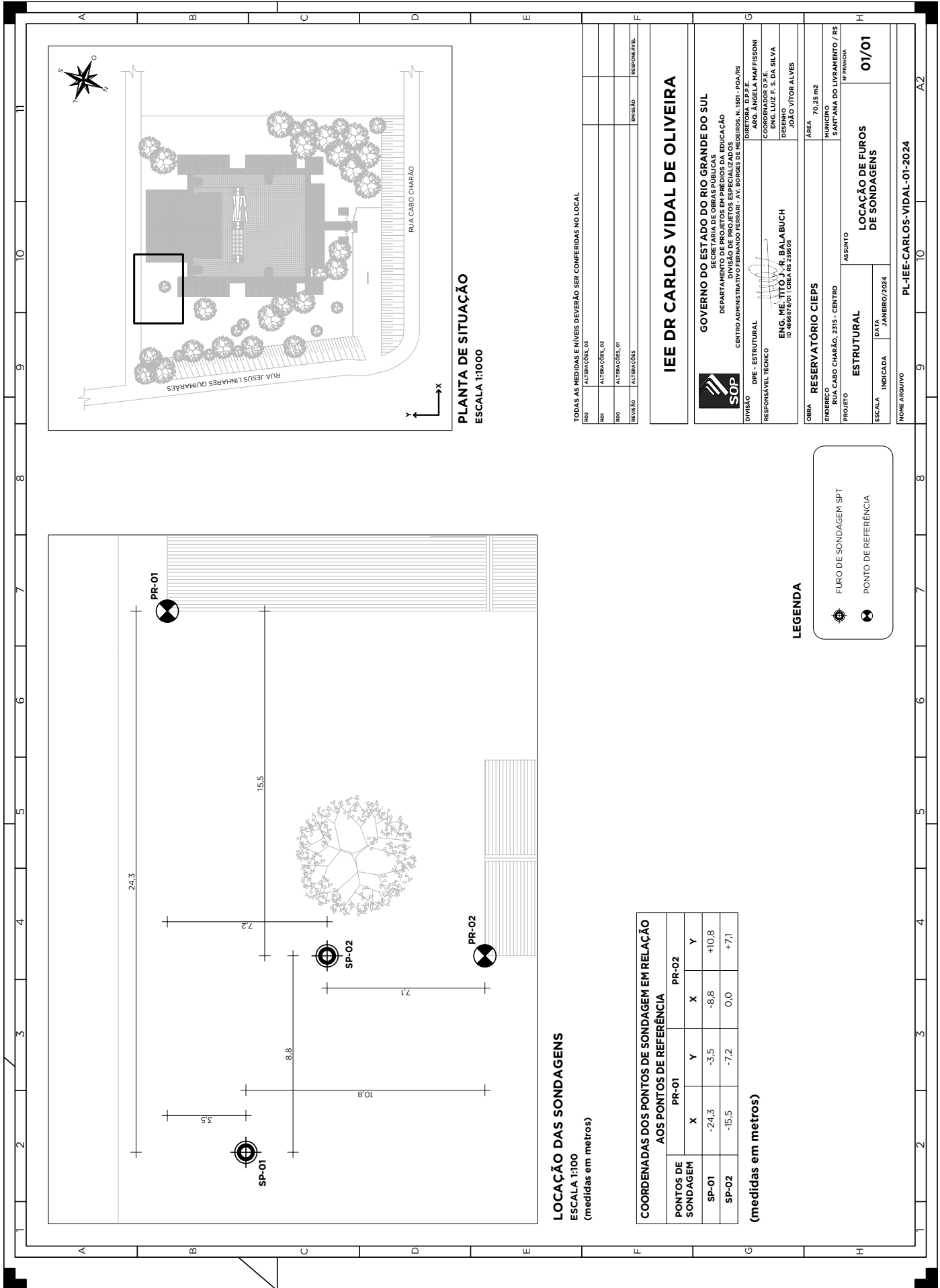

PLANTA DE SITUAÇÃO
ESCALA 1:1000

LOCAÇÃO DAS SONDAGENS
ESCALA 1:100
(medidas em metros)

COORDENADAS DOS PONTOS DE SONDAGEM EM RELAÇÃO AOS PONTOS DE REFERÊNCIA

PONTOS DE SONDAGEM	PR-01		PR-02	
	X	Y	X	Y
SP-01	-24,3	-3,5	-8,8	+10,8
SP-02	-15,5	-7,2	0,0	+7,1

(medidas em metros)

LEGENDA

- FURO DE SONDAGEM SPT
- PONTO DE REFERÊNCIA

TODAS AS MEDIDAS E NÍVEIS DEVERÃO SER CONFERIDAS NO LOCAL

R/D	ALTERAÇÃO	REVISÃO	RESPONSÁVEL
R01	ALTERAÇÃO_01		
R02	ALTERAÇÃO_01		
R03	ALTERAÇÃO_01		

IEE DR CARLOS VIDAL DE OLIVEIRA

GOVERNO DO ESTADO DO RIO GRANDE DO SUL
SECRETARIA DE OBRAS PÚBLICAS
DEPARTAMENTO DE PROJETOS EM PREÇOS DA EDUCAÇÃO
INSTITUTO DE PROJETOS DE OBRAS PÚBLICAS
CENTRO ADMINISTRATIVO FERNANDO FERRARI - AV. BORGES DE MEDEIROS, N. 1501 - POA/RS

DIVISÃO	DRE - ESTRUTURAL	DIRETORIA D.P.P.E.
RESPONSÁVEL TÉCNICO	ENG. ME. TITO J. R. BALABUCH ID: 486678/011 CREA-RS 2.195-05	ARG. ÂNGELA MAFFISSONI
		COORDENADOR D.P.E.
		ENCLUIZ P. S. DA SILVA
		DEBORA VITOR ALVES

OBRA	RESERVATÓRIO CIEPS	ÁREA	70,25 m²
ENDEREÇO	RUA CABO CHARÃO, 2315 - CENTRO	MUNICÍPIO	SANTANA DO LIVRAMENTO / RS
PROJETO	ESTRUTURAL	ASSUNTO	LOCALIZAÇÃO DE FUROS DE SONDAGENS
ESCALA	INDICADA	DATA	JANEIRO/2024
			01/01
NOME ARQUIVO			
PL-IEE-CARLOS-VIDAL-01-2024			

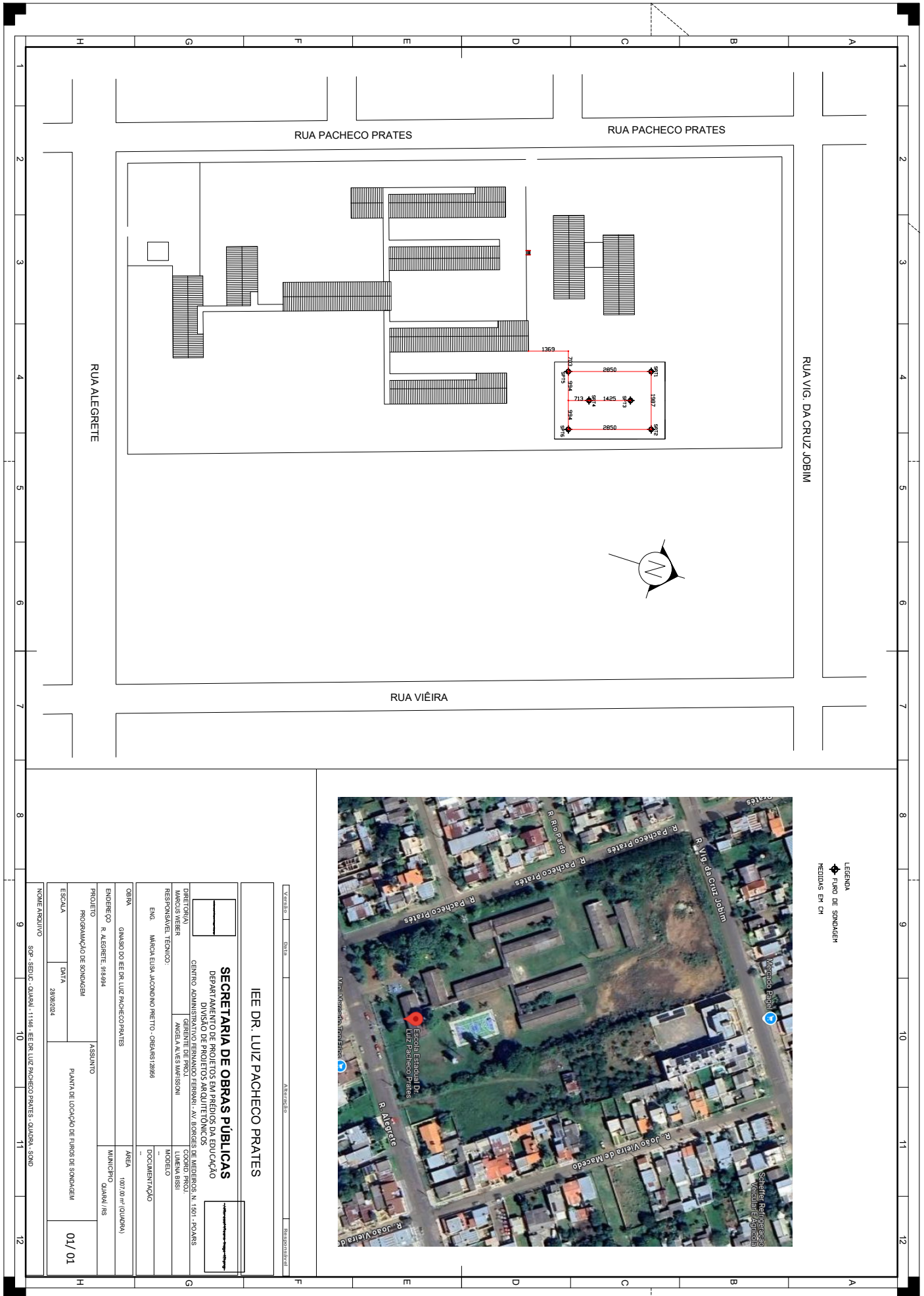

LEGENDA
 ◆ PUNTO DE SONDADEM
 MEDIDAS EM CM

VERIFICAÇÃO	DATA	ASSINATURA	RESPONSABILIDADE

IEE DR. LUIZ PACHECO PRATES

SECRETARIA DE OBRAS PÚBLICAS	
DEPARTAMENTO DE PROJETOS EM PREÇOS DA EDUCAÇÃO	
DIVISÃO DE PROJETOS ARQUITETÔNICOS	
DIRETORIA	CENTRO ADMINISTRATIVO - AV. DOMENECOS DE MENEZES, N. 1501 - FOZAS
MARCUS WEBER	COORDENADOR PROJETOS
RESPONSÁVEL TÉCNICO	ANGELA ALVES MARFISANI
ENGR. MARCIA ELISA MACDONALDO PRETO - OBRAS 29866	MODELO
OBRA	DOCUMENTAÇÃO
ENDEREÇO	ÁREA
R. ALEGRETE, 918494	1.037,00 m ² (QUADRA)
PROJETO	MUNICÍPIO
PROGRAMAÇÃO DE SONDADEM	QUARÁ/MS
ESCALA	ASSUNTO
DATA	PLANTA DE LOCAÇÃO DE PUNTO DE SONDADEM
28/09/2024	01/01
TÍTULO/ARQUIVO	
SOP - SEDUC - QUARÁ - 1148 - EE DR. LUIZ PACHECO PRATES - QUADRA - SONO	