



ESTADO DO RIO GRANDE DO SUL
GABINETE DO GOVERNADOR
SECRETARIA EXECUTIVA DE GESTÃO DO PALÁCIO PIRATINI
DEPARTAMENTO DE CONSERVAÇÃO E MEMÓRIA DO PATRIMÔNIO CULTURAL

TERMO DE REFERÊNCIA

FORNECIMENTO DE PLACA DE GRANITO ANDORINHA
4 PAVIMENTO DA ALA GOVERNAMENTAL

OUTUBRO DE 2024





ESTADO DO RIO GRANDE DO SUL
GABINETE DO GOVERNADOR
SECRETARIA EXECUTIVA DE GESTÃO DO PALÁCIO PIRATINI
DEPARTAMENTO DE CONSERVAÇÃO E MEMÓRIA DO PATRIMÔNIO CULTURAL

- TERMO DE REFERÊNCIA -
FORNECIMENTO DE PLACA DE GRANITO ANDORINHA – 4 PAVIMENTO DA ALA
GOVERNAMENTAL

1) OBJETO

- 1.1) Contratação de empresa especializada para fornecimento e instalação de Placa de Granito Andorinha na área AGB401 no 4º pavimento da Ala Governamental do Palácio Piratini (Praça Marechal Deodoro, s/n - Centro Histórico, Porto Alegre), conforme zoneamento abaixo:

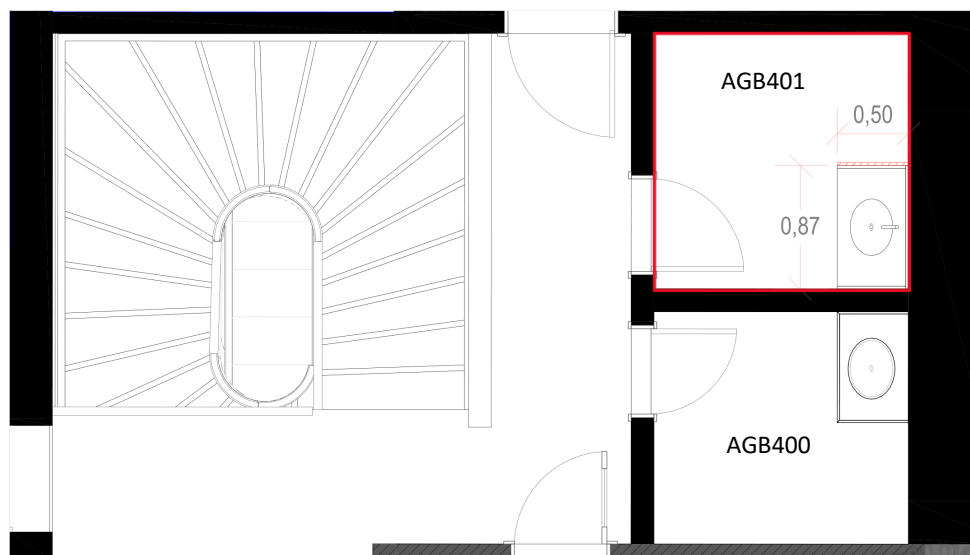

Fonte: Elaboração própria, 2024





2) JUSTIFICATIVA

A proposta de fornecer a Placa de Granito Andorinha para a pia do banheiro localizado na área AGB401 (FIGURA 1), no quarto pavimento da ala governamental, fundamenta-se em razões funcionais, preventivas e estéticas. Esta medida visa trazer coesão à estrutura do banheiro, substituindo o painel de madeira que atualmente serve de apoio para a lateral da pia por um material que condiga com as condições do banheiro e da pia pré-existente, também em granito andorinha, assim evitando infiltrações e decaimento da condição de apoio devido à umidade.

A substituição do painel será benéfica em termos de efetividade como apoio para a pia, por ser um material mais resistente do que o do apoio presente, e por trazer coerência ao conjunto do banheiro através de sua materialidade.

3) ENTREGA

- 3.1 A entrega do material será acompanhada e fiscalizada pela equipe técnica do Departamento de Conservação e Memória do Patrimônio Cultural do Complexo do Palácio Piratini.
- 3.2 O fornecimento do material deverá ser previamente agendado com o Departamento de Conservação e Memória do Patrimônio Cultural, de acordo com a agenda dos órgãos instalados na edificação.
- 3.3 Deverão ser obedecidas todas as recomendações com relação à segurança do trabalho contidas nas Normas Regulamentadoras do Ministério do Trabalho. A fiscalização poderá paralisar a entrega do material se o fornecedor não mantiver suas atividades dentro de padrões de segurança exigidos por lei.
- 3.4 Deverão ser previstas todas as proteções necessárias aos elementos arquitetônicos da edificação, como pisos e paredes. Em caso de avarias decorrentes da intervenção executada, sua correção deverá ser providenciada pelo fornecedor.

4) ESPECIFICAÇÕES TÉCNICAS

4.1 FORNECIMENTO DE PLACA DE GRANITO ANDORINHA (AGB401) | BANHEIRO





4.2 Fornecimento de placa de granito andorinha, dimensão: 500x1050x20mm, com polimento nas faces indicadas e com bordas simples e boleadas, conforme desenho da prancha 01 e sequência descrita abaixo.

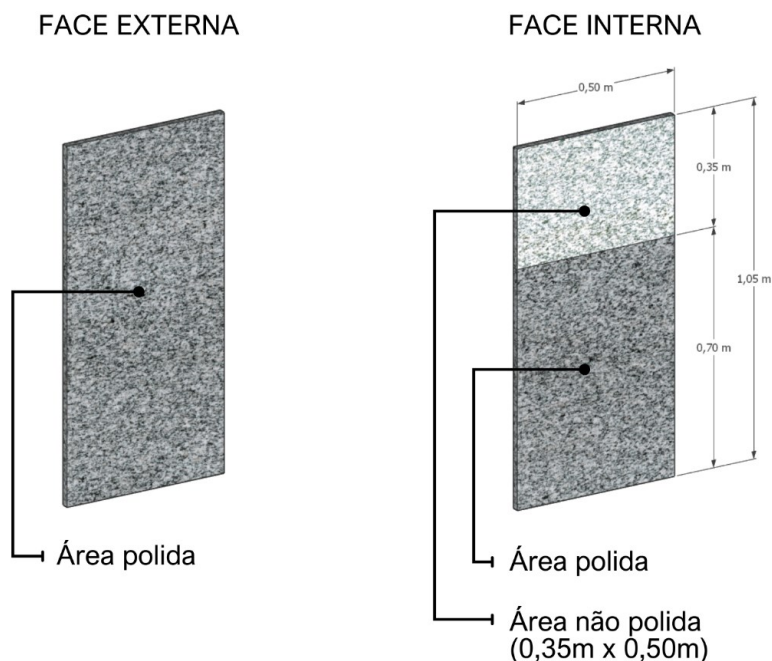

4.3 As placas devem ser fixadas no piso com Adesivo de alta performance ou Selante PU, mantendo um acabamento regular, sem rebarbas ou manchas, mantendo a limpeza do local;

4.4 A placa (A) no AGB401 deve ser fixada na lateral esquerda da pia existente com Adesivo de alta performance ou Selante PU para fixação;

4.5 A placa (B) no AGB400 deve ser fixada na lateral direita da pia existente com Adesivo de alta performance ou Selante PU para fixação;

4.6 FORNECIMENTO DE PLACA DE GRANITO ANDORINHA (AGB400) | BANHEIRO

4.7 Fornecimento de placa de granito andorinha, dimensão: 500x1050x20mm, com polimento nas faces indicadas e com bordas simples e boleadas, conforme desenho da prancha 01 e sequência descrita abaixo.





4.8 As placas devem ser fixadas no piso com Adesivo de alta performance ou Selante PU, mantendo um acabamento regular, sem rebarbas ou manchas, mantendo a limpeza do local;

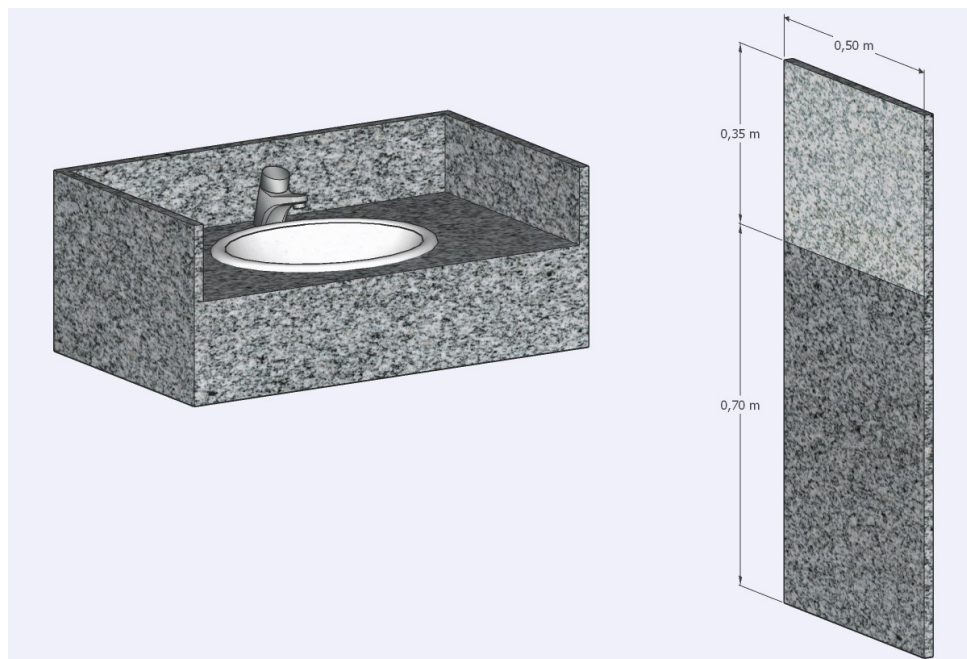

5) PRAZO DE ENTREGA DOS PAINÉIS

5.1 O prazo máximo para entrega dos painéis descritos neste Termo de Referência é de 5 (cinco) dias, sendo entregues conforme agenda a ser apresentada.

6) OBRIGAÇÕES DA CONTRATADA

6.1 Submeter à fiscalização, o envio da documentação do veículo, marca, placa e modelo, assim como documentação do profissional que fará a entrega do material, pelo menos 24h de antecedência da entrega para autorização de entrada no interior do Palácio Piratini.

6.2 Enviar documentos para autorização de entrada para carga/descarga pelo e-mail conservacao-palaciopiratini@gg.rs.gov.br





7) OBRIGAÇÕES DA CONTRATANTE

- 7.1 Fornecer toda a informação necessária solicitada pela contratada, visando à execução do serviço contratado, bem como o agendamento dos espaços e as autorizações necessárias para a entrega do material.
- 7.2 Remover o mobiliário e objetos dos locais onde serão descarregado o material.
- 7.3 Apontar irregularidades de materiais e atitudes que ofereçam riscos à segurança da edificação e dos trabalhadores.

8) RECEBIMENTO DO SERVIÇO

- 8.1 O ateste dos serviços deverá ser realizado pela equipe técnica do Departamento de Conservação e Memória do Patrimônio Cultural do Palácio Piratini.

Porto Alegre, agosto de 2024

LORENA FONSECA VIEIRA

Arquiteta e Urbanista | DCMPC

CAU/RS A96385-2 | ID 4802160

LEONARDO VALERÃO

Arquiteto e Urbanista | Diretor do Departamento

CAU/RS A274996-3 | ID 4822544

Departamento de Conservação e Memória
Secretaria Executiva de Gestão do Complexo Palácio Piratini
Gabinete do Governador do Estado do Rio Grande do Sul
Fone: (51) 3210-4155 / 3210-4273 | www.palaciopiratini.rs.gov.br





ESTADO DO RIO GRANDE DO SUL
GABINETE DO GOVERNADOR
SECRETARIA EXECUTIVA DE GESTÃO DO PALÁCIO PIRATINI
DEPARTAMENTO DE CONSERVAÇÃO E MEMÓRIA DO PATRIMÔNIO CULTURAL

ANEXO I

Granito Andorinha – AGB400 | AGB401

(VERIFICAR MEDIDAS LOCAL)

OUTUBRO DE 2024



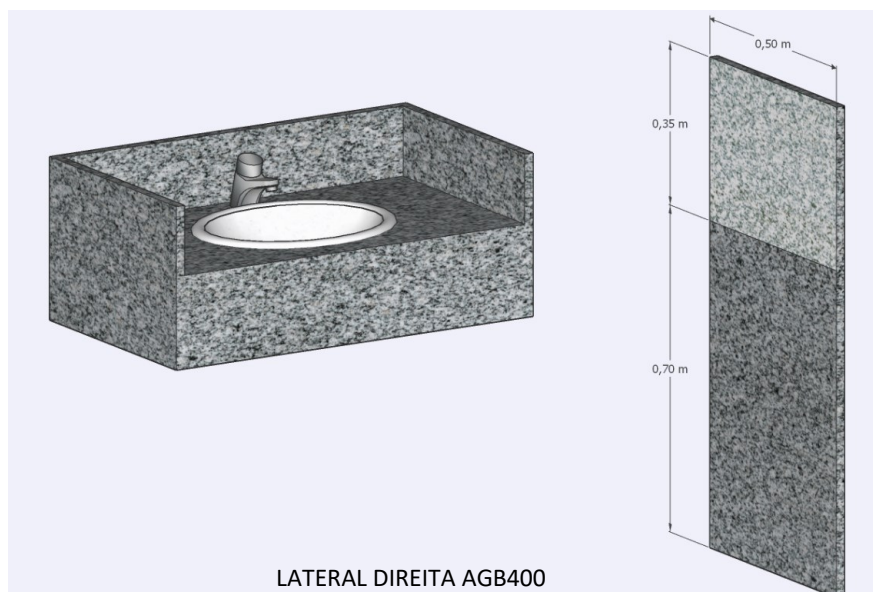

LATERAL DIREITA AGB400



PEÇA INSTALADA

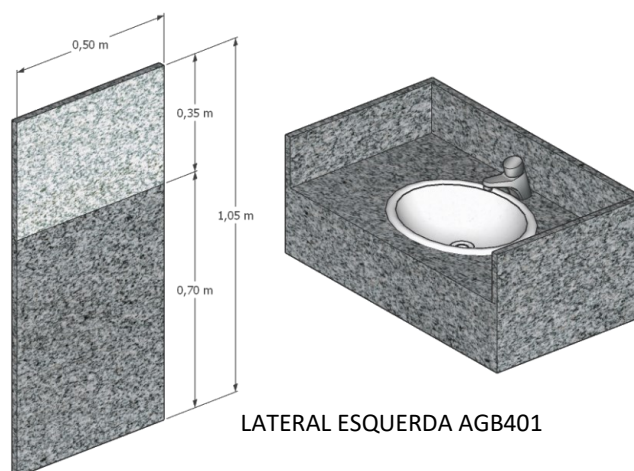

LATERAL ESQUERDA AGB401





24080100027929

Nome do documento: 018 - TR GRANITO ANDORINHA BANHEIRO - 4 PAVIMENTO - AGB401.pdf

Documento assinado por

Leonardo Valerão Oliveira
Lorena Fonseca Vieira

Órgão/Grupo/Matrícula

CC / GG-DCMPCPP / 4822544
CC / GG-DCMPCPP / 4802160

Data

17/10/2024 08:52:14
17/10/2024 08:52:29

