



24200001025230



SECRETARIA DA SAÚDE

Processo Administrativo Eletrônico

24/2000-0102523-0

Data de Abertura: 07/08/2024 16:33:11
Grupo de Origem: DEAF-DIR/DEAF-DIRETORIA
Requerentes: DEAF - SES
Assunto: Contratação de Serviços Diversos
Tipo: Dispensa de Licitação
Subtipo: Contratação Empresa



24200001025230

07/08/24, 18:13

Email – Simone de Fatima Pacheco do Amaral – Outlook

Conserto Câmaras de refrigeração AF/17ªCRS

Sandra Emilia Drews Montagner <sandra-montagner@saude.rs.gov.br>

Ter, 18/06/2024 15:38

Para: Soraya De Vargas Scariot <soraya-vargas@saude.rs.gov.br>; Simone de Fatima Pacheco do Amaral <simone-amaral@saude.rs.gov.br>; Qualificação - [SES] <qualificacaoaf@saude.rs.gov.br>; Ana Paula Rigo <ana-rigo@saude.rs.gov.br>; Maria Carmen Remia Mikoleiczak <maria-mikoleiczak@saude.rs.gov.br>; Maria de Lourdes Quevedo Goncalves <maria-goncalves@saude.rs.gov.br>

 11 anexos (2 MB)

Orçamento Ijuí.pdf; WhatsApp Image 2024-06-18 at 14.06.29.jpeg; WhatsApp Image 2024-06-18 at 14.06.28 (2).jpeg; WhatsApp Image 2024-06-18 at 14.06.28 (1).jpeg; WhatsApp Image 2024-06-18 at 14.06.28.jpeg; WhatsApp Image 2024-06-18 at 14.06.27 (2).jpeg; WhatsApp Image 2024-06-18 at 14.06.27 (1).jpeg; WhatsApp Image 2024-06-18 at 14.06.27.jpeg; WhatsApp Image 2024-06-18 at 14.06.26.jpeg; WhatsApp Image 2024-06-18 at 14.06.17.jpeg; WhatsApp Image 2024-06-18 at 14.00.42.jpeg;

Prezados, boa tarde!

Encaminho, em anexo, fotos das câmaras frias da Assistência Farmacêutica da 17ªCRS, tiradas durante avaliação de um técnico encaminhado pela DAF após ocorrência de sinistro decorrente do temporal ocorrido na cidade em 22/03/2024.

Segue a lista com marca e número do patrimônio das câmaras frias da AF avariadas:

Câmara fria 01

Marca: Biotecno BT-1100
Capacidade: 420l
Patrimônio nº: 001387256

Câmara fria 02

Marca: Biotecno BT-1100
Capacidade: 420l
Patrimônio nº: 001387255

Câmara fria 03

Marca: Biotecno BT-1100
Capacidade: 500l
Patrimônio nº: 001021802

Câmara fria 04

Marca: Fanem modelo 347CVV
Capacidade: 420l
Patrimônio nº: 001022051

Câmara fria 05

Marca: Elber Medical Line CSV
Capacidade: 200l
Patrimônio nº: 001022051

Câmara fria 06

<https://outlook.office.com/mail/id/AAMkAGRIMDAwNmU5LTUyYjctNDQ2Ny1iYTU5LWUzMTFjN2FiMjdhZQBGAACAAACOICotE2TWRJLg2SGbd...> 1/6





24200001025230

07/08/24, 18:13

Email – Simone de Fatima Pacheco do Amaral – Outlook

Marca: Biotecno BT-1100
Capacidade: 500l
Patrimônio nº: 001021945

De acordo com o técnico Gustavo, a única câmara fria que não sofreu danos decorrentes do raio é uma câmara sem painel eletrônico.

Encaminho, também anexo, o orçamento referente ao conserto das câmaras. O técnico nos comunicou que passou este orçamento para a DAF.

Sobre o sinistro, ocorreu na madrugada do dia 22/03/2024, próximo das 5h da manhã. Foi aberto o PROA nº 24/2000-0040041-0 para manutenção e reestabelecimento da rede elétrica na CRS, pelo setor administrativo, uma vez que foram registrados danos em todo o prédio da regional. A energia elétrica foi restabelecida em 16/05/2024, mas seguimos sem rede da PROCERGS e sem câmaras frias para armazenamento dos termolábeis. A gestão dos medicamentos estratégicos pelo AES está sendo feita de maneira manual em função da indisponibilidade da rede na CRS, e a logística de termolábeis segue sendo feita na 12ª CRS em Santo Ângelo. No início de junho restabelecemos parte da equipe trabalhando presencialmente na CRS pois foi instalada uma starlink para acesso ao wi-fi.

Desde já, agradeço a atenção.

Fico à disposição.

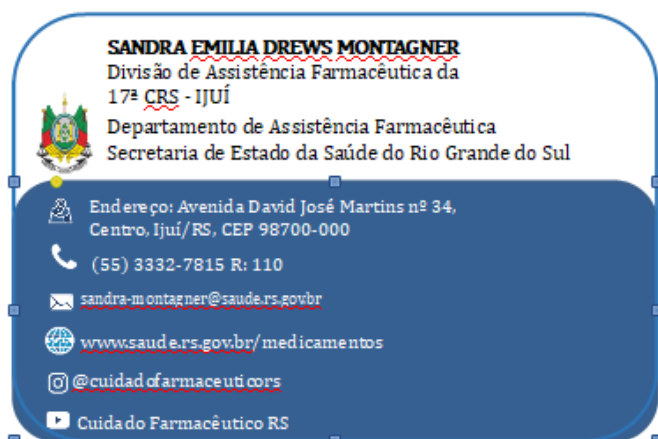

De: Sandra Emilia Drews Montagner <sandra-montagner@saude.rs.gov.br>

Enviado: sexta-feira, 17 de maio de 2024 15:36

Para: Soraya De Vargas Scariot <soraya-vargas@saude.rs.gov.br>; Qualificação - [SES] <qualificacaoaf@saude.rs.gov.br>; Simone de Fatima Pacheco do Amaral <simone-amaral@saude.rs.gov.br>; Alexandre Morais Neves <alexandre-neves@saude.rs.gov.br>; Maria Carmen Remia Mikoleiczak <maria-mikoleiczak@saude.rs.gov.br>; Maria de Lourdes Quevedo Goncalves <maria-goncalves@saude.rs.gov.br>

Cc: Luiz Eduardo Bulegon Brondani <luiz-brondani@saude.rs.gov.br>

Assunto: ENC: Pedido de orçamento para Conserto Câmaras de refrigeração e Freezer

Boa tarde!

Encaminho, para conhecimento e auxílio na resolutividade, a questão da manutenção das câmaras frias da AF/17ª CRS após sinistro decorrente de temporal em 22/03/24.

<https://outlook.office.com/mail/id/AAMkAGRIMDAwNmU5LTUyYjctNDQ2Ny1iYTU5LWUzMTFjN2FiMjdhZQBGAACAAACOIcotE2TWRJLg2SGbd...> 2/6



07/08/24, 18:13

Email – Simone de Fatima Pacheco do Amaral – Outlook

Na última terça-feira, 14/05/24, foi restabelecida a energia elétrica na CRS. Até hoje pela manhã, ainda não haviam liberado as tomadas para que tentássemos novamente ligar as câmaras frias.

Ainda em março, fizemos um teste com uma extensão, junto de um técnico, que constatou problemas em 6 das 7 câmaras frias que dispúnhamos.

Segue a lista com marca e número do patrimônio das câmaras frias da AF:

Câmara fria 01

Marca: Biotecno BT-1100
Capacidade: 420l
Patrimônio nº:001387256

Câmara fria 02

Marca: Biotecno BT-1100
Capacidade: 420l
Patrimônio nº: 001387255

Câmara fria 03

Marca: Biotecno BT-1100
Capacidade: 500l
Patrimônio nº: 001021802

Câmara fria 04

Marca: Fanem modelo 347CVV
Capacidade: 420l
Patrimônio nº: 001022051

Câmara fria 05

Marca: Elber Medical Line CSV
Capacidade: 200l
Patrimônio nº: 001022051

Câmara fria 06

Marca: Biotecno BT-1100
Capacidade: 500l
Patrimônio nº: 001021945

Câmara fria 07

Marca: Metalfrio VB40W
Capacidade: 350l
Patrimônio nº: 001021791

Há possibilidade de encaminhamento da manutenção através da DAF, ou qual a orientação para encaminharmos os equipamentos para avaliação/manutenção em POA? Na cidade de Ijuí, todas as empresas contatadas não manifestaram interesse em realizar a manutenção.

<https://outlook.office.com/mail/id/AAMkAGRIMDAwNmU5LTUyYjctNDQ2Ny1iYTU5LWUzMTFjN2FiMjdhZQBGAACAAACOICotE2TWRJLg2SGbd...> 3/6



24200001025230

07/08/24, 18:13

Email – Simone de Fatima Pacheco do Amaral – Outlook

Desde já, agradeço a atenção.

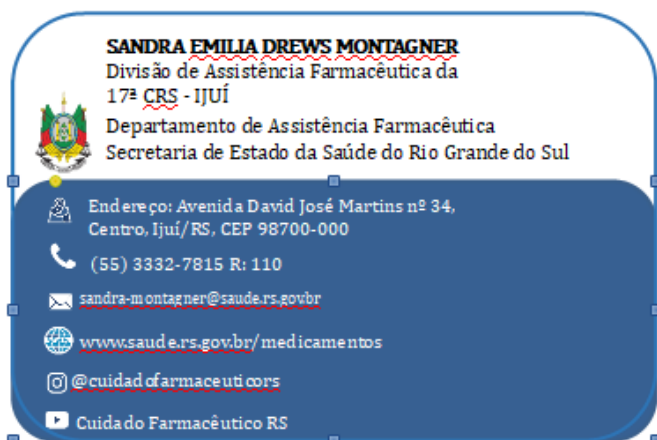

De: Alexandre Wachter Atkinson <alexandre-atkinson@saude.rs.gov.br>

Enviado: sexta-feira, 17 de maio de 2024 14:26

Para: MARCO ANTONIO ATKINSON <marco-atkinson@saude.rs.gov.br>; Janaina da Silva <janaina-silva@saude.rs.gov.br>

Cc: Sandra Emilia Drews Montagner <sandra-montagner@saude.rs.gov.br>; Gelson Fabio Brum <gelson-brum@saude.rs.gov.br>

Assunto: ENC: Pedido de orçamento para Conserto Câmaras de refrigeração e Freezer

Boa Tarde.

Conforme contato com a empresa de Porto Alegre, é necessário enviar os equipamentos para lá, para a melhor apuração dos danos e conserto.
Aguardo orientação.



Alexandre Wachter Atkinson
Especialista em Saúde, Administrador
Setor Administrativo / Planejamento
17ª Coordenadoria Regional de Saúde
Fone: 55-3331-1579

De: Rafael Rosa <rafael.anflor@gmail.com>

Enviado: quinta-feira, 16 de maio de 2024 10:15

Para: Alexandre Wachter Atkinson <alexandre-atkinson@saude.rs.gov.br>

Assunto: Re: Pedido de orçamento para Conserto Câmaras de refrigeração e Freezer

Bom dia Alexandre,

Como falamos, vou te passar uma estimativa dos custos para a pior situação, mas teríamos que avaliar os equipamentos para verificar melhor, caso consiga envia-los para Porto Alegre fica mais fácil e com menor

<https://outlook.office.com/mail/id/AAMkAGRIMDAwNmU5LTUyYjctNDQ2Ny1iYTU5LWUzMTFjN2FiMjdhZQBGAACAAACOICotE2TWRJLg2SGbd...> 4/6



24200001025230

07/08/24, 18:13

Email – Simone de Fatima Pacheco do Amaral – Outlook

custo para vcs.

- 1 - Comando eletrônico com sistema de emergência(Bateria) - Em torno de R\$ 6.000,00.
- 2 - Comando eletrônico sem sistema de emergência - R\$ 2.000,00
- 3 - Manutenção mecânica(vazamentos) - R\$ 2.500,00

Esses valores são as estimativas para cada problema na pior situação , só pra você ter uma ideia, mas pode ser que seja só uma fonte por exemplo, aí o custo é bem mais baixo.

Rafael Rosa

Em 13 de mai. de 2024, à(s) 19:24, Alexandre Wachter Atkinson <alexandre-atkinson@saude.rs.gov.br> escreveu:

Boa Tarde.

Na noite entre os dias 20 e 21 de março de 2024, a CRS sofreu um sinistro na rede elétrica, e danificou vários equipamentos entre eles Câmaras de refrigeração e freezer, os quais precisamos de orçamento para o conserto.

Aguardo o retorno da sua empresa sobre a possibilidade de nos atender.

Obs: Estamos sem energia elétrica nos Prédios, sem previsão de retorno ainda, o que dificulta a realização de testes no local.

câmaras frias da Assistência Farmacêutica:

Câmara fria 01

Marca: Biotecno BT-1100

Capacidade: 420l

Patrimônio nº:001387256

Câmara fria 02

Marca: Biotecno BT-1100

Capacidade: 420l

Patrimônio nº: 001387255

Câmara fria 03

Marca: Biotecno BT-1100

Capacidade: 500l

Patrimônio nº: 001021802

Câmara fria 04

Marca: Fanem modelo 347CVV

Capacidade: 420l

Patrimônio nº: 001022051

Câmara fria 05

<https://outlook.office.com/mail/id/AAMkAGRIMDAwNmU5LTUyYjctNDQ2Ny1iYTU5LWUzMTFjN2FiMjdhZQBGAACAAACOIcotE2TWRJLg2SGbd...>

5/6





24200001025230

07/08/24, 18:13

Email – Simone de Fatima Pacheco do Amaral – Outlook

Marca: Elber Medical Line CSV
Capacidade: 200l
Patrimônio nº: 001022051

Câmara fria 06

Marca: Biotecno BT-1100
Capacidade: 500l
Patrimônio nº: 001021945

Câmara fria 07

Marca: Metalfrio VB40W
Capacidade: 350l
Patrimônio nº: 001021791

Freezer do setor de Vigilância ambiental

Marca Consul
Modelo CHB53E
Patrimônio Nº: 001471895

<Outlook-jtpc5luo.png>



Orçamento

Cidade: Ijuí / 17ªCRS

Equipamento: Biotecn

Patrimônio: 1387255

Itens:

- Comando Eletrônico placa com bateria.
- Carregador Bateria.
- Inversor 12v/220v 1000W.

Valor:R\$7.200,00

Equipamento: Biotecn

Patrimônio: 1387256

Itens:

- Comando Eletrônico placa com bateria.
- Carregador Bateria.
- Inversor 12v/220v 1000W.

Valor:R\$7.200,00

Equipamento: Elber

Patrimônio: 1334795

Itens:

- Comando eletrônico placa com bateria.
- Carregador bateria.
- Inversor 12v/220v 1000W.

Valor:R\$7.200,00

Equipamento: Biotecn

Patrimônio: 1021945

Itens:

- Comando eletrônico TC900.

Valor:R\$1.800,00



24200001025230



Equipamento: Biotecno

Patrimônio: 1021802

Itens:

- **Comando eletrônico TC900.**

Valor: R\$1.800,00

Equipamento: Fanem

Patrimônio: 1022051

Itens:

- **Comando eletrônico TC900.**

Valor: R\$1.800,00

Pagamento

Meios de pagamento

Transferência bancária, dinheiro, ou pix.

Dados bancários

Banco: Itau

Agência: 1687

Conta: 0066139-5

Tipo de conta: Corrente

Titular da conta (CPF/CNPJ): 037.269.550-70

PIX

037.269.550-7

Garantia

Condições da garantia

Garantia para os seguintes casos:

- Vazamento de fluido refrigerante nas conexões realizadas durante a instalação;
- Vazamento de água interna;
- Ruídos anormais devido falha na instalação;

Porto Alegre, 17/05/2024

Responsável Técnico
Gustavo Henckel

Contatos:

Whatsapp:

51-989750125

Instagram:

@henckelrefrigeracao

E-mail:

gustavo.henckel@gmail.com



07/08/24, 18:14

Email – Simone de Fatima Pacheco do Amaral – Outlook



<https://outlook.office.com/mail/id/AAMkAGRIMDAwNmU5LTUyYjctNDQ2Ny1iYTU5LWUzMTFjN2FiMjdhZQBGAACoICotE2TWRJLg2SGbd...> 1/1





07/08/24, 18:14

Email – Simone de Fatima Pacheco do Amaral – Outlook



<https://outlook.office.com/mail/id/AAMkAGRIMDAwNmU5LTUyYjctNDQ2Ny1iYTU5LWUzMTFjN2FiMjdhZQBGAACAAACoICotE2TWRJLg2SGbd...> 1/1



07/08/24, 18:14

Email – Simone de Fatima Pacheco do Amaral – Outlook



<https://outlook.office.com/mail/id/AAMkAGRIMDAwNmU5LTUyYjctNDQ2Ny1iYTU5LWUzMtFjN2FiMjdhZQBGAACAAACoICotE2TWRJLg2SGbd...> 1/1





07/08/24, 18:15

Email – Simone de Fatima Pacheco do Amaral – Outlook



<https://outlook.office.com/mail/id/AAMkAGRIMDAwNmU5LTUyYjctNDQ2Ny1iYTU5LWUzMTFjN2FiMjdhZQBGAACAAACOIcCotE2TWRJLg2SGbd...>

1/1





07/08/24, 18:15

Email – Simone de Fatima Pacheco do Amaral – Outlook



<https://outlook.office.com/mail/id/AAMkAGRIMDAwNmU5LTUyYjctNDQ2Ny1iYTU5LWUzMTFjN2FiMjdhZQBGAACAAACotE2TWRJLg2SGbd...>

1/1





07/08/24, 18:15

Email – Simone de Fatima Pacheco do Amaral – Outlook



<https://outlook.office.com/mail/id/AAMkAGRIMDAwNmU5LTUyYjctNDQ2Ny1iYTU5LWUzMTFjN2FiMjdhZQBGAACAAACotE2TWRJLg2SGbd...>

1/1





07/08/24, 18:15

Email – Simone de Fatima Pacheco do Amaral – Outlook

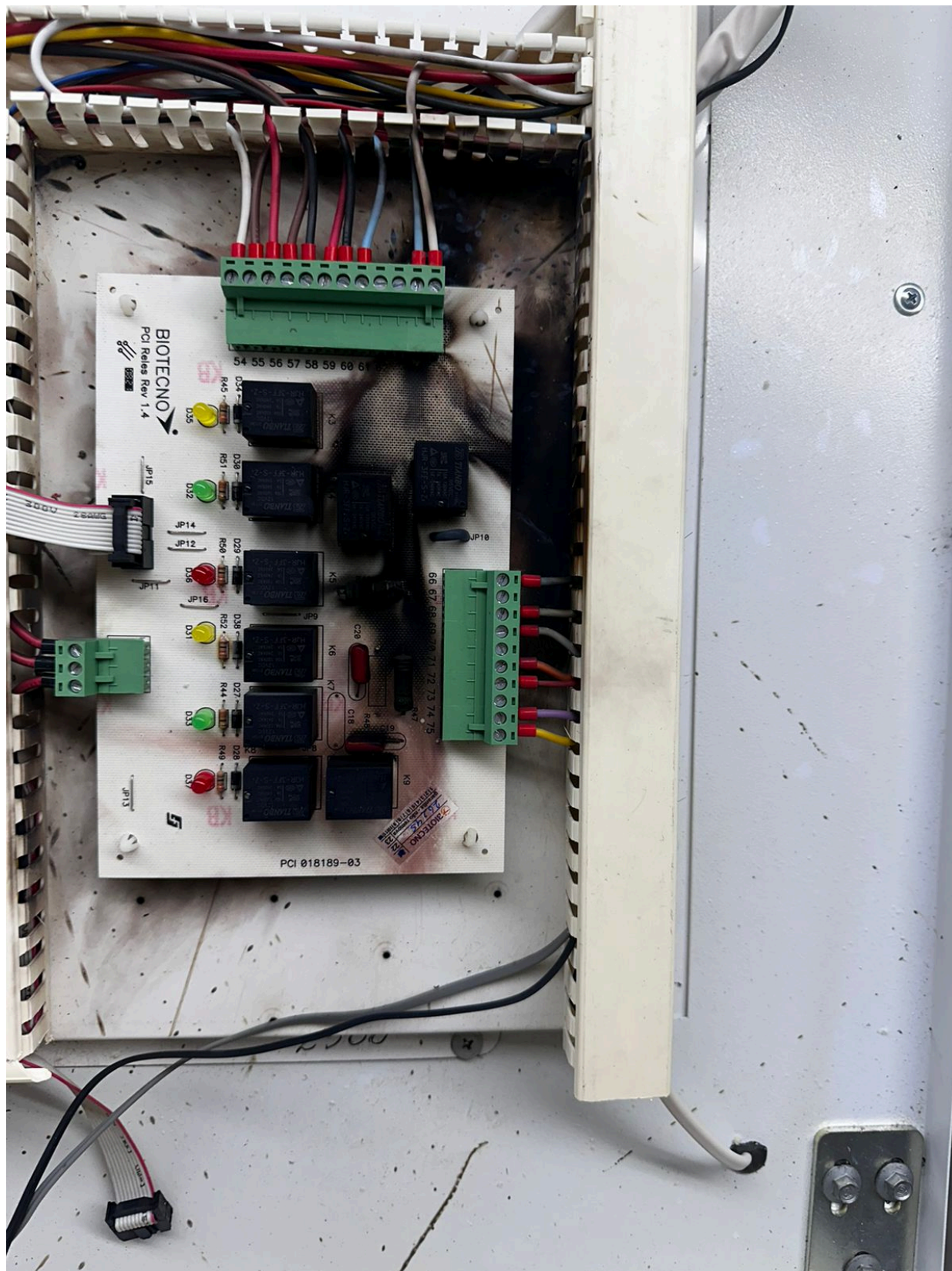

<https://outlook.office.com/mail/id/AAMkAGRIMDAwNmU5LTUyYjctNDQ2Ny1iYTU5LWUzMTFjN2FiMjdhZQBGAACAAACoICotE2TWRJLg2SGbd...>

1/1





24200001025230

07/08/24, 18:16

Email – Simone de Fatima Pacheco do Amaral – Outlook

<https://outlook.office.com/mail/id/AAMkAGRIMDAwNmU5LTUyYjctNDQ2Ny1iYTU5LWUzMTFjN2FiMjdhZQBGAACoICotE2TWRJLg2SGbd...> 1/3





07/08/24, 18:16

Email – Simone de Fatima Pacheco do Amaral – Outlook



<https://outlook.office.com/mail/id/AAMkAGRIMDAwNmU5LTUyYjctNDQ2Ny1iYTU5LWUzMtFjN2FiMjdhZQBGAACAAACOIcCotE2TWRJLg2SGbd...> 2/3



24200001025230

07/08/24, 18:16

Email – Simone de Fatima Pacheco do Amaral – Outlook

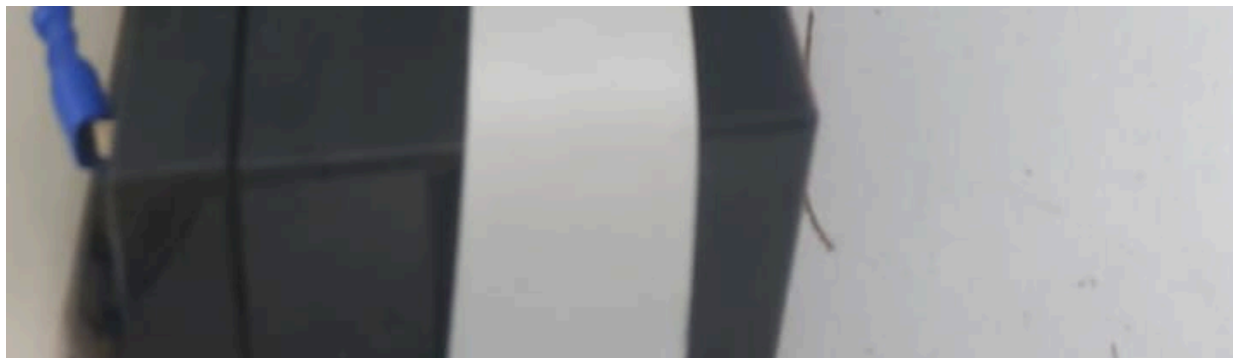

<https://outlook.office.com/mail/id/AAMkAGRIMDAwNmU5LTUyYjctNDQ2Ny1iYTU5LWUzMTFjN2FiMjdhZQBGAACoICotE2TWRJLg2SGbd...> 3/3



07/08/24, 18:16

Email – Simone de Fatima Pacheco do Amaral – Outlook

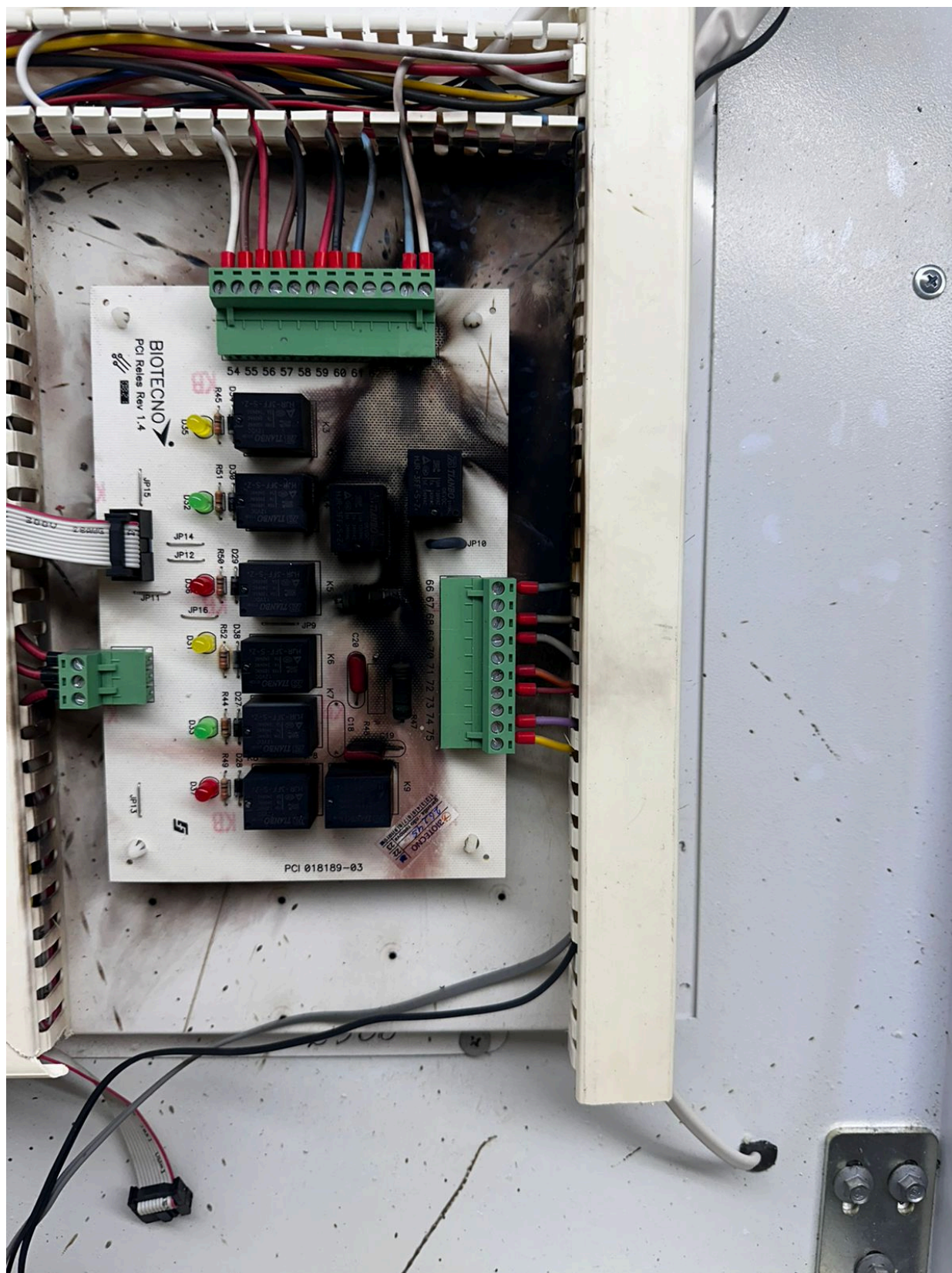

<https://outlook.office.com/mail/id/AAMkAGRIMDAwNmU5LTUyYjctNDQ2Ny1iYTU5LWUzMTFjN2FiMjdhZQBGAACAAACotE2TWRJLg2SGbd...> 1/1





24200001025230

Carmen

Encaminho proa para conclusão das providências de **contratação por dispensa de licitação** (conserto das câmaras de conservação do Núcleo de Assistência Farmacêutica da 17CRS).

Simone de Fatima Pacheco do Amaral

SES - Mat. 2531666





24200001025230

Nome do documento: Prosseguir.htm

Documento assinado por

Simone de Fatima Pacheco do Amaral

Órgão/Grupo/Matrícula

SES / DEAF-DIR / 2531666

Data

07/08/2024 18:22:26





K NOW-HOW
Instalação de máquinas e equipamentos.

Orçamento

Cliente : Secretaria Estadual da Saude.

Endereço : Av Ipiranga 6113.

Conforme análise feita no endereço da 17ª CRS Ijuí foi constatado a necessidade de substituição dos comandos eletrônicos, por problemas causados pelo temporal.

Nos equipamentos.

Patri: **1387255, 1387256, 1334795, 1021945, 1021802, 1022051.**

- Manutenção corretiva com substituição de peças. : R\$30.000,00
- Testes e Limpeza dos equipamentos. : R\$ 1.900,00

Valor total do Orçamento com material e mão de obra **R\$ 31.900,00**

Orçamento válido por 15 dias

Canoas, 08 de Agosto de 2024.



Cesar Machado
Diretor Técnico Operacional

KNOW-HOW - Instalação de máquinas e equipamentos - CNPJ 32.178.052/0001-49

Email: knowhowsul@gmail.com – **Cel:** 51-99251-9150

Endereço: R DOUTOR SERGIO MORAES, 27 – CANOAS/RS





Trindade Climatização LTDA

Profissional habilitado Conselho Federal dos Técnicos Industriais

Orçamento 093-2024

Cliente: Secretaria Estadual de Saúde

Av Ipiranga 6113 / 17ªCRS Ijuí.

Informações básicas

Prazo de execução

08/2024 à 09/2024

Equipamento

Pat: 1387255, 1387256, 1334795, 1021945, 1021802, 1022051.

Serviços.

Preço unitário

Descrição

Serviço de manutenção corretiva com substituição de peças.

R\$ 28.000,00

Serviço de higienização dos equipamentos.

R\$ 2.100,00

Valor Total:

R\$: 30.100,00

Pagamento

Meios de pagamento

Boleto, transferência bancária, dinheiro, cartão de crédito, cartão de débito ou pix.

PIX

31.883.236/0001-47

Canoas, 08/08/2024

Trindade Climatização LTDA

Felipe Trindade
Registro CFT
03278472047





24200001025230



Dados bancários

Banco: Inter Agência: 0001

Conta: 31062551-3

Tipo de conta: Corrente

Titular da conta (CPF/CNPJ): 31.883.236/0001-47

Garantia

Condições da garantia

Vazamento de fluido refrigerante nas conexões realizadas durante a instalação;

- Vazamento de água interna;
- Ruídos anormais devido falha na instalação;

Canoas, 08/08/2024

Trindade Climatização LTDA

Felipe Trindade
Registro CFT
03278472047





24200001025230

Nome do documento: orcamentos.pdf

Documento assinado por

Órgão/Grupo/Matrícula

Data

Maria Carmen Remião Mikoleiczak

SES / CFME / 117974801

09/08/2024 07:24:41





24200001025230

Anexamos mais dois orçamentos, solicitamos a urgencia do atendimento, pois estamos sem essas camaras para armazenar os medicamentos de alto custo na 17CRS..

Maria Carmen Remião Mikoleiczak

SES - Mat. 117974801





24200001025230

Nome do documento: in.htm

Documento assinado por

Órgão/Grupo/Matrícula

Data

Maria Carmen Remião Mikoleiczak

SES / CFME / 117974801

09/08/2024 07:25:56





24200001025230

Para: FES

Encaminhamos para dotação orçamentária.

Simone de Fatima Pacheco do Amaral
SES - Mat. 2531666





24200001025230

Nome do documento: Prosseguirs.htm

Documento assinado por

Simone de Fatima Pacheco do Amaral

Órgão/Grupo/Matrícula

SES / DEAF-DIR / 2531666

Data

09/08/2024 14:22:49





24200001025230

Para: Divisão de Gestão de Compras de Bens e serviços
De: FES/SPO

Para conhecimento da Demanda e correta Instrução do Expediente.

Carlos Alberto Pereira de Pereira

SES - Mat. 3045170





24200001025230

Nome do documento: Contratacao.htm

Documento assinado por

Carlos Alberto Pereira de Pereira

Órgão/Grupo/Matrícula

SES / FES / 3045170

Data

09/08/2024 14:45:33





GOVERNO DO ESTADO
RIO GRANDE DO SUL
SECRETARIA DA SAÚDE
DEPARTAMENTO ADMINISTRATIVO

DOCUMENTO DE FORMALIZAÇÃO DE DEMANDA - DFD

INFORMAÇÃO DA UNIDADE	
Unidade Requisitante (Departamento/Assessoria): DEAF/DAF/SES	
Dirigente da Unidade Requisitante: Maria Carmem Remião Mikoleiczar	Matrícula (ID): 1179748
Responsável pela Demanda: Maria Carmem Remião Mikoleiczar	Matrícula (ID): 1179748
Email: maria-mikoleiczak@saude.rs.gov.br	Telefone: Fixo:1179748 Cel.:51-984051893
INDICAÇÃO DO MEMBRO DA EQUIPE DE PLANEJAMENTO E RESPONSÁVEL PELA FISCALIZAÇÃO	
Planejamento – Nome: Maria Carmem Remião Mikoleiczar	Matrícula (ID):1179748
Fiscalização – Nome: Maria Carmem Remião Mikoleiczar Gestor do Contrato: Simone de Fátima Pacheco do Amaral Fiscal técnico: Maria Carmem Remião Mikoleiczar Fiscal técnico (suplente): Não temos Fiscal Administrativo: Roselaine Rodrigues de Azevedo Fiscal Administrativo (suplente): Ana Claudia Silveira Machado Gomes	Matrícula (ID):1179748 2531666 1179748 4472527 2611325

INFORMAÇÕES DA NECESSIDADE DE CONTRATAÇÃO	
TIPO DO ITEM	
Material de consumo ()	Equipamento/Material Permanente ()
Serviço continuado: com mão de obra () sem mão de obra ()	Serviço não continuado (x)
Obra () (x) Conserto de câmara de refrigeração	
(x) EMERGENCIAL	() ESTRATÉGICO () PRIORITÁRIO
<p>Descrição sucinta da solicitação: Contratação de empresa especializada em serviços em refrigeração, para a Conserto de câmara de refrigeração, da Assistência Farmacêutica da 17ª CRS, localizada na Avenida David José Martins nº 34- Centro Ijuí/RS.</p> <p>INFORMAÇÕES ADICIONAIS:</p> <p>RECURSO DE CONVÊNIO? SIM () NÃO (x) QUAL? Tesouro</p> <p>NECESSITA PUBLICAR NO DOU? SIM () NÃO (x)</p> <p>> SE CONTRATAÇÃO DE MÃO DE OBRA: HÁ CONTRATO VIGENTE PARA O OBJETO? () Sim / (x) Não Caso afirmativo, responder os itens abaixo: Vencimento do contrato: É licitatório? () Sim / () Não</p> <p>Nº DO PROCESSO LICITATÓRIO:</p> <p>> SE AQUISIÇÃO DE BENS/INSUMOS NECESSITA DE GARANTIA? SIM () NÃO () Caso afirmativo, responder os itens abaixo: Justifique: Qual percentual (máximo de 5%)? _____</p> <p>ENTREGA: IMEDIATA? SIM () NÃO () QUAL PRAZO? 20 dias após receber empenho</p>	

SECRETARIA DA SAÚDE DO ESTADO
Av. Borges de Medeiros, 1500 - Bairro Centro Histórico - Porto Alegre/RS CEP 90.119-900
Fone: (51) 3288-5800





24200001025230



**GOVERNO DO ESTADO
RIO GRANDE DO SUL**
SECRETARIA DA SAÚDE
DEPARTAMENTO ADMINISTRATIVO

Caso negativo, informe a programação: () Mensal () Semestral Outra: _____

LOCAL DA ENTREGA: _____

OBSERVAÇÕES ESPECÍFICAS DA COMPRA:

Justificativa da necessidade da contratação da solução, considerando o Planejamento Estratégico, se for o caso:

Contratação de empresa especializada em serviços em refrigeração, para a Conserto de câmara de refrigeração, da Assistência Farmacêutica da 17ª CRS, localizada na Avenida David José Martins nº 34- Centro Ijuí/RS.

Quantidade de material/serviço da solução a ser contratada:

Para o conserto de 07 câmara frias.

Previsão da data em que deve ser assinado o instrumento contratual:

“

Creritrios Orçamentários

O valor estimado da contratação é de R\$ 27.000,00 , que teve com base o menor orçamento.

RESPONSABILIDADE PELA FORMALIZAÇÃO DA DEMANDA E CONTEÚDO DO DOCUMENTO

Assumo que os colaboradores designados como membro da equipe de planejamento e responsável pela fiscalização ficarão à disposição para dirimir eventuais dúvidas sobre esta requisição, bem como para acompanhar todo o procedimento de contratação, fornecendo todas as informações técnicas necessárias junto ao agente de contratação, pregoeiro e sua equipe de apoio.

Certifico que a formalização da demanda acima identificada se faz necessária pelos motivos expostos na justificativa da contratação do presente documento.

Porto Alegre, 16 de agosto de 2024

Maria Carmem Remião Mikoleiczar

Simone de Fátima Pacheco do Amaral

SECRETARIA DA SAÚDE DO ESTADO
Av. Borges de Medeiros, 1500 - Bairro Centro Histórico - Porto Alegre/RS CEP 90.119-900
Fone: (51) 3288-5800





24200001025230

Nome do documento: 1- MODELO DFD SES 5 retif.docx

Documento assinado por

Órgão/Grupo/Matrícula

Data

Maria Carmen Remião Mikoleiczak
Simone de Fatima Pacheco do Amaral

SES / CFME / 117974801
SES / DEAF-DIR / 2531666

16/08/2024 14:34:27
19/08/2024 11:46:49





INSTRUÇÃO NORMATIVA CELIC/SPGG N.º 001/2023

ANEXO I

ESTUDO TÉCNICO PRELIMINAR (ETP)

Este documento constitui a primeira etapa do planejamento de uma contratação que caracteriza o interesse público envolvido e a sua melhor solução e dá base ao anteprojeto, ao termo de referência ou ao projeto básico a serem elaborados, caso se conclua pela viabilidade da contratação;

RESPONSÁVEL(EIS) PELO PREENCHIMENTO DO ETP

Nome: Maria Carmen R. Mikoleiczak

Telefone: 51-984051893

E-mail: maria-mikoleiczak@saude.rs.gov.br

I - DESCRIÇÃO DA NECESSIDADE

*Contratação de empresa especializada em serviços em refrigeração, para a **Conserto de câmara de refrigeração, da Assistência Farmacêutica da 17ª CRS, localizada na Avenida David José Martins nº 34- Centro Ijuí/RS.***

As referidas câmara de refrigeração fazem o armazenamento dos medicamentos de alto custo na 17ª CRS

II - PLANO DE CONTRATAÇÕES ANUAL

A SES ainda não possui plano de contratação anual para processos de contratação de serviços.

III – REQUISITOS DA CONTRATAÇÃO

A empresa deverá ter experiência comprovada no ramo de *serviços em refrigeração.*





IV – ESTIMATIVA DAS QUANTIDADES

Precisamos o conserto 7 câmara frias.

V – LEVANTAMENTO DE MERCADO

Conforme a apresentação de três orçamentos.

VI – ESTIMATIVA DO PREÇO DA CONTRATAÇÃO

O valor teve como referência o menor orçamento apresentado, no valor de R\$ 27.000,00.

VII - DESCRIÇÃO DA SOLUÇÃO COMO UM TODO

*Contratação de empresa especializada em serviços em refrigeração, para a **Conserto de câmara de refrigeração, da Assistência Farmacêutica da 17ª CRS, localizada na Avenida David José Martins nº 34- Centro Ijuí/RS.***

As referidas câmara de refrigeração fazem o armazenamento dos medicamentos de alto custo na 17ª CRS

VIII – JUSTIFICATIVA PARA PARCELAMENTO

Não se aplica.





IX - DEMONSTRATIVO DOS RESULTADOS PRETENDIDOS

As referidas câmara de refrigeração fazem o armazenamento dos medicamentos de alto custo na 17ª CRS.

X – PROVIDÊNCIAS PRÉVIAS AO CONTRATO

Não se aplica

XI – CONTRATAÇÕES CORRELATAS/INTERDEPENDENTES

Não se aplica

XII – IMPACTOS AMBIENTAIS

Informamos que a contratação deste serviço não gera impacto ambiental.

XIII – VIABILIDADE DA CONTRATAÇÃO

*Contratação de empresa especializada em serviços em refrigeração, para a **Conser-**
to de câmara de refrigeração, da Assistência Farmacêutica da 17ª CRS, locali-
zada na Avenida David José Martins nº 34- Centro Ijuí/RS.*

*As referidas câmara de refrigeração fazem o armazenamento dos medicamentos
de alto custo na 17ª CRS.*





24200001025230

Nome do documento: Estudo Tecnico Preliminar ETP-Em construcao-editavel.doc

Documento assinado por

Órgão/Grupo/Matrícula

Data

Maria Carmen Remião Mikoleiczak

SES / CFME / 117974801

16/08/2024 14:34:35





24200001025230



ESTADO DO RIO GRANDE DO SUL
SECRETARIA DA SAÚDE
DIVISÃO ASSISTÊNCIA FARMACÊUTICA
DIVISÃO DE ABASTECIMENTO FARMACÊUTICO

ANÁLISE DE RISCO- JUSTIFICATIVA DE AUSÊNCIA

Para os fins dos presentes autos, com base no aspecto discricionário conferido à Administração pelo art. 72, inciso I Lei nº 14.133/2021, entende-se que a menor complexidade do objeto enseja a prescindibilidade de análise de riscos.

Ainda assim, consigne-se que as informações necessárias e suficientes ao pleito, capazes de maximizar o interesse público, promovendo a devida segurança transacional, encontram-se nos artefatos documentais que compõem a instrução processual.

SIMONE PACHECO DO AMARAL

Diretora Adjunta do DEAF





24200001025230

Nome do documento: Analise de risco- Justificativa de ausencia.docx

Documento assinado por

Órgão/Grupo/Matrícula

Data

Maria Carmen Remião Mikoleiczak

SES / CFME / 117974801

16/08/2024 14:34:40





ESTADO DO RIO GRANDE DO SUL
SECRETARIA DA SAÚDE
DIVISÃO ASSISTÊNCIA FARMACÊUTICA
DIVISÃO DE ABASTECIMENTO FARMACÊUTICO

Mapa comparativo de orçamentos

Empresas	
Henckel serviços em Refrigeração	R\$27.000,00
TRC – Trindade Climatização	R\$ 30.100,00
K Now-How Instalação de máquinas e equipamentos	R\$ 31.900,00

Informamos que após a realização, a pesquisa de mercado , através de três orçamentos .

Optou-se pela empresa **Henckel Serviços em Refrigeração**, que apresentou o menor valor.

Maria Carmen R. Mikoleiczar
Coordenadora
ID 1179748

Maria Carmen R. Mikoleiczar
Coordenadora da DAF





24200001025230

Nome do documento: Info 1.pdf

Documento assinado por

Órgão/Grupo/Matrícula

Data

Maria Carmen Remião Mikoleiczak

SES / CFME / 117974801

16/08/2024 14:34:55





**DEPARTAMENTO ADMINISTRATIVO
DIVISÃO DE GESTÃO DE COMPRAS DE BENS E SERVIÇOS**

PROCESSO: 24/2000-0060162-8

PARA: DA DIR

Retornamos o presente expediente, que trata da Contratação de empresa especializada em serviços em refrigeração, para a Conserto de câmara de refrigeração, da Assistência Farmacêutica da 17º CRS, localizada na Avenida David José Martins nº 34- Centro Ijuí/RS.

Para a correta instrução processual, incluir os documentos necessário conforme segue abaixo:

ITEM	DESCRIPTIVO	*Status	Fls.
01	Atender IN CELIC Nº 08/2020 ou justificar (conforme Art. 3º)	N/A	
02	Termo de Referência	N/A	
03	2º parâmetro ou Justificativa de ausência (IN CELIC Nº 07/2023)	N/A	
04	Declaração de Vedações Regime de Recuperação Fiscal – RRF	N/A	

Após ao Fundo Estadual de Saúde para Reserva Orçamentária;

Após, ao gabinete da Sra. Secretária para autorização; e

Por fim, retornar a está Divisão de Gestão de Compra de Bens e Serviços para os demais trâmites.

Em: 19/08/2024.

Camila Machado de Almeida
Assessor Técnico V
Gestão de Compras de Bens e Serviços
SES - Mat. 4216598

Danielle Nunes
Chefe de Divisão
Gestão de Compras de Bens e Serviços
SES - Mat. 3508412

Michael Soares
Chefe Substituto de Divisão
Gestão de Compras de Bens e Serviços
SES - Mat. 4821343

SECRETARIA DA SAÚDE DO ESTADO
Av. Borges de Medeiros, 1500 - Bairro Centro Histórico - Porto Alegre/RS CEP 90.119-900
Fone: (51) 3288-5800





24200001025230

Nome do documento: Encaminhamento DEAF.docx

Documento assinado por

Camila Machado de Almeida
Michael Goulart Soares

Órgão/Grupo/Matrícula

SES / DA-DA-COMPRA / 4216598
SES / DA-DA-COMPRA / 4821343

Data

19/08/2024 17:47:32
26/08/2024 16:45:46





GOVERNO DO ESTADO
RIO GRANDE DO SUL
SECRETARIA DA SAÚDE
DEPARTAMENTO ADMINISTRATIVO

DOCUMENTO DE FORMALIZAÇÃO DE DEMANDA - DFD

INFORMAÇÃO DA UNIDADE	
Unidade Requisitante (Departamento/Assessoria): DEAF/DAF/SES	
Dirigente da Unidade Requisitante: Maria Carmem Remião Mikoleiczar	Matrícula (ID): 1179748
Responsável pela Demanda: Maria Carmem Remião Mikoleiczar	Matrícula (ID): 1179748
Email: maria-mikoleiczak@saude.rs.gov.br	Telefone: Fixo:1179748 Cel.:51-984051893
INDICAÇÃO DO MEMBRO DA EQUIPE DE PLANEJAMENTO E RESPONSÁVEL PELA FISCALIZAÇÃO	
Planejamento – Nome: Maria Carmem Remião Mikoleiczar	Matrícula (ID):1179748
Fiscalização – Nome: Maria Carmem Remião Mikoleiczar	Matrícula (ID):1179748
Gestor do Contrato: Simone de Fátima Pacheco do Amaral	2531666
Fiscal técnico: Maria Carmem Remião Mikoleiczar	1179748
Fiscal técnico (suplente): Roselaine Rodrigues de Azevedo	4472527
Fiscal Administrativo: Rosa Petro	2614499
Fiscal Administrativo (suplente): Ana Claudia Silveira Machado Gomes	2611325

INFORMAÇÕES DA NECESSIDADE DE CONTRATAÇÃO	
TIPO DO ITEM	
Material de consumo ()	Equipamento/Material Permanente ()
Serviço continuado: com mão de obra () sem mão de obra ()	Serviço não continuado (x)
Obra () (x) Conserto de câmara de refrigeração	
(x) EMERGENCIAL	() ESTRATÉGICO () PRIORITÁRIO
<p>Descrição sucinta da solicitação: Contratação de empresa especializada em serviços em refrigeração, para a Conserto de câmara de refrigeração, da Assistência Farmacêutica da 17ª CRS, localizada na Avenida David José Martins nº 34- Centro Ijuí/RS.</p> <p>INFORMAÇÕES ADICIONAIS:</p> <p>RECURSO DE CONVÊNIO? SIM () NÃO (x) QUAL? Tesouro</p> <p>NECESSITA PUBLICAR NO DOU? SIM () NÃO (x)</p> <p>> SE CONTRATAÇÃO DE MÃO DE OBRA: HÁ CONTRATO VIGENTE PARA O OBJETO? () Sim / (x) Não Caso afirmativo, responder os itens abaixo: Vencimento do contrato: É licitatório? () Sim / () Não</p> <p>Nº DO PROCESSO LICITATÓRIO:</p> <p>> SE AQUISIÇÃO DE BENS/INSUMOS NECESSITA DE GARANTIA? SIM () NÃO () Caso afirmativo, responder os itens abaixo: Justifique: Qual percentual (máximo de 5%)? _____</p> <p>ENTREGA: IMEDIATA? SIM () NÃO () QUAL PRAZO? 20 dias após receber empenho</p>	

SECRETARIA DA SAÚDE DO ESTADO
Av. Borges de Medeiros, 1500 - Bairro Centro Histórico - Porto Alegre/RS CEP 90.119-900
Fone: (51) 3288-5800





24200001025230



**GOVERNO DO ESTADO
RIO GRANDE DO SUL**
SECRETARIA DA SAÚDE
DEPARTAMENTO ADMINISTRATIVO

Caso negativo, informe a programação: () Mensal () Semestral Outra: _____
LOCAL DA ENTREGA: _____
OSERVAÇÕES ESPECÍFICAS DA COMPRA: Justificativa da necessidade da contratação da solução, considerando o Planejamento Estratégico, se for o caso: <i>Contratação de empresa especializada em serviços em refrigeração, para a Conserto de câmara de refrigeração, da Assistência Farmacêutica da 17ª CRS, localizada na Avenida David José Martins nº 34- Centro Ijuí/RS.</i>
Quantidade de material/serviço da solução a ser contratada: <i>Para o conserto de 07 câmara frias.</i>
Previsão da data em que deve ser assinado o instrumento contratual: “
Critérios Orçamentários <i>O valor estimado da contratação é de R\$ 29.666,66 , que teve com base a média de mercado.</i>

RESPONSABILIDADE PELA FORMALIZAÇÃO DA DEMANDA E CONTEÚDO DO DOCUMENTO

Assumo que os colaboradores designados como membro da equipe de planejamento e responsável pela fiscalização ficarão à disposição para dirimir eventuais dúvidas sobre esta requisição, bem como para acompanhar todo o procedimento de contratação, fornecendo todas as informações técnicas necessárias junto ao agente de contratação, pregoeiro e sua equipe de apoio.

Certifico que a formalização da demanda acima identificada se faz necessária pelos motivos expostos na justificativa da contratação do presente documento.

Porto Alegre, 16 de agosto de 2024

Maria Carmem Remião Mikoleiczar

Simone de Fátima Pacheco do Amaral

SECRETARIA DA SAÚDE DO ESTADO
Av. Borges de Medeiros, 1500 - Bairro Centro Histórico - Porto Alegre/RS CEP 90.119-900
Fone: (51) 3288-5800





24200001025230

Nome do documento: 1- MODELO DFD SES 5 retificado.docx

Documento assinado por

Órgão/Grupo/Matrícula

Data

Maria Carmen Remião Mikoleiczak

SES / CFME / 117974801

03/09/2024 14:42:24





24200001025230



ESTADO DO RIO GRANDE DO SUL
SECRETARIA DA SAÚDE
DIVISÃO ASSISTÊNCIA FARMACÊUTICA
DIVISÃO DE ABASTECIMENTO FARMACÊUTICO

Vimos por meio deste justificar a ausência da Análise de Risco, pois o serviço em questão se trata de um objeto simples de baixo custo, em relação o valor da medicação que é armazenada , nas respectivas câmara de refrigeração, não representado risco para a SES.

Cumpro a informar que as câmaras de refrigeração estragaram após ocorrência de sinistro decorrente do temporal do dia 22/03/2023 , solicitamos que seja dado andamento urgente , pois a Assistência Farmacêutica da 17ª CRS estoca medicamentos termolábeis de alto custo e não pode ficar sem câmaras frias .

Porto Alegre, 03 de setembro de 2024

Maria Carmen R. Mikoleiczar
Coordenadora da DAF





24200001025230

Nome do documento: Analise de risco 1.docx

Documento assinado por

Maria Carmen Remião Mikoleiczak

Órgão/Grupo/Matrícula

SES / CFME / 117974801

Data

03/09/2024 14:42:28





TERMO DE REFERÊNCIA

1. Objeto: Contratação de empresa especializada para fazer o conserto de 07 câmaras de refrigeração na 17ª CRS -Ijuí

2. Justificativa:

A 17ª CRS tem 7 câmaras refrigeradas para medicamentos de alto custo que estão estragadas e que precisam urgente o conserto devido o grande volume de medicamentos termolábeis.

3. Local de Prestação de Serviço:

17ª CRS localizada na Avenida David José Martins nº 34 Centro Ijuí/RS

4. Horário da Prestação dos Serviços:

Das 08:00hs as 17:00hs

5. Descrição dos Serviços:

Remover todas as peças queimadas ou estragadas.
Reposição de peças novas (originais) de cada marca das câmaras.

6. Obrigações e Responsabilidades do Contratado:

Prestar serviço de excelência, com dedicação no acabamento utilizando materiais e peças de qualidade.

Devendo prestar garantia dos serviços prestados.

7. Fornecimento dos Materiais :

A empresa que for a vencedora, deverá fornecer todos os materiais para o bom funcionamento dessas câmaras.

8. Obrigações e Responsabilidades da Contratante:

Será de responsabilidade da contratada a fiscalização dos trabalhos e encaminhar o pagamento que será mediante apresentação de Nota Fiscal após a realização dos serviços.

* Prazo para execução do serviço, até 30 dias a contar do recebimento do empenho.

Porto Alegre, 01 de setembro de 2024.





24200001025230

Nome do documento: Termo de referencia 1.odt

Documento assinado por

Maria Carmen Remião Mikoleiczak

Órgão/Grupo/Matrícula

SES / CFME / 117974801

Data

03/09/2024 14:42:31





ESTADO DO RIO GRANDE DO SUL
SECRETARIA DA SAÚDE
DIVISÃO ASSISTÊNCIA FARMACÊUTICA
DIVISÃO DE ABASTECIMENTO FARMACÊUTICO

Justificativa de ausência (IN CELIC Nº 07/2023)

Informamos que realizamos uma pesquisa de mercado , através de três orçamentos , chegamos a uma média de valor de **R\$ 29.666,66**, devido a especificidade e urgência, pois estas câmara de refrigeração são para medicamentos de alto custo o conserto é necessário devido o grande volume de medicamentos termoláveis.

Desta forma não utilizamos um 2º parâmetro.

Empresas	
Henckel serviços em Refrigeração	R\$27.000,00
TRC – Trindade Climatização	R\$ 30.100,00
K Now-How Instalação de máquinas e equipamentos	R\$ 31.900,00

Maria Carmen R. Mikoleiczar
Coordenadora
ID 1179748
Maria Carmen R. Mikoleiczar
Coordenadora da DAF





24200001025230

Nome do documento: Justificativa de ausencia IN CELIC 07 2023 1.pdf

Documento assinado por

Órgão/Grupo/Matrícula

Data

Maria Carmen Remião Mikoleiczak

SES / CFME / 117974801

03/09/2024 14:42:35





24200001025230

GOVERNO DE ESTADO DO RIO GRANDE DO SUL
SECRETARIA DA SAÚDE
DEPARTAMENTO DE ASSISTÊNCIA FARMACÊUTICA

**Declaração referente às vedações impostas em decorrência da adesão ao
Regime de Recuperação Fiscal pelo Estado do Rio Grande do Sul.**

Eu, SIMONE PACHECO DO AMARAL, brasileira, solteira, identidade 5048036221, CPF 607.392.150-00, residente na Rua Felizardo Furtado, 496/801 Porto Alegre/RS, no uso de minhas atribuições legais, na qualidade de Ordenadora de Despesas, **DECLARO**, sob pena de responsabilidade civil e administrativa, nos termos da Legislação vigente, **que o objeto que tramita neste processo administrativo não está previsto nas vedações** contidas no [artigos 1º, 6º, 9º e 10º do Decreto Estadual nº 57.432, de 16 de janeiro de 2024](#), que dispõe sobre a racionalização das despesas de pessoal do Poder Executivo Estadual; nos [artigos 19º e 20º ,do Decreto Estadual n º 57.433/2022, de 16 de janeiro de 2024](#), que trata sobre a execução orçamentária e financeira dos órgãos da administração Pública Estadual Direta, as Autarquias e das Fundações do Estado para exercício de 2024; bem como dos [artigos 3º e 4º do Decreto nº 56.368/2022, de 07 de fevereiro de 2022](#), que dispõe sobre procedimentos e condutas a serem observados pelos órgãos e entidades da Administração Pública Estadual, em decorrência da adesão ao Regime de Recuperação Fiscal pelo Estado do Rio Grande do Sul.

Porto Alegre, 03/09/2024

SIMONE PACHECO DO AMARAL

Diretora Adjunta do DEAF





24200001025230

Nome do documento: DECLARACAO - SIMONE 1.docx

Documento assinado por

Órgão/Grupo/Matrícula

Data

Maria Carmen Remião Mikoleiczak
Simone de Fatima Pacheco do Amaral

SES / CFME / 117974801
SES / DEAF-DIR / 2531666

03/09/2024 14:42:39
04/09/2024 18:28:29





ESTADO DO RIO GRANDE DO SUL
FPE - Finanças Públicas do Estado do Rio Grande do Sul
Nota da SRO 049242

05/09/2024 10:13:30
Luis Vanderlei Alves Portela
Página: 1 / 1

SRO: **049242**
Exercício: 2024
Tipo: Liberação
Situação: Atendida
UO: 20.95 SECRETARIA DA SAUDE FUNDO ESTADUAL DE SAUDE
Responsável: 03842274 ARITA GILDA HUBNER BERGMANN
Assunto UFIN: 2001.0001 Geral
Data Envio: 05/09/2024
Data Último Despacho: 05/09/2024
Data Atendimento: 05/09/2024
Data Lançamento: 05/09/2024
Prioridade Governo: Não
Recurso: 0006 VINCULADO DA SAUDE
Modalidade Cota: 01 COM COTA
Tipo Cota: 110 CUSTEIO EXECUTIVO
Mês Cota Lib: 09
Tipo Fluxo: 01 Geral
Tipo Operação: 27 OUTROS
Observação: Atendimento Automático.
SRO Analisada?
Documento(s) anexo(s)? Não

PROCESSOS

24/2000-0102523-0

ITENS

Projeto	Natureza Despesa até Elemento	Valor
Subprojeto	Natureza Despesa até Rubrica	
Subtipo Cota		
6193 APOIO ADMINISTRATIVO-SES	3.3.90.39 OUTROS SERV. DE TERCEIROS	29.666,66
00029 DEAF		
619301 APOIO ADMINISTRATIVO-SES		

TOTAIS

Nat. Dsp. até Elemento	Valor
3.3.90.39 OUTROS SERV. DE TERCEIROS	29.666,66
Total:	R\$29.666,66
Saldo Recurso antes Atendimento	R\$0,00

DESPACHO

Data	Hora	Cliente	Usuário	Destino
05/09/2024	10:13:25	SES - FES	Luis Vanderlei Alves Portela	SF - TE/DPO
Contratação de empresa especializada em serviços em refrigeração, para Conserto de câmara de refrigeração, da Assistência Farmacêutica da 17ª CRS, Ijuí/RS				

ANÁLISE

Situação	Data	Hora	Usuário
	02/01/100	00:00:00	

NULL





24200001025230

Nome do documento: sro 49242.pdf

Documento assinado por

Órgão/Grupo/Matrícula

Data

Luis Vanderlei Alves Portela

SES / FES / 3117782

05/09/2024 10:16:18





24200001025230



**ESTADO DO RIO GRANDE DO SUL
SECRETARIA DA SAÚDE
FUNDO ESTADUAL DE SAÚDE**

PARA: GABINETE

DO: FES/ORÇAMENTO.

A DESPESA CORRERÁ POR CONTA DA CLASSIFICAÇÃO ABAIXO INICADA:

RESERVA DE DOTAÇÃO ORÇAMENTÁRIA:

U.O: 20.95

PROJETO: 6193

RECURSO: 0006

ELEMENTO: 3.3.90.39.3931

VALOR.: R\$ 29.666,66

SUBPROJETO: 0029

SRO: 049242

Origem do recurso: Tesouro do Estado
Fonte: Tesouro-Vinc.Constituição

Porto Alegre, 5 de setembro de 2024.

Luis Portela
ID: 3117782





24200001025230

Nome do documento: Contratacao Empresa Conserto.doc

Documento assinado por

Órgão/Grupo/Matrícula

Data

Luis Vanderlei Alves Portela

SES / FES / 3117782

05/09/2024 10:15:59





24200001025230



GOVERNO DO ESTADO
RIO GRANDE DO SUL
SECRETARIA DA SAÚDE

GABINETE/DIREÇÃO GERAL

Assunto: Versa o presente expediente sobre solicitação de Contratação de empresa especializada para fazer o conserto de 07 câmaras de refrigeração na 17ª CRS -Ijuí/RS.

Referência: 24/2000-0102523-0.

Revisados os documentos inseridos no presente processo, o mesmo está apto para prosseguimento.

À Senhora Secretária para deliberação.

CLAUDIA REGINA DANIEL,
Diretora-Geral Adjunta

DESPACHO.

AUTORIZO.

Encaminhe-se à Divisão de Compras de Gestão de Bens e Serviços, para prosseguimento.

Atenciosamente,

Porto Alegre, 06 de setembro de 2024.

ANA COSTA,
Secretária da Saúde Adjunta



Av. Borges de Medeiros, 1501/SES – Telefone: (51) 3288-5800
CEP 90119-900 Porto Alegre/RS – <https://saude.rs.gov.br/inicial>



24200001025230

Nome do documento: 24-2000-0102523-0 -CPL - CONTRATAÇÃO EMPRESA 17 CRS IJUI.docx

Documento assinado por

Órgão/Grupo/Matrícula

Data

Claudia Regina Daniel

SES / ASS-GAB / 4657586

06/09/2024 13:32:43

Ana Lucia Pires Afonso da Costa

SES / ASS-GAB / 4556275

06/09/2024 13:55:52

