



24080100023699



Estado do Rio Grande do Sul
Gabinete do Governador
Secretaria Executiva de Gestão do Palácio Piratini
Departamento de Conservação e Memória do Patrimônio Cultural

- TERMO DE REFERÊNCIA -
FORNECIMENTO E INSTALAÇÃO DE DIVISÓRIAS DE GESSO ACARTONADO E
FORROS MINERAIS ACÚSTICOS PARA PRÉDIO DA SECRETARIA DA CASA CIVIL

Setembro de 2024





Estado do Rio Grande do Sul
Gabinete do Governador
Secretaria Executiva de Gestão do Palácio Piratini
Departamento de Conservação e Memória do Patrimônio Cultural

- TERMO DE REFERÊNCIA -
FORNECIMENTO E INSTALAÇÃO DE DIVISÓRIAS DE GESSO ACARTONADO E
FORRO MINERAL ACÚSTICO PARA PRÉDIO DA SECRETARIA DA CASA CIVIL

1) OBJETO

- 1.1) Contratação de empresa especializada para fornecimento e instalação de divisórias de gesso acartonado e forro mineral acústico no prédio da Secretaria da Casa Civil (Rua Duque de Caxias, Nº 1005 - Centro Histórico, Porto Alegre), conforme descrito nestas especificações técnicas e nas peças gráficas constantes no Anexo I deste Termo de Referência.

2) JUSTIFICATIVA

- 2.1) Para a acomodação adequada das equipes da Secretaria da Casa Civil, é essencial a implementação de compartimentos definidos através da instalação de divisórias para os gabinetes das subchefias. A divisão estratégica dos ambientes garantirá um melhor condicionamento acústico, viabilizando condições de maior conforto e produtividade.

3) DISPOSIÇÕES GERAIS

- 3.1) Os serviços solicitados deverão ser executados por empresa especializada na execução de divisórias de gesso acartonado e forro mineral acústico.
- 3.2) Os serviços a serem contratados deverão ser executados atendendo aos critérios da boa técnica e a mão de obra empregada na execução destes serviços deverá ser de primeira qualidade, bem como o padrão de acabamento. Não serão aceitos, em hipótese alguma, os serviços que não cumprirem esta exigência.

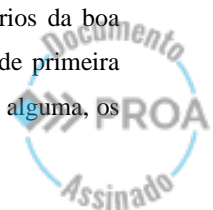



- 3.3) O serviço a ser contratado será acompanhado e fiscalizado pela equipe técnica do Departamento de Conservação e Memória do Patrimônio Cultural do Complexo do Palácio Piratini.
- 3.4) A execução dos serviços deverá ser previamente agendada com o Departamento de Conservação e Memória do Patrimônio Cultural, de acordo com a agenda dos órgãos instalados na edificação.
- 3.5) Deverão ser obedecidas todas as recomendações com relação à segurança do trabalho contidas nas Normas Regulamentadoras do Ministério do Trabalho. A fiscalização poderá paralisar a execução se a contratada não mantiver suas atividades dentro de padrões de segurança exigidos pela legislação.
- 3.6) Deverão ser previstas todas as proteções necessárias aos elementos arquitetônicos da edificação, como salva-pisos, chapas de madeira e plástico-bolha. Em caso de avarias decorrentes da intervenção executada, sua correção deverá ser providenciada pela contratada.
- 3.7) Consideram-se incluídos todos os materiais, mão de obra e acessórios necessários para a completa execução dos serviços e da obra, mesmo que não estejam descritos nestas especificações.
- 3.8) Todo o material que for descartado deverá ser removido, transportado e depositado em local apropriado.
- 3.9) Concluídos os serviços, deverá ser feita imediatamente a retirada dos equipamentos, restos de materiais de propriedade da contratada e entulhos em geral. A área deverá ser deixada perfeitamente limpa e em condições de ser utilizada.
- 3.10) Todas as pavimentações, revestimentos, esquadrias e demais elementos arquitetônicos deverão ser limpos, tendo-se o cuidado para que outros trechos do prédio não sejam danificados por este serviço. Os ambientes deverão ser entregues em plenas condições de uso, com limpeza impecável.
- 3.11) A contratada verificará cuidadosamente as perfeitas condições de funcionamento e segurança de todas as instalações, o que deve ser aprovado pela fiscalização.

4) ESPECIFICAÇÕES TÉCNICAS

4.1) AMBIENTE S2-14

(Obs.: O detalhamento deste item é apresentado nas pranchas 1, 2 e 3 do Anexo D)

4.1.1) Fornecimento e instalação de divisórias de gesso acartonado *drywall*

(Qtde.: 10,19 metros lineares - 17,42 m²)





- 4.1.1.1) As divisórias de gesso acartonado deverão ser formadas por estrutura de guias horizontais e montantes verticais em aço galvanizado (largura: 70mm) e painéis de gesso acartonado standard ST (espessura: 12,5mm cada), totalizando 95mm de espessura.
- 4.1.1.2) As divisórias de gesso acartonado deverão ter altura de 171 cm e ser fixadas com parafusos nas paredes existentes de tijolos maciços e no forro existente de madeira, resultando em altura livre de 300 cm entre o piso acabado e as faces inferiores das divisórias.
- 4.1.1.3) Entre os painéis de gesso acartonado, deverá ser instalada lã de rocha para isolamento acústico, com densidade mínima de 80 kg/m³.
- 4.1.1.4) As guias metálicas horizontais inferiores das divisórias de gesso acartonado deverão ser contínuas, não podendo haver quebra de seção.
- 4.1.1.5) O espaçamento entre os montantes verticais das divisórias de gesso acartonado deverá obedecer a distância 40 a 60 cm.
- 4.1.1.6) Os painéis de gesso acartonado deverão ser posicionados verticalmente, de maneira que as juntas das placas sejam alternadas em relação à face oposta.
- 4.1.1.7) A fixação dos painéis de gesso acartonado nos montantes de aço galvanizado deverá ser feita com parafusos dispostos a, no máximo, 1 cm da borda da placa e espaçados de 25 a 30 cm entre si. Também deverá ser observado o espaçamento de 1 cm entre a borda das chapas e o forro.
- 4.1.1.8) Os painéis de gesso acartonado deverão receber pintura em duas demãos de tinta na cor de referência Coral Geada 55YY 80/072 ou similar (13,3 m²).
- 4.1.1.9) Deverá ser instalado rodaforro de madeira (altura: 25 cm) cedrinho ou similar, com imunização cupinicida aplicada antes da instalação e duas demãos de verniz (Qtde.: 777,5 cm).
- 4.1.2) Fornecimento e instalação de forro mineral acústico (Qtde.: 10,87 m²)**
 - 4.1.2.1) O forro mineral acústico deverá ser formado por estrutura metálica - perfis "T" invertidos (suspensos por tirantes fixados no forro existente) e cantoneiras em perfis "L" nas arestas adjacentes às paredes e divisórias - e placas acústicas minerais (625 x 625 mm).
 - 4.1.2.2) As placas acústicas deverão ser produzidas em fibra mineral, com espessura mínima de 40 mm, devendo apresentar elevado coeficiente de absorção sonora (NRC mínimo: 0,75) e contar com placas de película rígida de PVC na cor branca na face aparente e manta aluminizada na posterior, protegendo-os de eventuais goteiras dos dutos de climatização artificial, poeira e mofo. As bordas laterais das placas deverão ser protegidas por fitas plásticas.

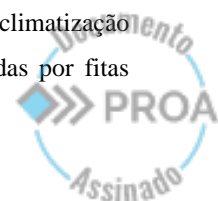



4.2) AMBIENTE S2-14

(Obs.: O detalhamento deste item é apresentado nas pranchas 4, 5 e 6 do Anexo I)

4.2.1) Fornecimento e instalação de divisórias de gesso acartonado *drywall*

(Qtde.: 7,64 metros lineares – 13 m²)

- 4.2.1.1) As divisórias de gesso acartonado deverão ser formadas por estrutura de guias horizontais e montantes verticais em aço galvanizado (largura: 70mm) e painéis de gesso acartonado standard ST (espessura: 12,5mm cada), totalizando 95mm de espessura.
- 4.2.1.2) As divisórias de gesso acartonado deverão ter altura de 171 cm e ser fixadas com parafusos nas paredes existentes de tijolos maciços e no forro existente de madeira, resultando em altura livre de 300 cm entre o piso acabado e as faces inferiores das divisórias.
- 4.2.1.3) Entre os painéis de gesso acartonado, deverá ser instalada lã de rocha para isolamento acústico, com densidade mínima de 80 kg/m³.
- 4.2.1.4) As guias metálicas horizontais inferiores das divisórias de gesso acartonado deverão ser contínuas, não podendo haver quebra de seção.
- 4.2.1.5) O espaçamento entre os montantes verticais das divisórias de gesso acartonado deverá obedecer a distância 40 a 60 cm.
- 4.2.1.6) Os painéis de gesso acartonado deverão ser posicionados verticalmente, de maneira que as juntas das placas sejam alternadas em relação à face oposta.
- 4.2.1.7) A fixação dos painéis de gesso acartonado nos montantes de aço galvanizado deverá ser feita com parafusos dispostos a, no máximo, 1 cm da borda da placa e espaçados de 25 a 30 cm entre si. Também deverá ser observado o espaçamento de 1 cm entre a borda das chapas e o forro.
- 4.2.1.8) Os painéis de gesso acartonado deverão receber pintura em duas demãos de tinta na cor de referência Coral Geada 55YY 80/072 ou similar (13 m²).
- 4.2.1.9) Deverá ser instalado rodaforro de madeira (altura: 25 cm) cedrinho ou similar, com imunização cupinicida aplicada antes da instalação e duas demãos de verniz (Qtde.: 764 cm).

4.2.2) Fornecimento e instalação de forro mineral acústico

(Qtde.: 14,03 m²)

- 4.2.2.1) O forro mineral acústico deverá ser formado por estrutura metálica - perfis "T" invertidos (suspensos por tirantes fixados no forro existente) e cantoneiras em perfis "L" nas arestas adjacentes às paredes e divisórias - e placas acústicas minerais (625 x 625 mm).
- 4.2.2.2) As placas acústicas deverão ser produzidas em fibra mineral, com espessura mínima de 40 mm, devendo apresentar elevado coeficiente de absorção sonora (NRC mínimo: 0,75) e

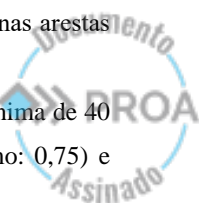



contar com placas de película rígida de PVC na cor branca na face aparente e manta aluminizada na posterior, protegendo-os de eventuais goteiras dos dutos de climatização artificial, poeira e mofo. As bordas laterais das placas deverão ser protegidas por fitas plásticas.

5) PRAZO DE EXECUÇÃO DO SERVIÇO

- 5.1) O prazo máximo para execução dos serviços descritos neste Termo de Referência é de 30 (trinta) dias, sendo executados conforme agenda a ser apresentada.
- 5.2) A data de início do serviço será previamente agendada com Departamento de Conservação e Memória do Patrimônio Cultural do Palácio Piratini.

6) GARANTIA

- 6.1) A empresa contratada deverá fornecer garantia de 1 (um) ano com assistência técnica permanente sobre o serviço executado.

7) OBRIGAÇÕES DA CONTRATADA

- 7.1) Providenciar o fornecimento de todo o material necessário para execução do serviço, bem como da mão-de-obra, conforme demanda suficientemente especificada por este Termo de Referência.
- 7.2) Conferir todas as dimensões dos locais onde serão instaladas as divisórias, antes de iniciar o serviço.
- 7.3) Efetuar estudo das plantas e outros documentos que compõem o projeto. É de total responsabilidade da contratada o completo conhecimento da demanda projetual. Em caso de contradição, omissão ou erro, deverá comunicar a fiscalização.
- 7.4) Manter limpo o local da execução, removendo periodicamente o lixo, as sobras de material e equipamentos não mais utilizados, e retirar o material expurgado das obras. Todos os entulhos deverão ser destinados ao local apropriado no canteiro de obras, devidamente separados de acordo com suas características.
- 7.5) Desfazer ou corrigir os serviços rejeitados pela fiscalização, dentro do prazo por ela estabelecido, arcando com as despesas de material e mão de obra envolvidas.





- 7.6) Submeter à fiscalização, antes do início dos serviços, o nome dos profissionais que compõem equipe técnica responsável pelos e serviços em todas as suas etapas.
- 7.7) Fornecer todas as máquinas necessárias à boa execução dos serviços. Do fornecimento e uso de qualquer máquina ou ferramenta pela contratada, não advirá qualquer acréscimo ao valor do contrato.
- 7.8) Fornecer todos os materiais, equipamentos, EPI's bem como a mão-de-obra necessários para a execução dos serviços.

8) OBRIGAÇÕES DA CONTRATANTE

- 8.1) Fornecer toda a informação necessária solicitada pela contratada, visando à execução do serviço contratado, bem como o agendamento dos espaços e as autorizações necessárias para a execução dos serviços.
- 8.2) Remover o mobiliário e objetos dos locais onde serão executados os serviços.
- 8.3) Apontar irregularidades de materiais e atitudes que ofereçam riscos à segurança da edificação e dos trabalhadores.

9) RECEBIMENTO DO SERVIÇO

- 9.1) O ateste dos serviços deverá ser realizado pela equipe técnica do Departamento de Conservação e Memória do Patrimônio Cultural do Palácio Piratini.

Porto Alegre, setembro de 2024

LEONARDO VALERÃO

Arquiteto e Urbanista | DCMPC
ID 4822544 | CAU-RS A274996-3





24080100023699



Estado do Rio Grande do Sul
Gabinete do Governador
Secretaria Executiva de Gestão do Palácio Piratini
Departamento de Conservação e Memória do Patrimônio Cultural

ANEXO I
- PEÇAS GRÁFICAS -

Setembro de 2024



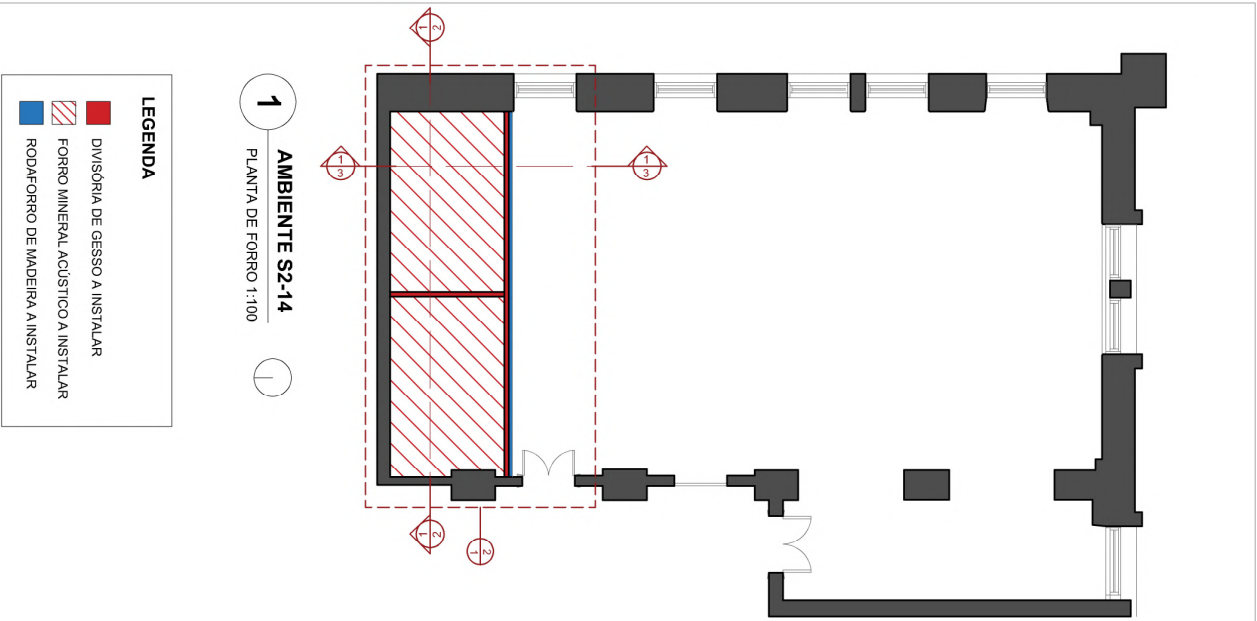

LEGENDA

	DIVISÓRIA DE GESSO A INSTALAR
	FORRO MINERAL ACÚSTICO A INSTALAR
	RODAFORO DE MADEIRA A INSTALAR

2 **AMBIENTE S2-14**
PLANTA DE FORRO 1:50

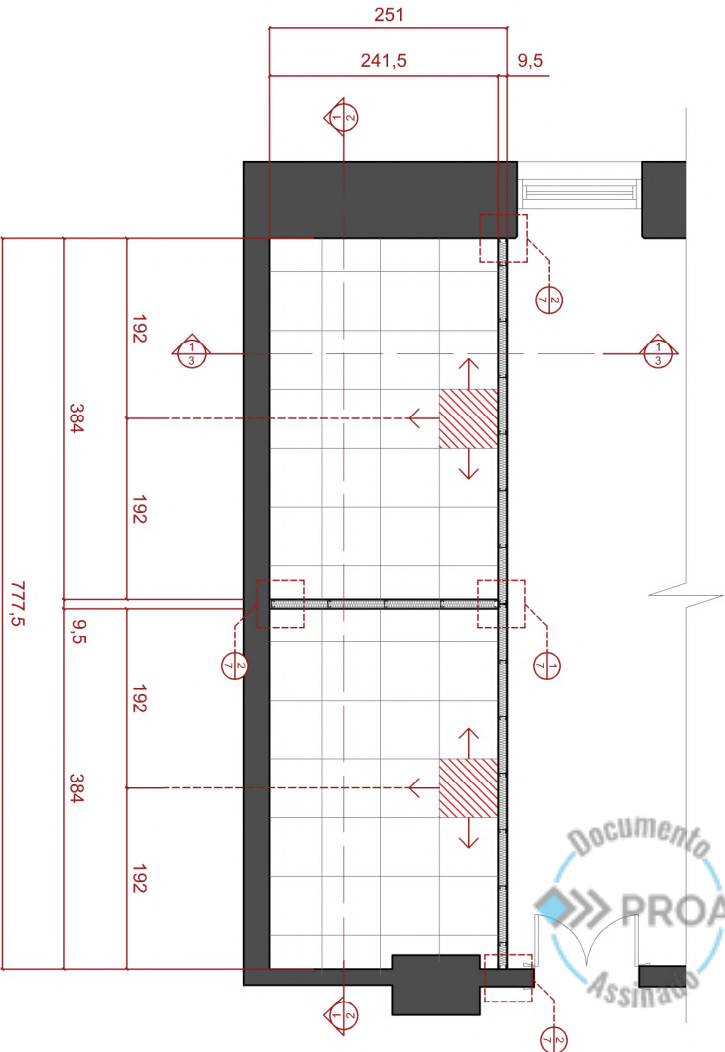

OBSERVAÇÃO:
• TODAS AS MEDIDAS DEVEM SER
• CONFIRMADAS PELO CONTRATADO ANTES DA
• EXECUÇÃO DOS SERVIÇOS
• OBRAS DEVENHA-SE EM CONFORMIDADE COM O
• CONVENIÊNCIA GRÁFICA EM CENTÍMETROS



ESTADO DO RIO GRANDE DO SUL GABINETE DO GOVERNADOR SECRETARIA EXECUTIVA DE GESTÃO DO PALÁCIO PIRATINI DEPARTAMENTO DE CONSERVAÇÃO E MEMÓRIA DO PATRIMÔNIO CULTURAL			
IMÓVEL:	SECRETARIA DA CASA CIVIL	PROJETO:	1005-2024-004
ASSUNTO:	DIVISÓRIAS DE GESSO E FORRO MINERAL ACÚSTICO	DATA:	AGO / 2024
TÍTULO:	AMBIENTE S2-14 - PLANTA DE FORRO	ESCALA:	VÁRIAS (A3)
DESENHO:	ARQ. LEONARDO VALERÃO (CAU/RS AZ74996-3)	PRANCHA:	01 / 09

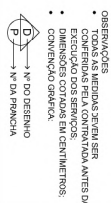

Documento
PROA
Assinado

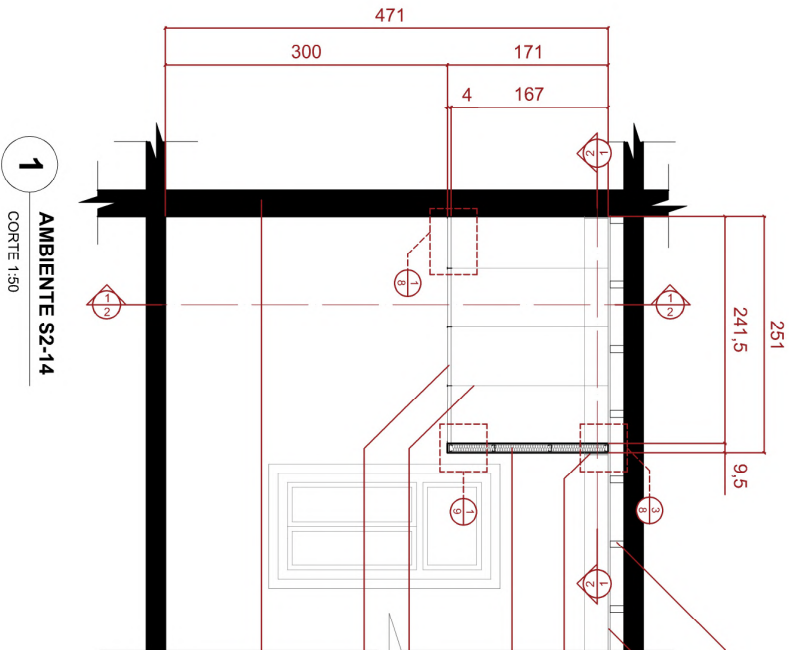

- ESTRUTURA DO FORRO DE MADEIRA
OBS: DIMENSÕES E POSIÇÃO ESTIMADAS
(EXISTENTE)
- FORRO DE MADEIRA
(EXISTENTE)
- RODAFORRO DE MADEIRA CEDRINHO (COM IMUNIZAÇÃO CUPINÇICA APLICADA ANTES DA INSTALAÇÃO E DUAS DEMÃO DE VERNIZ)
ALTURA 25cm
- DIVISÓRIA DE GESSO ACARTONADO (DRYWALL)
COM PINTURA NA COR DE REFERÊNCIA CORAL GEADA 55YY 80/072 (DUAS DEMÃO)
ESPESURA TOTAL 95mm
- TIRANTES PARA SUSTENTAÇÃO DA ESTRUTURA DO FORRO MINERAL ACÚSTICO EM PERFIS T INVERTIDOS
- FORRO MINERAL ACÚSTICO
DIMENSÕES DOS PAINÉIS 625x625mm
ESPESURA 40mm
COR BRANCA
- PARADE DE ALVENARIA DE TIJOLOS MACIÇOS
(EXISTENTE)

OBSERVAÇÃO:
• OS VALORES NUMÉRICOS DEVERÃO SER
• CONFIRMADOS PELO CONTRATADO ANTES DA
• EXECUÇÃO DOS SERVIÇOS
• O PROJETO DEVE SER EXECUTADO EM CONFORMIDADE COM O
• CONVENÇÃO GRÁFICA EM CENTÍMETROS



ESTADO DO RIO GRANDE DO SUL GABINETE DO GOVERNADOR SECRETARIA EXECUTIVA DE GESTÃO DO PALÁCIO PIRATINI DEPARTAMENTO DE CONSERVAÇÃO E MEMÓRIA DO PATRIMÔNIO CULTURAL	
IMÓVEL:	SECRETARIA DA CASA CIVIL
ASSUNTO:	DIVISÓRIAS DE GESSO E FORRO MINERAL ACÚSTICO
TÍTULO:	AMBIENTE S2-14 - CORTE
DESENHO:	ARQ. LEONARDO VALERÃO (CAU/RS AZ74996-3)
PROJETO:	1005-2024-004
DATA:	AGO / 2024
ESCALA:	1:50 (A3)
PRANCHA:	03 / 09





LEGENDA

- DIVISÓRIA DE GESSO A INSTALAR
- FORRO MINERAL ACÚSTICO A INSTALAR
- RODA-FORRO DE MADEIRA A INSTALAR

1 AMBIENTE S2-09
PLANTA DE FORRO 1:100

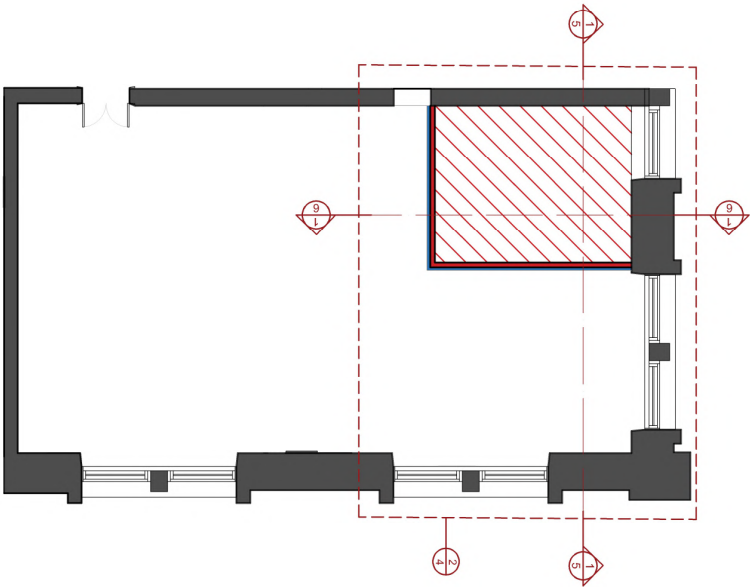

2 AMBIENTE S2-09
PLANTA DE FORRO 1:50

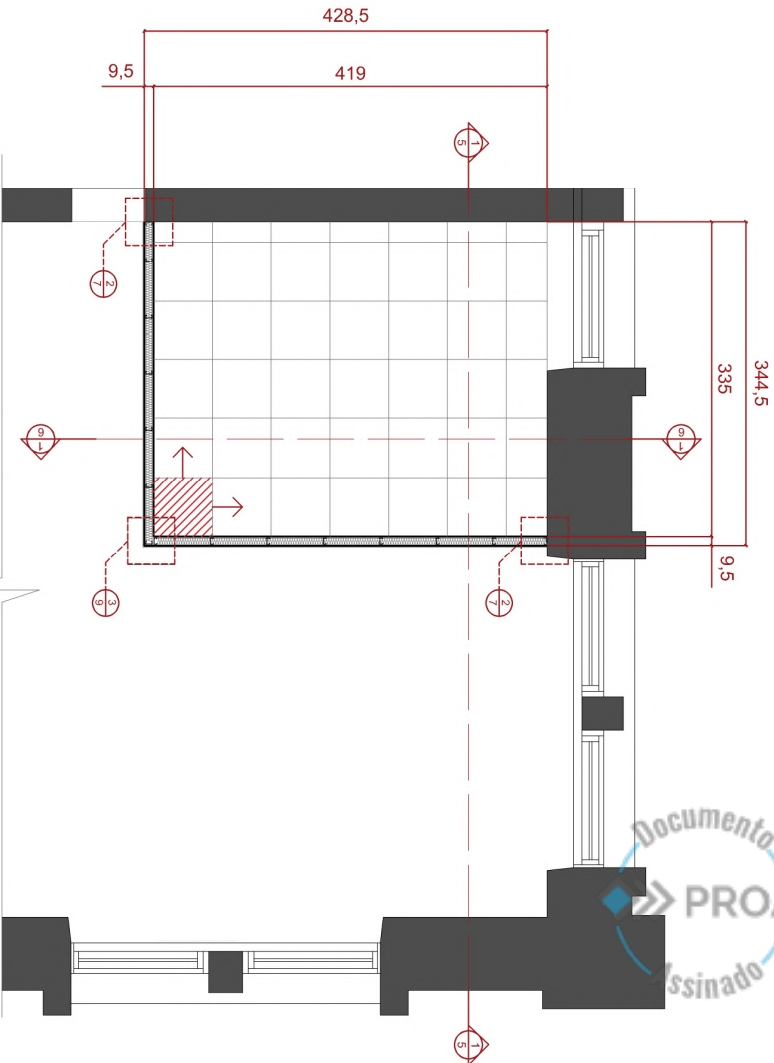

OBSERVAÇÃO:
• AS DIMENSÕES DEVERÃO SER
• CONFIRMADAS PELO CONTRATADO ANTES DA
• EXECUÇÃO DOS SERVIÇOS
• O PROJETO DEVE SER EXECUTADO EM CENTÍMETROS
• CONVENÇÃO GRÁFICA:
• N° DO DESENHO
• N° DA PRANCHA

ESTADO DO RIO GRANDE DO SUL GABINETE DO GOVERNADOR SECRETARIA EXECUTIVA DE GESTÃO DO PALÁCIO PIRATINI DEPARTAMENTO DE CONSERVAÇÃO E MEMÓRIA DO PATRIMÔNIO CULTURAL			
IMÓVEL:	SECRETARIA DA CASA CIVIL	PROJETO:	1005-2024-004
ASSUNTO:	DIVISÓRIAS DE GESSO E FORRO MINERAL ACÚSTICO	DATA:	AGO / 2024
TÍTULO:	AMBIENTE S2-09 - PLANTA DE FORRO	ESCALA:	1:50 (A3)
DESENHO:	ARQ. LEONARDO VALERÃO (CAUI/RS AZ74996-3)	PRANCHA:	04 / 09



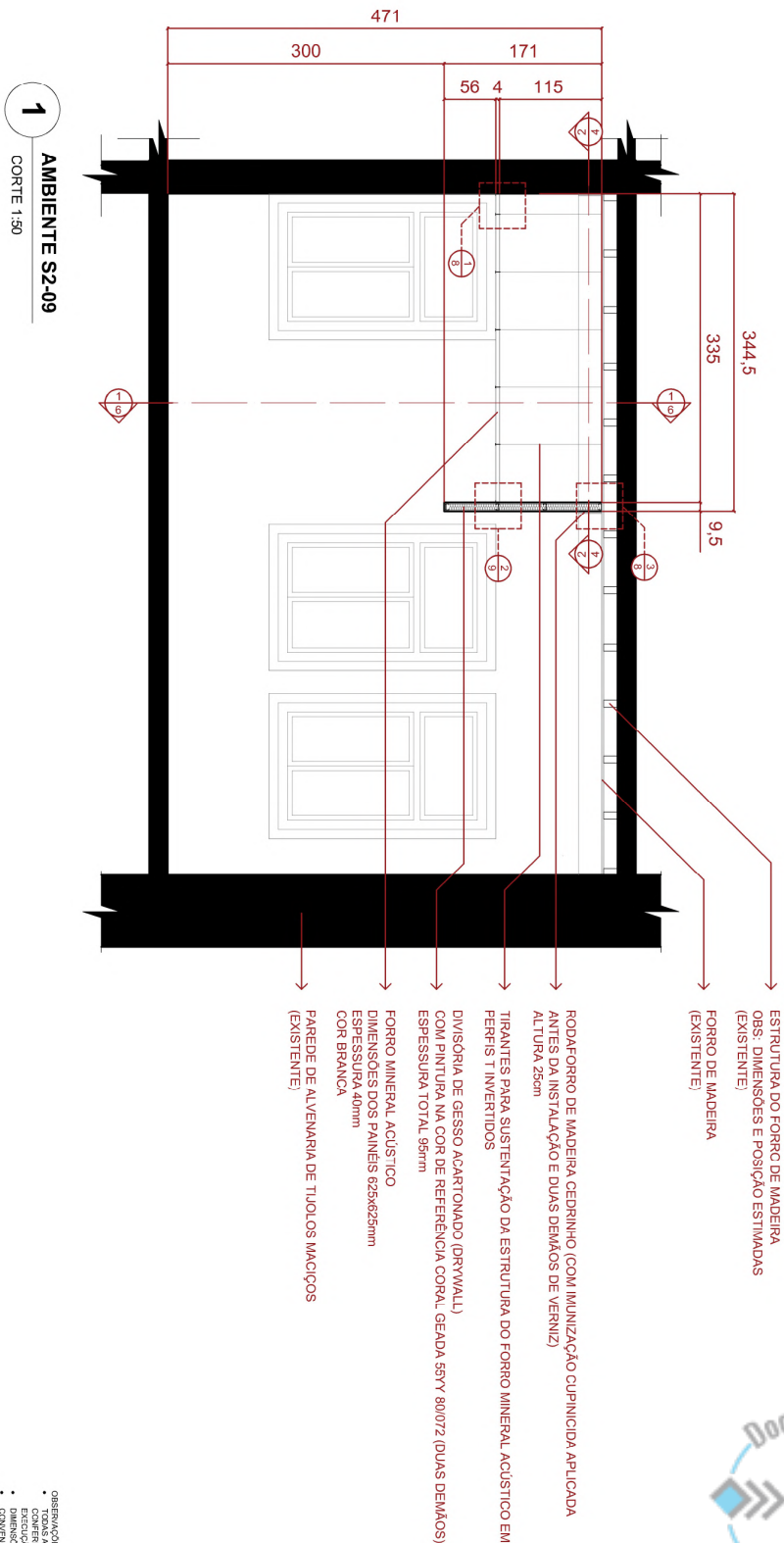

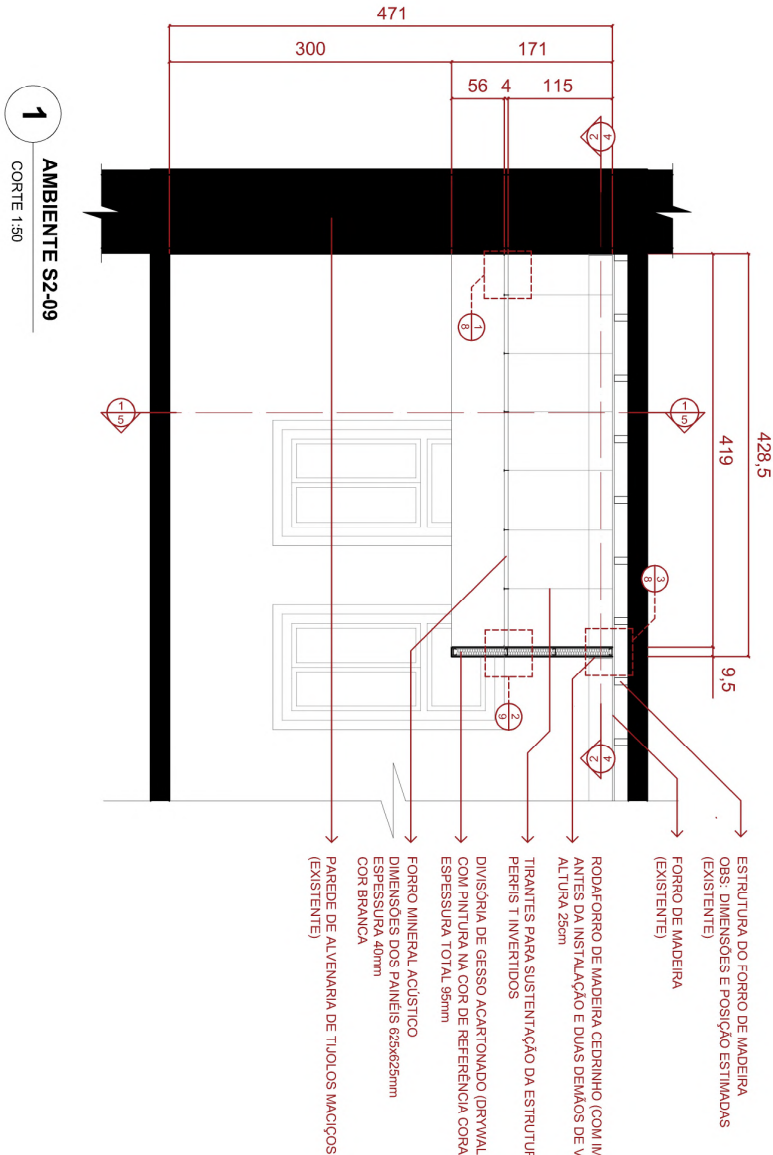

OBSERVAÇÕES:
• TODAS AS MEDIDAS DEVEM SER
• CONFERIDAS PELO CONTRATADO ANTES DA
• EXECUÇÃO DOS SERVIÇOS
• MEDIDAS EM CENTÍMETROS
• CONVENIÊNCIA GRÁFICA

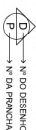

ESTADO DO RIO GRANDE DO SUL GABINETE DO GOVERNADOR SECRETARIA EXECUTIVA DE GESTÃO DO PALÁCIO PIRATINI DEPARTAMENTO DE CONSERVAÇÃO E MEMÓRIA DO PATRIMÔNIO CULTURAL	
IMÓVEL:	SECRETARIA DA CASA CIVIL
ASSUNTO:	DIVISÓRIAS DE GESSO E FORRO MINERAL ACÚSTICO
TÍTULO:	AMBIENTE S2-09 - CORTE
DESENHO:	ARQ. LEONARDO VALERÃO (CAUI/RS AZ74996-3)
PROJETO:	1005-2024-004
DATA:	AGO / 2024
ESCALA:	1:50 (A3)
PRANCHAS:	06 / 09

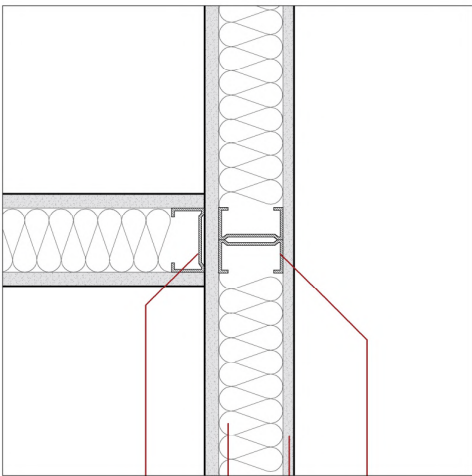

1 ENCONTRO DE DIVISÓRIAS EM "T"
DETALHE 1:5

- MONTANTE EM AÇO GALVANIZADO (ESTRUTURA DA DIVISÓRIA)
- LARGURA 70mm
- PANEL DE GESSO ACARTONADO COM PINTURA NA COR DE REFERÊNCIA CORAL GEADA S57Y 80/072 (DUAS DEMÃO)
- ESPESSURA 12,5mm
- Lã DE ROCHA (ISOLAMENTO ACÚSTICO) DENSIDADE MÍNIMA 80 kg/m³
- MONTANTE EM AÇO GALVANIZADO (ESTRUTURA DA DIVISÓRIA)
- LARGURA 70mm

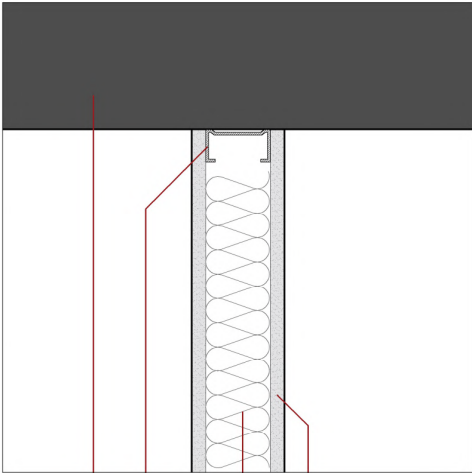

2 ENCONTRO DA DIVISÓRIA DE GESSO COM A PAREDE EXISTENTE
DETALHE 1:5

- PANEL DE GESSO ACARTONADO ESPESSURA 12,5mm
- Lã DE ROCHA (ISOLAMENTO ACÚSTICO) DENSIDADE MÍNIMA 80 kg/m³
- MONTANTE EM AÇO GALVANIZADO (ESTRUTURA DA DIVISÓRIA)
- LARGURA 70mm
- PAREDE DE TIJOLOS MACIÇOS (EXISTENTE)

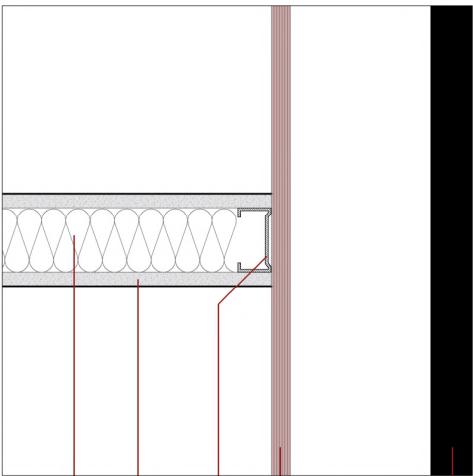

3 ENCONTRO DA DIVISÓRIA COM O FORRO EXISTENTE
DETALHE 1:5

- Lã DE (EXISTENTE)
- FORRO DE MADEIRA (EXISTENTE)
- MONTANTE EMAÇO GALVANIZADO (ESTRUTURA DA DIVISÓRIA)
- LARGURA 70mm
- PANEL DE GESSO ACARTONADO ESPESSURA 12,5mm
- Lã DE ROCHA (ISOLAMENTO ACÚSTICO) DENSIDADE MÍNIMA 80 kg/m³

ESTADO DO RIO GRANDE DO SUL GABINETE DO GOVERNADOR SECRETARIA EXECUTIVA DE GESTÃO DO PALÁCIO PIRATINI DEPARTAMENTO DE CONSERVAÇÃO E MEMÓRIA DO PATRIMÔNIO CULTURAL	
IMÓVEL:	SECRETARIA DA CASA CIVIL
ASSUNTO:	DIVISÓRIAS DE GESSO E FORRO MINERAL ACÚSTICO
TÍTULO:	DETALHAMENTO
DESENHO:	ARQ. LEONARDO VALERÃO (CAU/RS AZ74996-3)
PROJETO:	1005-2024-004
DATA:	AGO / 2024
ESCALA:	1:5 (A3)
PRANCHAS:	07 / 09

OBSERVAÇÕES:
• TUDO DEVE SER EXECUTADO DE ACORDO COM O PROJETO E A COTAÇÃO DOS SERVIÇOS.
• O PROJETO DEVE SER EXECUTADO DE ACORDO COM O PROJETO E A COTAÇÃO DOS SERVIÇOS.
• O PROJETO DEVE SER EXECUTADO DE ACORDO COM O PROJETO E A COTAÇÃO DOS SERVIÇOS.

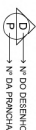

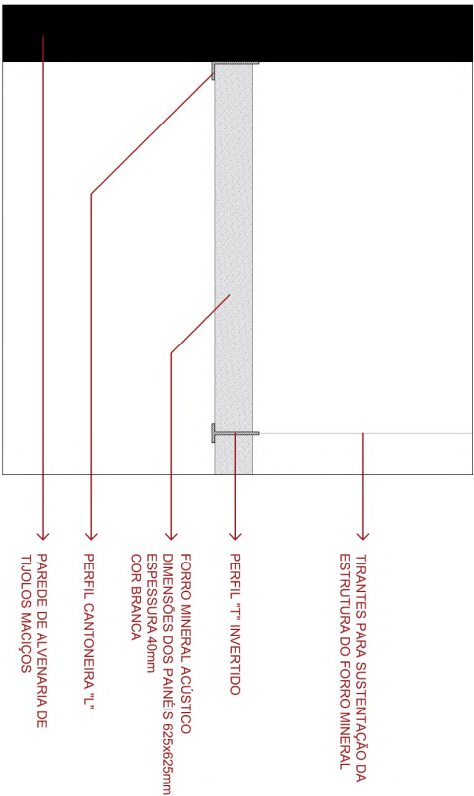

1 ENCONTRO DO FORRO MINERAL COM A PAREDE EXISTENTE
DETALHE 1:5

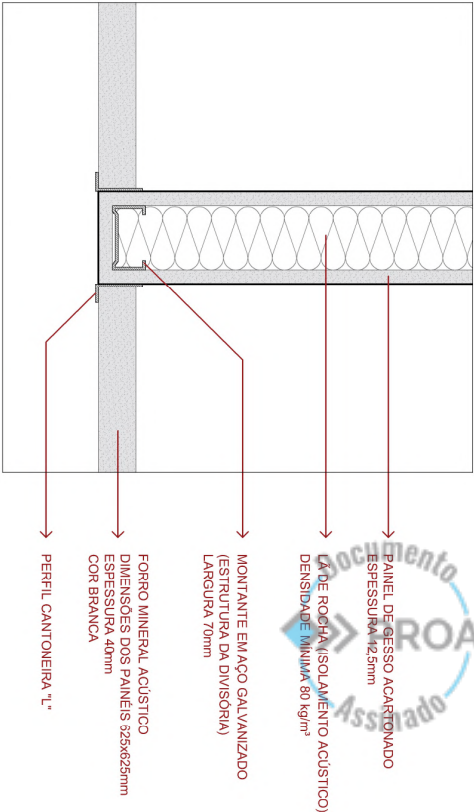

2 ENCONTRO DA DIVISÓRIA COM O FORRO MINERAL
DETALHE 1:5

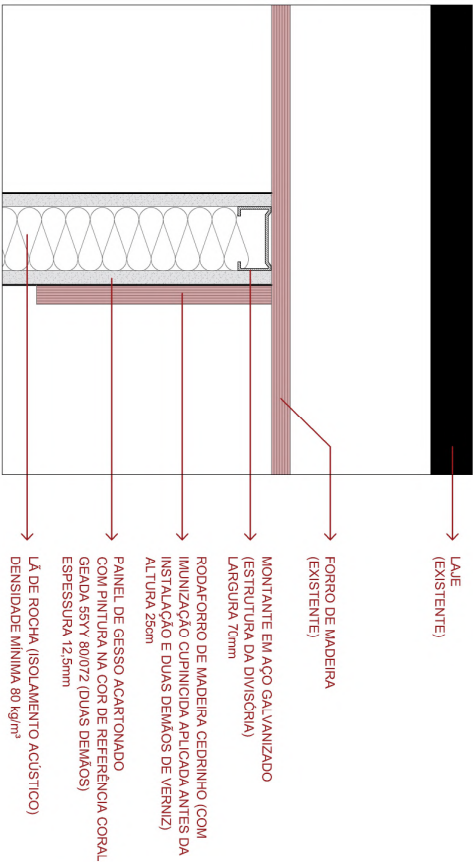

3 DIVISÓRIA COM RODAFORNO
DETALHE 1:5

ESTADO DO RIO GRANDE DO SUL	
GABINETE DO GOVERNADOR	
SECRETARIA EXECUTIVA DE GESTÃO DO PALÁCIO PIRATINI	
DEPARTAMENTO DE CONSERVAÇÃO E MEMÓRIA DO PATRIMÔNIO CULTURAL	
IMÓVEL:	SECRETARIA DA CASA CIVIL
ASSUNTO:	DIVISÓRIAS DE GESSO E FORRO MINERAL ACÚSTICO
TÍTULO:	DETALHAMENTO
DESENHO:	ARQ. LEONARDO VALERÃO (CAUI/RS AZ74996-3)
PROJETO:	1005-2024-004
DATA:	AGO / 2024
ESCALA:	1:5 (A3)
PRANCHA:	08 / 09

OBSERVAÇÃO:
• TODAS AS MEDIDAS DEVEM SER
• CONFERIDAS PELO CONTRATADO ANTES DA
• EXECUÇÃO DOS SERVIÇOS
• MEDIDAS DADAS EM CENTÍMETROS
• CONVENÇÃO GRÁFICA



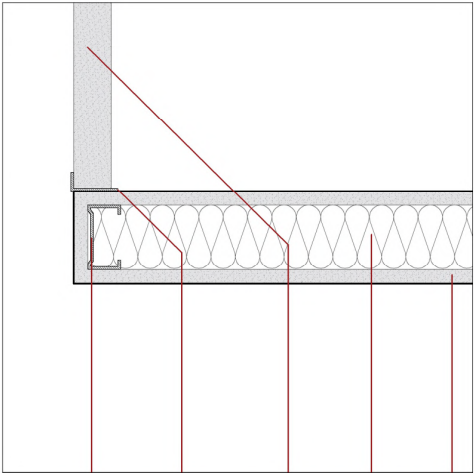

1 ENCONTRO DA DIVISÓRIA COM O FORRO MINERAL
DETALHE 1:5

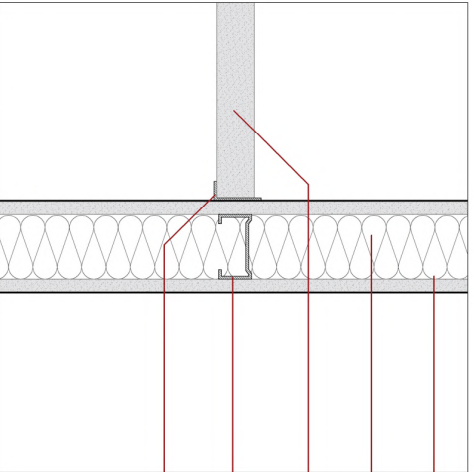

2 ENCONTRO DA DIVISÓRIA COM O FORRO MINERAL
DETALHE 1:5

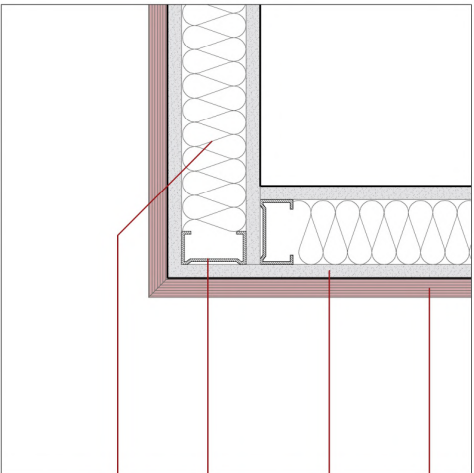

3 ENCONTRO DE DIVISÓRIAS EM "L"
DETALHE 1:5

- RODAFORO DE MADEIRA CEDRINHO (COM INUNIZAÇÃO CUPINICIDA APLICADA ANTES DA INSTALAÇÃO E DUAS DEMÃOIS DE VERNIZ) ALTURA 25cm
- PAINEL DE GESSO ACARTONADO COM PINTURA NA COR DE REFERÊNCIA CORAL GEADA 55YY 80U072 (DUAS DEMÃOIS) ESPESSEURA 12,5mm
- MONTANTE EM AÇO GALVANIZADO (ESTRUTURA DA DIVISÓRIA) LARGURA 70mm
- LÃ DE ROCHA (ISOLAMENTO ACUSTICO) DENSIDADE MÍNIMA 80 kg/m³

OBSERVAÇÃO:
• TODAS AS MEDIDAS DEVEM SER
• CONFERIDAS PELA CONTRATADA ANTES DA
• EXECUÇÃO DOS SERVIÇOS
• DIMENSÕES EM CENTÍMETROS
• CONVENÇÃO GRÁFICA



ESTADO DO RIO GRANDE DO SUL GABINETE DO GOVERNADOR SECRETARIA EXECUTIVA DE GESTÃO DO PALÁCIO PIRATINI DEPARTAMENTO DE CONSERVAÇÃO E MEMÓRIA DO PATRIMÔNIO CULTURAL	
IMÓVEL:	SECRETARIA DA CASA CIVIL
ASSUNTO:	DIVISÓRIAS DE GESSO E FORRO MINERAL ACUSTICO
TÍTULO:	DETALHAMENTO
DESENHO:	ARQ. LEONARDO VALERÃO (CAUI/RS AZ74996-3)
PROJETO:	1005-2024-004
DATA:	AGO / 2024
ESCALA:	1-5 (A3)
PRANCHAS:	09 / 09



24080100023699

Nome do documento: TR.pdf

Documento assinado por

Órgão/Grupo/Matrícula

Data

Leonardo Valerão Oliveira

CC / GG-DCMPCPP / 4822544

03/09/2024 10:36:51

