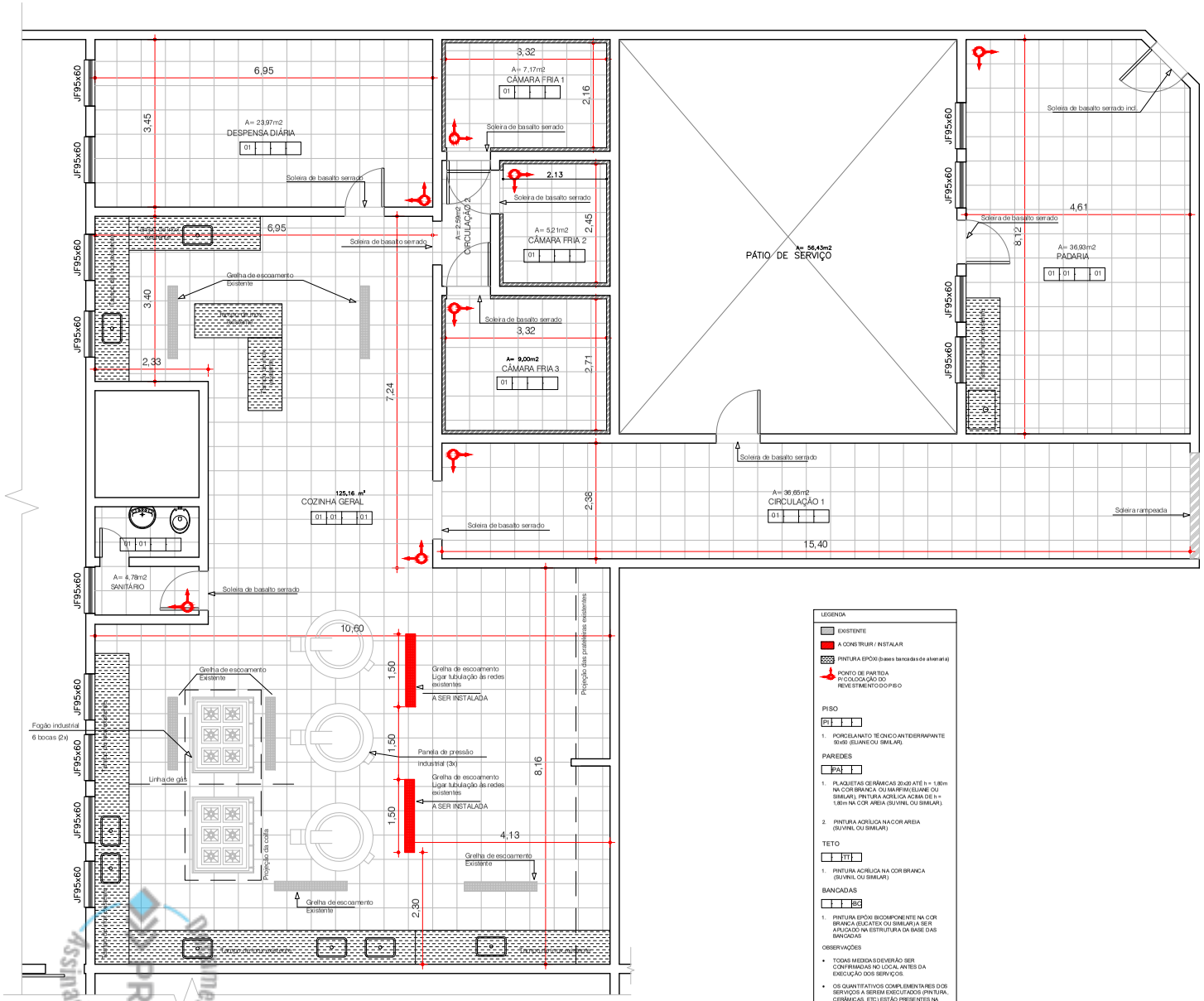

LEGENDA

EXISTENTE

A CONSTRUIR / INSTALAR

PINTURA EPÓXI (bases bancadas de alvenaria)

PONTO DE PARTIDA P/ COLOCAÇÃO DO REVESTIMENTO DO PISO

PISO

PI

1. PORCELANATO TÉCNICO ANTIDERRAPANTE 50x50 (ELIANE OU SIMILAR).

PAREDES

PA

1. PLAQUETAS CERÂMICAS 20x20 ATÉ h = 1,80m NA COR BRANCA OU MARFIM (ELIANE OU SIMILAR). PINTURA ACRÍLICA ACIMA DE h = 1,80m NA COR AREIA (SUVINIL OU SIMILAR).

2. PINTURA ACRÍLICA NA COR AREIA (SUVINIL OU SIMILAR)

TETO

TT

1. PINTURA ACRÍLICA NA COR BRANCA (SUVINIL OU SIMILAR)

BANCADAS

BC

1. PINTURA EPÓXI BICOMPONENTE NA COR BRANCA (EUCATEX OU SIMILAR) A SER APLICADO NA ESTRUTURA DA BASE DAS BANCADAS

OBSERVAÇÕES

- TODAS MEDIDAS DEVERÃO SER CONFIRMADAS NO LOCAL ANTES DA EXECUÇÃO DOS SERVIÇOS.
- OS QUANTITATIVOS COMPLEMENTARES DOS SERVIÇOS A SEREM EXECUTADOS (PINTURA, CERÂMICAS, ETC) ESTÃO PRESENTES NA PLANILHA ORÇAMENTÁRIA.
- NO CASO DE DÚVIDAS NA EXECUÇÃO DOS SERVIÇOS, DEVERÁ SER CONSULTADA DOCUMENTAÇÃO TÉCNICA COMPLEMENTAR.

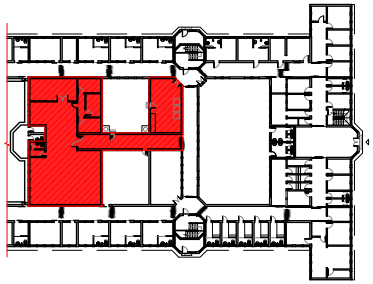

PLANTA DE SITUAÇÃO - ÁREA DE APOIO COZINHA - SEM ESC.

ESQUADRO C/ TELA MILIMETRADA 1/25

QTD: 13

TELA MILIMETRADA
MALHA 14 – INOX 304 – 0,30m/m

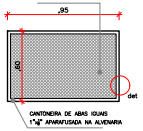

VISTA EXTERNA

DETALHE - PLANTA BAIXA

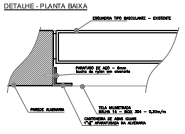

TABELA DE ÁREAS	
AMBIENTE	ÁREA (m²)
Cozinha Geral	125,16
Despensa	23,97
Sanitário	4,78
Câmara Fria 1	7,17
Câmara Fria 2	5,21
Câmara Fria 3	9,00
Circulação 1	36,65
Circulação 2	2,59
Padaria	36,93
Área Total	251,46

– TODAS AS MEDIDAS E NÍVEIS DEVERÃO SER CONFERIDAS NO LOCAL.

Revisão	Alterações	Data	Responsável
R002			
R001			

ESTADO DO RIO GRANDE DO SUL
SECRETARIA DE JUSTIÇA, SISTEMAS PENAL E SOCIOEDUCATIVO
DEPARTAMENTO DE ENGENHARIA E ARQUITETURA PENAL E SOCIOEDUCATIVA

ESTABELECIMENTO: PMEI – PENITENCIÁRIA MODULADA DE IJUÍ

ENDEREÇO: R. 19 de Outubro, nº 2583 – Centro

MUNICÍPIO: Ijuí

PROJETO: REFORMA E MANUENTAÇÃO DA COZINHA GERAL, PADARIA E AMBIENTES DE APOIO.

ÁREA: 251,46

ESCALA: INDICADA

RESPONSÁVEL TÉCNICO: ARQ. URB. MARCELO LUIS DA SILVA DIEHL – CAU/RS A126814-7

Nº RRT/ART:

DATA: 12/09/2022

PRANCHA: UNIC.

DIRETORA DO DEAPS: Representante Legal

VINCULADA: ARQUITETURA

DESENHO: Themis do Valle

SUPERINTENDENTE DOS SERVIÇOS PENITENCIÁRIOS: Representante Legal

PROCESSO:

Documento Assinado PROA
PROA Processos Administrativos e-Gov
21060200081266

Nome do documento: ARQ COZINHA PMEI.pdf

Documento assinado por	Órgão/Grupo/Matrícula	Data
Marcelo Luis da Silva Diehl	SJSPS / DEAPS / 4498488	10/10/2022 16:37:21

Documento PROA Assinado