PROA Processos Administrativos e-Gov

PF14 (0,80x2,10)
37 unidades
PORTA DE FERRO DE CORRER
VÃO ABERTO - 1,60m²

OBSERVAÇÕES:
-PREVER TRATAMENTO ANTIFERRUGINOSO;
-ACABAMENTO COM PINTURA TINTA ESMALTE SINTÉTICO BRILHANTE, COR CINZA MÉDIO;
-CONFERIR MEDIDAS NO LOCAL.

ESPECIFICAÇÕES:
01 - CHAPA DUPLA DE AÇO 0,5mm SOLDADA NA ESTRUTURA METÁLICA
02 - TRILHO METÁLICO CANTONEIRA DE 1 1/2"x1 1/2"x1/8"
03 - POLIA DE AÇO CONFIRAMENTO Ø EXT=100mm Ø INT=60mm
04 - CANTONEIRA 1 1/2"x1 1/2"x1/4"
05 - AÇA FERRO MECÂNICO 3/8"
06 - ÁXIS 3mm EM AÇO SAE 1020 150mm x 25mm
07 - PINO EM AÇO Ø=1/2"
08 - BATENTE METÁLICO
09 - PERFIL U 75x38x4,75 mm.
10 - PINHA DA TRIO 0,5MM ABCA
11 - PINHA DA TRIO 0,5MM AÇA EM AÇO SAE 1020 Ø34 PARA CADEADO
11 - ESTRUTURA GRADEADA

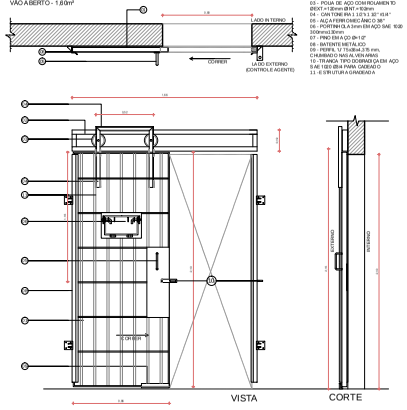

PF15 (0,90x2,10)
47 unidades
PORTA DE FERRO DE CORRER
VÃO ABERTO - 1,80m²

OBSERVAÇÕES:
-PREVER TRATAMENTO ANTIFERRUGINOSO;
-ACABAMENTO COM PINTURA TINTA ESMALTE SINTÉTICO BRILHANTE, COR CINZA MÉDIO;
-CONFERIR MEDIDAS NO LOCAL.

ESPECIFICAÇÕES:
01 - CHAPA DUPLA DE AÇO 3mm SOLDADA NA ESTRUTURA METÁLICA
02 - TRILHO METÁLICO CANTONEIRA DE 1 1/2"x1 1/2"x1/8"
03 - POLIA DE AÇO CONFIRAMENTO Ø EXT=100mm Ø INT=60mm
04 - CANTONEIRA 1 1/2"x1 1/2"x1/4"
05 - AÇA FERRO MECÂNICO 3/8"
06 - ÁXIS 3mm EM AÇO SAE 1020 150mm x25mm
07 - PINO EM AÇO Ø=1/2"
08 - BATENTE METÁLICO
09 - PERFIL U 75x38x4,75 mm.
10 - PINHA DA TRIO 0,5MM ABCA
11 - PINHA DA TRIO 0,5MM AÇA EM AÇO SAE 1020 Ø34 PARA CADEADO
11 - ESTRUTURA GRADEADA

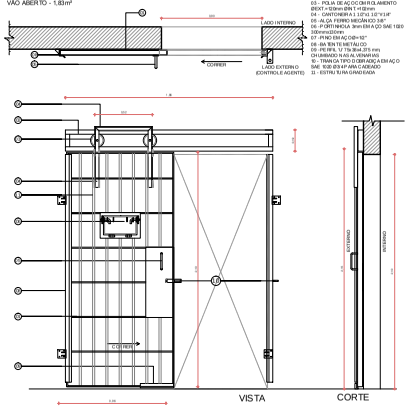

GFF 1 (1,96x2,73m)
02 unidades
GRADE DE FERRO FIXA

ESPECIFICAÇÕES:
01 - QUADRO E BARRA INTERMEDIÁRIA EM AÇO CHATO DE 2"x3/8" SAE 1020
02 - BARRA Ø 1/2" EM AÇO SAE 1020 SOLDADA AO QUADRO NAS EXTREMIDADES
03 - FIXAÇÃO COM CHUMBADOR Ø8mm OU BARRA Ø3/4"

OBSERVAÇÕES:
-PREVER TRATAMENTO ANTIFERRUGINOSO;
-ACABAMENTO COM PINTURA COM TINTA ESMALTE SINTÉTICO BRILHANTE NA COR CINZA MÉDIO;
-A ESQUADRIA SERÁ FIXADA POR MEIO DE CHUMBADORES SOLDADOS AO QUADRO OU POR MEIO DE BARRAS Ø 3/4" EM AÇO SAE 1020 SOLDADA AO QUADRO, COM ESPAÇAMENTO DE 35cm
-O QUADRO DEVERÁ SER PREVIAMENTE FURADO;
-*MEDIDAS DEVEM SER CONFERIDAS NO LOCAL*

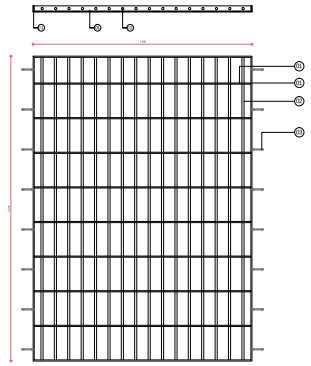

GFF 2 (5,00mx2,73m)
01 unidades
GRADE DE FERRO FIXA

ESPECIFICAÇÕES:
01 - QUADRO E BARRA INTERMEDIÁRIA EM AÇO CHATO DE 2"x3/8" SAE 1020
02 - BARRA Ø 1/2" EM AÇO SAE 1020 SOLDADA AO QUADRO NAS EXTREMIDADES
03 - FIXAÇÃO COM CHUMBADOR Ø8mm OU BARRA Ø3/4"
04 - BANDEJA PARA COLOCAÇÃO DO MOTOR
05 - MOTOR ELÉTRICO

OBSERVAÇÕES:
- PREVER TRATAMENTO ANTIFERRUGINOSO;
- ACABAMENTO COM PINTURA COM TINTA ESMALTE SINTÉTICO BRILHANTE NA COR CINZA MÉDIO.
- A ESQUADRIA SERÁ FIXADA POR MEIO DE CHUMBADORES SOLDADOS AO QUADRO OU POR MEIO DE BARRAS Ø 3/4" EM AÇO SAE 1020 SOLDADA AO QUADRO, COM ESPAÇAMENTO DE 35cm
- O QUADRO DEVERÁ SER PREVIAMENTE FURADO;
- *MEDIDAS DEVEM SER CONFERIDAS NO LOCAL*

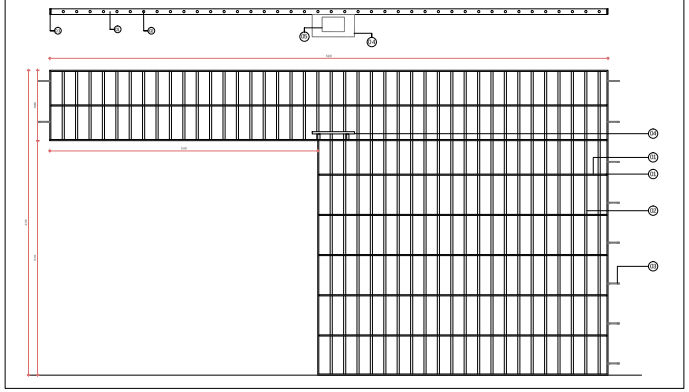

GFF 3 (4,83x2,73m)
01 unidades
GRADE DE FERRO FIXA

ESPECIFICAÇÕES:
01 - QUADRO E BARRA INTERMEDIÁRIA EM AÇO CHATO DE 2"x3/8" SAE 1020
02 - BARRA Ø 1/2" EM AÇO SAE 1020 SOLDADA AO QUADRO NAS EXTREMIDADES
03 - FIXAÇÃO COM CHUMBADOR Ø8mm OU BARRA Ø3/4"

OBSERVAÇÕES:
-PREVER TRATAMENTO ANTIFERRUGINOSO;
-ACABAMENTO COM PINTURA COM TINTA ESMALTE SINTÉTICO BRILHANTE NA COR CINZA MÉDIO;
-A ESQUADRIA SERÁ FIXADA POR MEIO DE CHUMBADORES SOLDADOS AO QUADRO OU POR MEIO DE BARRAS Ø 3/4" EM AÇO SAE 1020 SOLDADA AO QUADRO, COM ESPAÇAMENTO DE 35cm
-O QUADRO DEVERÁ SER PREVIAMENTE FURADO;
-*MEDIDAS DEVEM SER CONFERIDAS NO LOCAL*

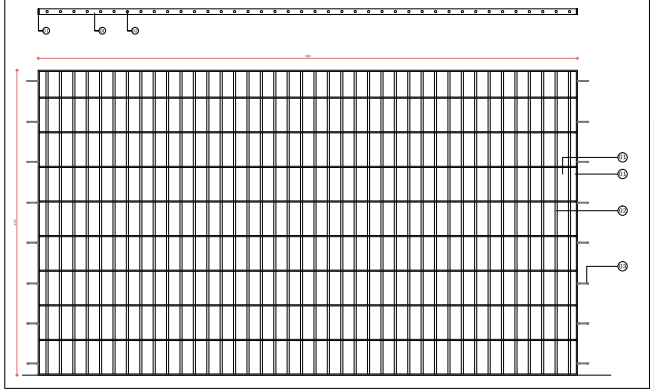

TODAS AS MEDIDAS E NÍVEIS DEVERÃO SER CONFERIDAS NO LOCAL.

Revisão	Alterações	Data	Responsável
R002	Troca do modelo da janelas das celas	Junho/20	Carolina Sanches
R001	Redimensionamento de tamanhos e quantidades	Abril/2020	Carolina Sanches

ESTADO DO RIO GRANDE DO SUL
SECRETARIA DA ADMINISTRAÇÃO PENITENCIÁRIA
SUPERINTENDÊNCIA DOS SERVIÇOS PENITENCIÁRIOS
DEPARTAMENTO DE PLANEJAMENTO

ESTABELECIMENTO: PRESÍDIO REGIONAL DE PASSO FUNDO

ENDEREÇO: RUA ANA NERI, 498 - BAIRRO SÃO LUIZ GONZAGA

PROJETO: DETALHAMENTO ESQUADRIAS

MUNICÍPIO: PASSO FUNDO

ESCALA: 1:25

RESPONSÁVEL TÉCNICO: ARQ.URB. CAROLINA STORNIOLO SANCHES - CAU A80339-7

ÁREA:

DATA: ABRIL/2020

PRANCHA: ESQ 05/08

ESQUADRIAS

DIRETOR DEPTO DE PLANEJAMENTO: ARQ.URB. ALEXANDRE PORCIUNCULA MICOL - CAU 108.488-7

DESENHO: MARIA EDUARDA B. VOLKMANN
CAROLINA S. SANCHES

SUPERINTENDENTE DOS SERVIÇOS PENITENCIÁRIOS: CESAR AUGUSTO OURIQUES DA VEIGA

PROCESSO: 000096-1202/18-1

23060000003998