PROA Processos Administrativos e-Gov

PF8 (0,90x2,10)
01 unidades
PORTA DE FERRO DE ABRIR
COM VISOR

ESPECIFICAÇÕES:

01 - CHAPA DUPLA DE AÇO 3mm SOLDADA NA ESTRUTURA METÁLICA
02 - GUARNIÇÕES METÁLICAS LARGURA 80mm
03 - DOBRADIÇA
03 - MARCOS E BATENTES METÁLICOS LARGURA CONFORME PAREDES, ESPESSURA 1,6mm
04 - FECHADURA SEGALTO TRAVESSO COM CILINDRO 60mm, MAÇANETAS TIPO ALAVANCA E ACABAMENTO CROMADO
05 - BARRA CHATA 1/4"x1 1/2" METÁLICA HORIZONTALE
06 - PINTURA ANTIFERRUGINOSA
06 - VISOR 150x500mm COM BARRAS DE FERRO Ø12,70mm SOLDADO NA ESTRUTURA DA PORTA
07 - DOBRADIÇA DE FERRO

OBSERVAÇÕES:

-PREVER TRATAMENTO ANTIFERRUGINOSO;
-ACABAMENTO COM PINTURA TINTA ESMALTE SINTETICO BRILHANTE, COR CINZA MEDIO;
-CONFERIR MEDIDAS NO LOCAL.

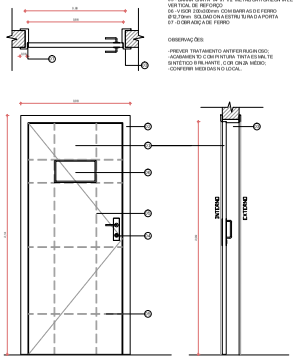

PF9 (0,80x2,10)
03 unidades
PORTA DE FERRO DE ABRIR
COM VISOR

ESPECIFICAÇÕES:

01 - CHAPA DUPLA DE AÇO 0,6mm SOLDADA NA ESTRUTURA METÁLICA
03 - GUARNIÇÕES METÁLICAS, LARGURA 80mm, ESPESSURA 1,6mm
03 - MARCOS E BATENTES METÁLICOS, LARGURA CONFORME PAREDES, ESPESSURA 1,6mm
04 - FECHADURA SEGALTO TRAVESSO COM CILINDRO 60mm, MAÇANETAS TIPO ALAVANCA E ACABAMENTO CROMADO
05 - BARRA CHATA 1/4"x1 1/2" METÁLICA HORIZONTAL E DOBRADIÇA DE FERRO
06 - VISOR 150x500mm COM BARRAS DE FERRO Ø12,70mm SOLDADO NA ESTRUTURA DA PORTA
07 - DOBRADIÇA DE FERRO

OBSERVAÇÕES:

-PREVER TRATAMENTO ANTIFERRUGINOSO;
-ACABAMENTO COM PINTURA TINTA ESMALTE SINTETICO BRILHANTE, COR CINZA MEDIO;
-CONFERIR MEDIDAS NO LOCAL.

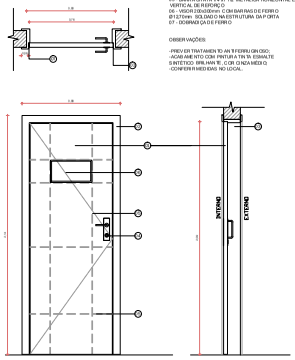

PF10 (0,90x2,10)
02 unidades
PORTA DE CHAPA COM GRADE INTERNA
TRANCA E ALÇA EM AMBOS LADOS
PORTA DE ABRIR

ESPECIFICAÇÕES:

01 - FERRO CANTONEIRA A EM AÇO CHATO DE 2"x3/8" SAE 1020
02 - CHAPA DUPLA DE AÇO 3mm SOLDADA NA ESTRUTURA (QUADRO E BARRAS INTERMEDIÁRIAS) METÁLICA
03 - QUADRO E BARRA INTERMEDIÁRIA EM AÇO CHATO DE 2"x3/8" SAE 1020
04 - FIXAÇÃO COM CHUMBADOR Ø8mm OU BARRA Ø3/4"
05 - ALÇA EM AÇO SAE 1020 Ø1/2", SOLDADO NA PORTA
06 - TRANÇA TIPO FERROLHO EM AÇO SAE 1020 Ø3/4
07 - DOBRADIÇA TIPO CAXIMBO DE 4"x1" EM AÇO SAE 1045
08 - BARRA Ø 3/4" EM AÇO SAE 1020 SOLDADA AO QUADRO NAS EXTREMIDADES

OBSERVAÇÕES:

-PREVER TRATAMENTO ANTIFERRUGINOSO;
-ACABAMENTO COM PINTURA COM TINTA ESMALTE SINTÉTICO BRILHANTE NA COR CINZA MÉDIO;
-A ESQUADRIA SERÁ FIXADA POR MEIO DE CHUMBADORES SOLDADOS AO QUADRO OU POR MEIO DE BARRAS Ø 3/4" EM AÇO SAE 1020 SOLDADA AO QUADRO, COM ESPAÇAMENTO DE 35cm
-O QUADRO DEVERÁ SER PREVIAMENTE FURADO
-MEDIDAS DEVEM SER CONFERIDAS NO LOCAL

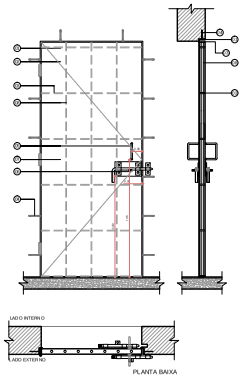

PF11 (0,90x2,10)
xx unidades
PORTA DE CHAPA COM GRADE INTERNA
TRANCA E ALÇA NO LADO EXTERNO
PORTA DE ABRIR

ESPECIFICAÇÕES:

01 - FERRO CANTONEIRA A EM AÇO CHATO DE 2"x3/8" SAE 1020
02 - CHAPA DUPLA DE AÇO 3mm SOLDADA NA ESTRUTURA (QUADRO E BARRAS INTERMEDIÁRIAS) METÁLICA
03 - QUADRO E BARRA INTERMEDIÁRIA EM AÇO CHATO DE 2"x3/8" SAE 1020
04 - FIXAÇÃO COM CHUMBADOR Ø8mm OU BARRA Ø3/4"
05 - ALÇA EM AÇO SAE 1020 Ø1/2", SOLDADO NA PORTA
06 - TRANÇA TIPO FERROLHO EM AÇO SAE 1020 Ø3/4
07 - DOBRADIÇA TIPO CAXIMBO DE 4"x1" EM AÇO SAE 1045
08 - BARRA Ø 3/4" EM AÇO SAE 1020 SOLDADA AO QUADRO NAS EXTREMIDADES

OBSERVAÇÕES:

-PREVER TRATAMENTO ANTIFERRUGINOSO;
-ACABAMENTO COM PINTURA COM TINTA ESMALTE SINTÉTICO BRILHANTE NA COR CINZA MÉDIO;
-A ESQUADRIA SERÁ FIXADA POR MEIO DE CHUMBADORES SOLDADOS AO QUADRO OU POR MEIO DE BARRAS Ø 3/4" EM AÇO SAE 1020 SOLDADA AO QUADRO, COM ESPAÇAMENTO DE 35cm
-O QUADRO DEVERÁ SER PREVIAMENTE FURADO
-MEDIDAS DEVEM SER CONFERIDAS NO LOCAL

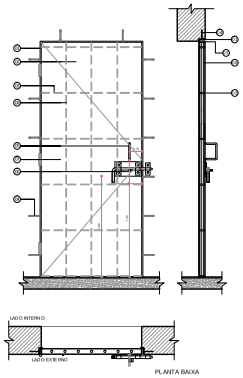

PF12 (0,80x2,10)
1 unidades
PORTA DE CHAPA COM GRADE EXTERNA
TRANCA E ALÇA NO LADO EXTERNO
PORTA DE ABRIR

ESPECIFICAÇÕES:

01 - FERRO CANTONEIRA A EM AÇO CHATO DE 2"x3/8" SAE 1020
02 - CHAPA DUPLA DE AÇO 3mm SOLDADA NA ESTRUTURA (QUADRO E BARRAS INTERMEDIÁRIAS) METÁLICA
03 - QUADRO E BARRA INTERMEDIÁRIA EM AÇO CHATO DE 2"x3/8" SAE 1020
04 - FIXAÇÃO COM CHUMBADOR Ø8mm OU BARRA Ø3/4"
05 - ALÇA EM AÇO SAE 1020 Ø1/2", SOLDADO NA PORTA
06 - TRANÇA TIPO FERROLHO EM AÇO SAE 1020 Ø3/4
07 - DOBRADIÇA TIPO CAXIMBO DE 4"x 1" EM AÇO SAE 1045
08 - BARRA Ø 3/4" EM AÇO SAE 1020 SOLDADA AO QUADRO NAS EXTREMIDADES

OBSERVAÇÕES:

-PREVER TRATAMENTO ANTIFERRUGINOSO;
-ACABAMENTO COM PINTURA COM TINTA ESMALTE SINTÉTICO BRILHANTE NA COR CINZA MÉDIO;
-A ESQUADRIA SERÁ FIXADA POR MEIO DE CHUMBADORES SOLDADOS AO QUADRO OU POR MEIO DE BARRAS Ø 3/4" EM AÇO SAE 1020 SOLDADA AO QUADRO, COM ESPAÇAMENTO DE 35cm
-O QUADRO DEVERÁ SER PREVIAMENTE FURADO
-MEDIDAS DEVEM SER CONFERIDAS NO LOCAL

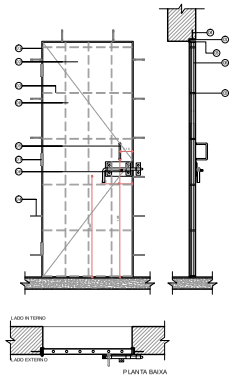

PF13 (0,80x2,10)
01 unidades
PORTA DE CHAPA COM GRADE INTERNA
TRANCA E ALÇA NO LADO EXTERNO
PORTA DE ABRIR

ESPECIFICAÇÕES:

01 - FERRO CANTONEIRA A EM AÇO CHATO DE 2"x3/8" SAE 1020
02 - CHAPA DUPLA DE AÇO 3mm SOLDADA NA ESTRUTURA (QUADRO E BARRAS INTERMEDIÁRIAS) METÁLICA
03 - QUADRO E BARRA INTERMEDIÁRIA EM AÇO CHATO DE 2"x3/8" SAE 1020
04 - FIXAÇÃO COM CHUMBADOR Ø8mm OU BARRA Ø3/4"
05 - DOBRADIÇA (FIXADA COM SOLDA)
06 - PORTINHOLA 3mm EM AÇO SAE 1020 300mmx130mm
07 - ALÇA EM AÇO SAE 1020 Ø1/2", SOLDADO NA PORTA
08 - TRANCA TIPO FERROLHO EM AÇO SAE 1020 Ø3/4
09 - DOBRADIÇA TIPO CAXIMBO DE 4"x1" EM AÇO SAE 1045
10 - BARRA Ø 3/4" EM AÇO SAE 1020 SOLDADA AO QUADRO NAS EXTREMIDADES
11 - VISOR 110mmx280mm
12 - TRANÇA TIPO FERROLHO EM AÇO SAE 1020 Ø3/4"

OBSERVAÇÕES:
-PREVER TRATAMENTO ANTIFERRUGINOSO;
-ACABAMENTO COM PINTURA COM TINTA ESMALTE SINTÉTICO BRILHANTE NA COR CINZA MÉDIO;
-A ESQUADRIA SERÁ FIXADA POR MEIO DE CHUMBADORES SOLDADOS AO QUADRO OU POR MEIO DE BARRAS Ø 3/4" EM AÇO SAE 1020 SOLDADA AO QUADRO, COM ESPAÇAMENTO DE 35cm
-O QUADRO DEVERÁ SER PREVIAMENTE FURADO
-MEDIDAS DEVEM SER CONFERIDAS NO LOCAL

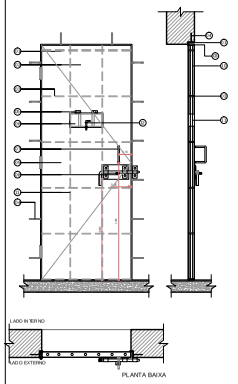

TODAS AS MEDIDAS E NÍVEIS DEVERÃO SER CONFERIDAS NO LOCAL.

Revisão	Alterações	Data	Responsável
R002	Troca do modelo da janelas das celas	Junho/20	Carolina Sanches
R001	Redimensionamento de tamanhos e quantidades	Abril/2020	Carolina Sanches

ESTADO DO RIO GRANDE DO SUL
SECRETARIA DA ADMINISTRAÇÃO PENITENCIÁRIA
SUPERINTENDÊNCIA DOS SERVIÇOS PENITENCIÁRIOS
DEPARTAMENTO DE PLANEJAMENTO

ESTABELECIMENTO: PRESÍDIO REGIONAL DE PASSO FUNDO

ENDEREÇO: RUA ANA NERI, 498 - BAIRRO SÃO LUIZ GONZAGA

PROJETO: DETALHAMENTO ESQUADRIAS

MUNICÍPIO: PASSO FUNDO

ESCALA: 1:25

RESPONSÁVEL TÉCNICO: ARQ.URB. CAROLINA STORNIOLO SANCHES - CAU A80319-7

AREA:

DATA: ABRIL/2020

PRANCHA: ESQ 04 / 08

ESQUADRIAS

DIRETOR DEPTO DE PLANEJAMENTO: ARQ.URB. ALEXANDRE PORCIUNCULA MICOL - CAU 108.488-7

DESENHO: MÁRIA EDUARDA B. VOLKMANN
CAROLINA S. SANCHES

SUPERINTENDENTE DOS SERVIÇOS PENITENCIÁRIOS: CESAR AUGUSTO OURIQUES DA VEIGA

PROCESSO: 000096-1202/18-1

23060000003998