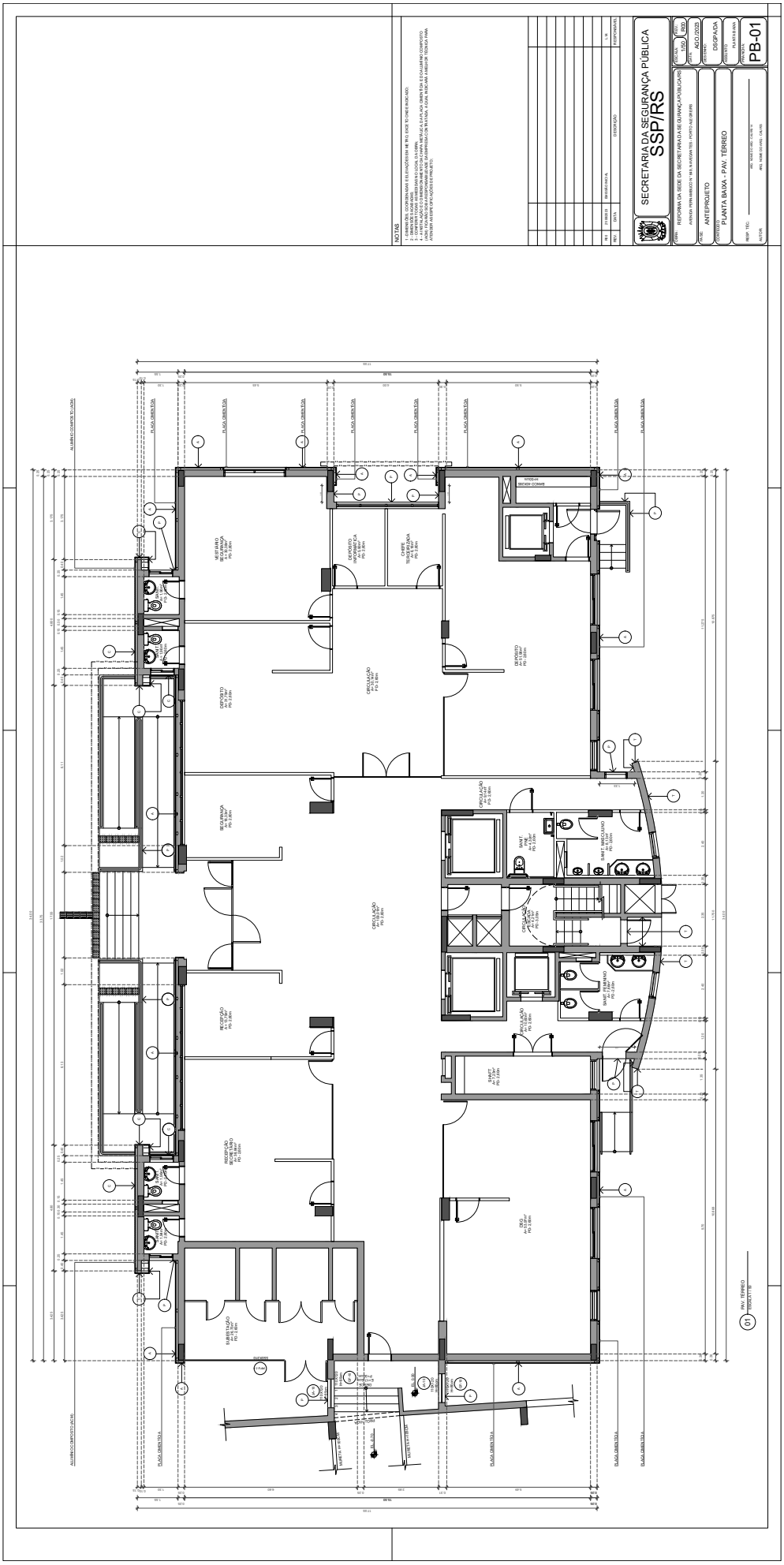
NOTAS
1 - DIMENSÕES, COORDENADAS E ELEVAÇÕES EM METROS, SALVO TO ONDE INDICADO.
2 - ESTRUTURA: CONCRETO ARMADO.
3 - ESTRUTURA PARA PAVIMENTAÇÃO: CONCRETO ARMADO.
4 - A INSTALAÇÃO E O DIMENSIONAMENTO DA CAIXA METÁLICA A SER ALOJADA DENTRO DA EDICULA NÃO COMPOSTO
DE ESTRUTURA DE SUSTENTAÇÃO DO RESERVATÓRIO, BOMBAS E TUBULAÇÕES, FICA A CARGO DA CONTRATADA.
A CAIXA DEVERÁ ATENDER A ABNT NBR 5626/1998 E NR 23 E A ESTRUTURA DA ANTENA, FICAR A CARGO DA CONTRATADA PARA
ATENDER AS ESPECIFICAÇÕES DO PROJETO.
REV. DATA DESCRIÇÃO RESPONSÁVEL
SECRETARIA DA SEGURANÇA PÚBLICA
SSP/RS
SECRETARIA DA SEGS DA SECRETARIA DA SEGURANÇA PÚBLICA (SSP)
AVENIDA PERIMETRAL NA AVENIDA TIRAS - PORTO ALEGRE/RS
ANTEPROJETO
PLANTA BAIXA - PAV. TÉRREO
ESCALA 1:150
DATA AGO/2025
DSGPA/CSA
PB-01
01 PAV. TÉRREO
ESCALA 1:150

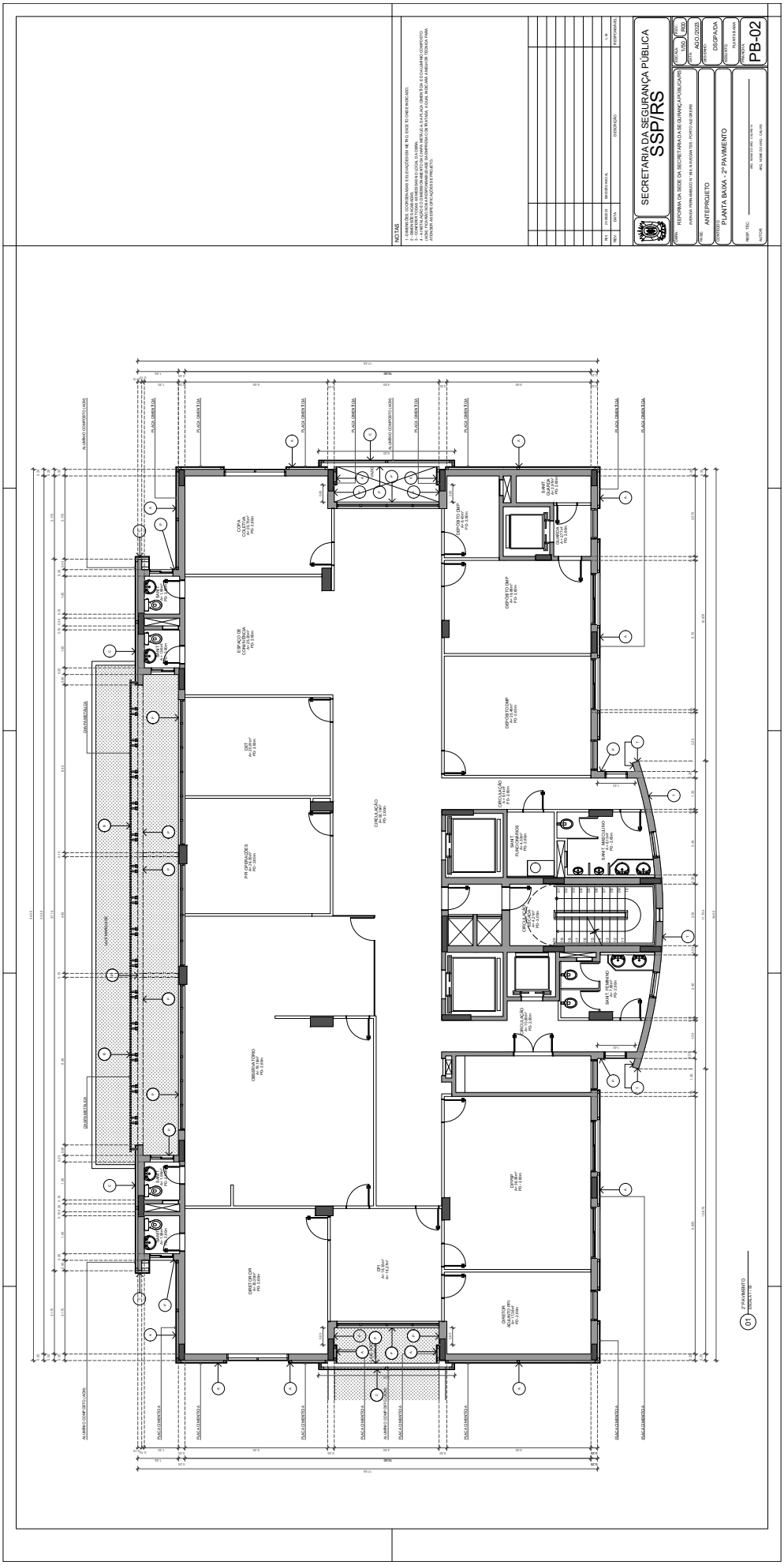
NOTAS
REV. DATA DESCRIÇÃO RESPONSÁVEL
SECRETARIA DA SEGURANÇA PÚBLICA
SSP/RS
ÁREA: 1.180,00 m²
ESCALA: 1:50
DATA: AGO/2025
DSGPA/CSL
PLANTA BAIXA
PB-02
ANTEPROJETO
PLANTA BAIXA - 2º PAVIMENTO
01 2º PAVIMENTO
ESCALA 1:50

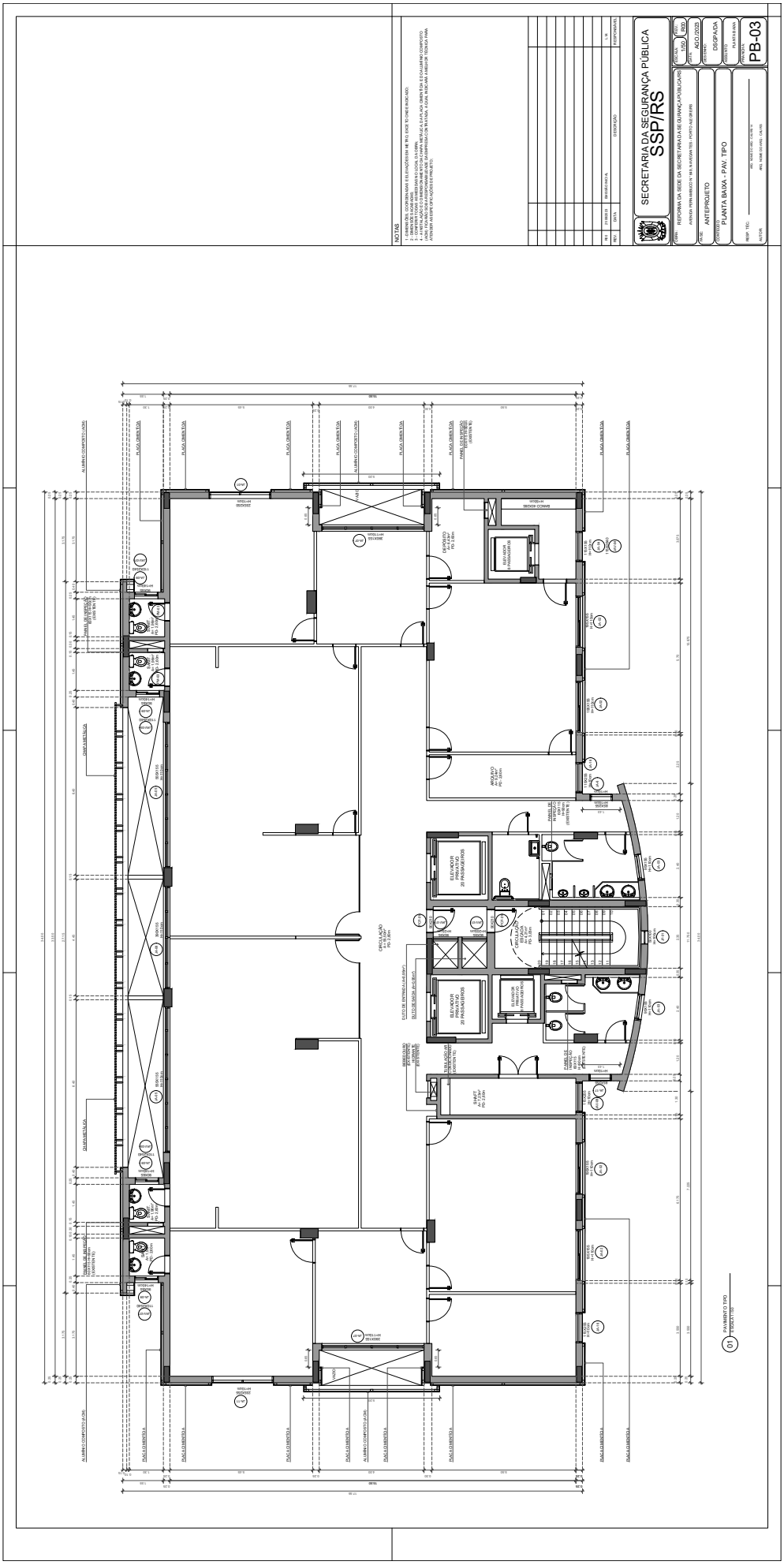
NOTAS
1 - DIMENSÕES, COTAS E NÍVEIS ESTÃO EM METROS, SALVO SE OUTRAS INDICADO.
2 - NÃO ESCALAR DESENHOS.
3 - DIMENSÕES, COTAS E NÍVEIS DEVEM SER VERIFICADOS NO LOCAL.
4 - A ARTE FINAL ADOTADA DEVERÁ SEGUIR O MANUAL DE ARTE FINAL DA SSP-RS, CONFORME ESTABELECIDO NA ATA DE REUNIÃO DA ARTE FINAL, TAMBÉM DEVERÁ ATENDER AS ESPECIFICAÇÕES DO PROJETO.
REV. DATA DESCRIÇÃO
SECRETARIA DA SEGURANÇA PÚBLICA
SSP/RS
ANTEPROJETO
PLANTA BAIXA - PAV. TIPO
PB-03
ELEVADOR PASSAGEIROS 20 PASSAGEIROS
CIRCULAÇÃO PÚBLICA
DEPÓSITO
ALUMÍNIO COMPOSTO (ACM)
PLACA CIMENTÍCIA
PAINEL ELETRÔNICO (LEDS TIPO B)
PAVIMENTO TIPO
PLANTA TIPO

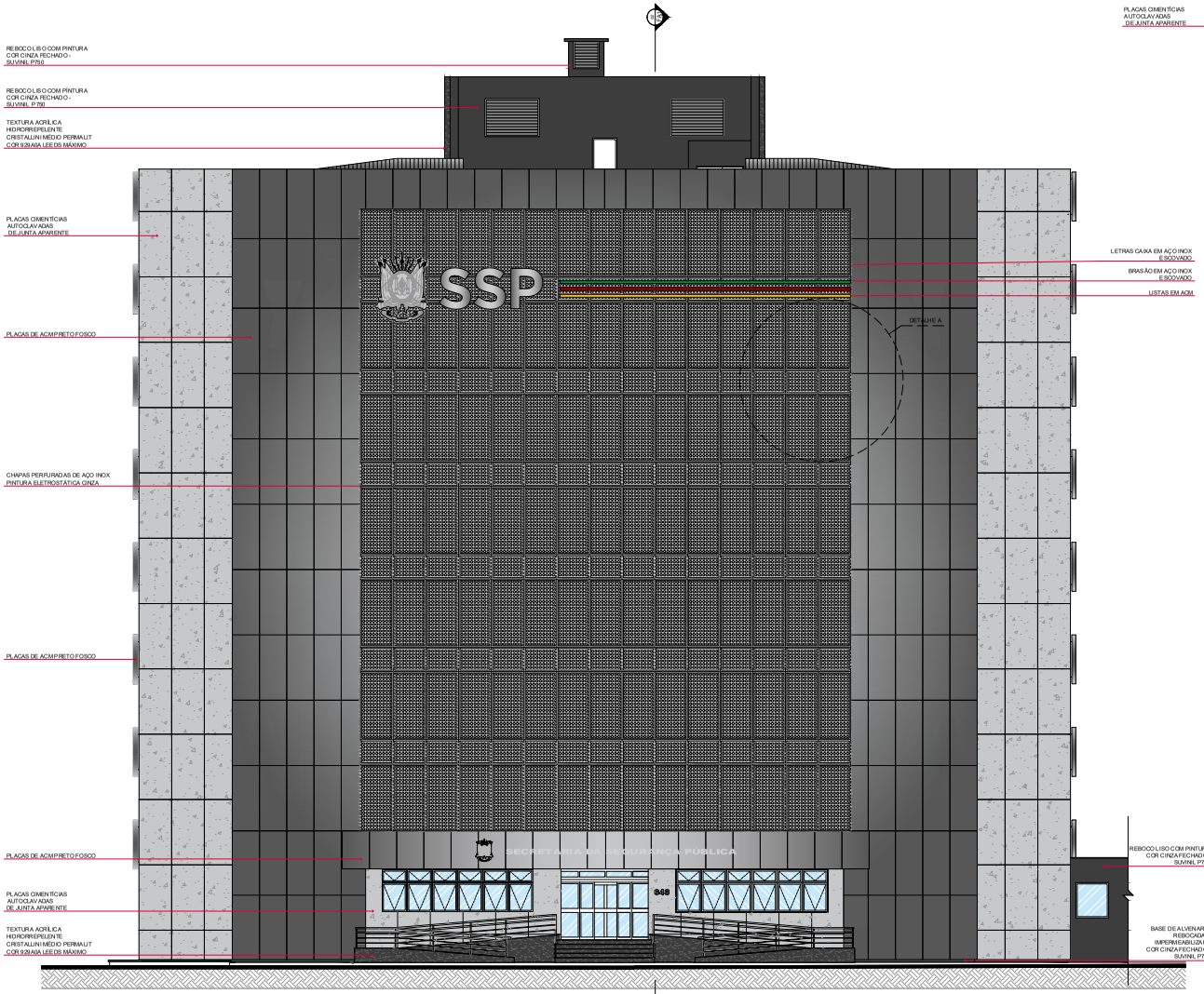

01 FACHADA FRONTAL - LESTE
ESCALA 1/75

03 ACESSO - FACHADA FRONTAL
ESCALA 1/75

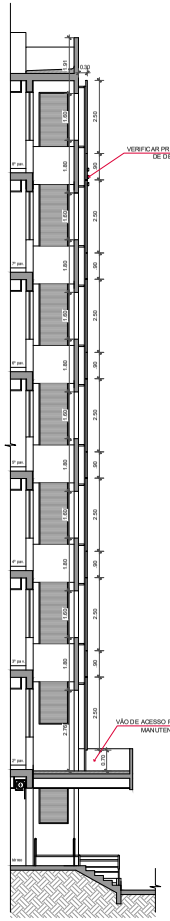

02 CORTE A
ESCALA 1/75

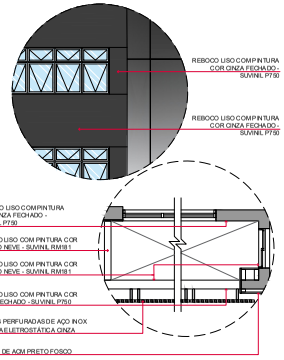

04 DETALHE A - SOB A PLACA PERFURADA
ESCALA 1/75

NOTAS

1 - AS ESPECIFICAÇÕES DE MATERIAIS E CORES DEVEM SEGUIR O MEMORIAL DESCRITIVO;
2 - AS PLACAS CIMENTÍCIAS DEVERÃO FICAR A PELO MENOS 10 CM DE DISTÂNCIA DO SOLO. A BASE DA PAREDE SERÁ REBOCADA E IMPERMEABILIZADA;
3 - A PAGINAÇÕES REPRESENTADAS NAS FACHADAS SERVEM COMO MODELO PARA O PROJETO EXECUTIVO DE PLACA CIMENTÍCIA, ACM E CHAPA PERFURADA QUE SERÁ DESENVOLVIDO PELA CONTRATADA. DIVERGÊNCIAS, ALTERAÇÕES OU OUTRAS SOLUÇÕES DEVEM SER APRESENTADAS E APROVADAS PREVIAMENTE;
4 - VER PRANCHAS DE DETALHES DO BRASÃO, LETRAS CAIXA, LISTRAS E LETREIRO;

REV.	DATA	DESCRIÇÃO	RESPONSÁVEL
R00	01/11/2023	EMISSÃO INICIAL	L.M.

SECRETARIA DA SEGURANÇA PÚBLICA
SSP/RS

OBRA: REFORMA DA SEDE DA SECRETARIA DA SEGURANÇA PÚBLICA/RS
AVENIDA PERNAMBUCO Nº 649, NAVEGANTES - PORTO ALEGRE/RS

FASE: ANTEPROJETO

CONTEÚDO: FACHADA FRONTAL - LESTE

RESP. TÉC.: ARQ. NOME DO ARQ - CAU/RS Nº

AUTOR: ARQ. NOME DO ARQ - CAU/RS

ESCALA: 1/75 | REV.: R00
DATA: NOV./2023
DESENHO: DSGPA/DA
ASSUNTO: FACHADA
PRANCHA: FA-01

PROA Processos Administrativos e-Gov
2412000001874

01 FACHADA POSTERIOR - OESTE
ESCALA 1/75

NOTAS

1 - AS ESPECIFICAÇÕES DE MATERIAIS E CORES DEVEM SEGUIR O MEMORIAL DESCRITIVO;
2 - AS PLACAS CIMENTÍCIAS DEVERÃO FICAR A PELO MENOS 10 CM DE DISTÂNCIA DO SOLO. A BASE DA PAREDE SERÁ REBOCADA E IMPERMEABILIZADA;
3 - AS PAGINAÇÕES REPRESENTADAS NAS FACHADAS SERVEM COMO MODELO PARA O PROJETO EXECUTIVO DE PLACA CIMENTÍCIA, ACM E CHAPA PERFURADA QUE SERÁ DESENVOLVIDO PELA CONTRATADA. DIVERGÊNCIAS, ALTERAÇÕES OU OUTRAS SOLUÇÕES DEVEM SER APRESENTADAS E APROVADAS PREVIAMENTE;
4 - VER PRANCHAS DE DETALHES DO BRASÃO, LETRAS CAIXA, LISTRAS E LETREIRO;

REV.	DATA	DESCRIÇÃO	RESPONSÁVEL
R00	01/11/2023	EMISSÃO INICIAL	L.M.

SECRETARIA DA SEGURANÇA PÚBLICA
SSP/RS

OBRA: REFORMA DA SEDE DA SECRETARIA DA SEGURANÇA PÚBLICA/RS
AVENIDA PERNAMBUCO Nº 649, NAVEGANTES - PORTO ALEGRE/RS

FASE: ANTEPROJETO

CONTEÚDO: FACHADA POSTERIOR - OESTE

RESP. TÉC.: ARQ. NOME DO ARQ - CAU/RS 14

AUTOR: ARQ. NOME DO ARQ - CAU/RS

ESCALA: 1/75
REV.: R00
DATA: NOV./2023
DESENHO: DSGPA/DA
ASSUNTO: FACHADA
PRANCHA: FA-03

PROA Processos Administrativos e-Gov
2412000001874
30/04/2024 15:17:28 SSP/DA/DSGPA/2715759 PARA INSERIR DOCUMENTOS 295

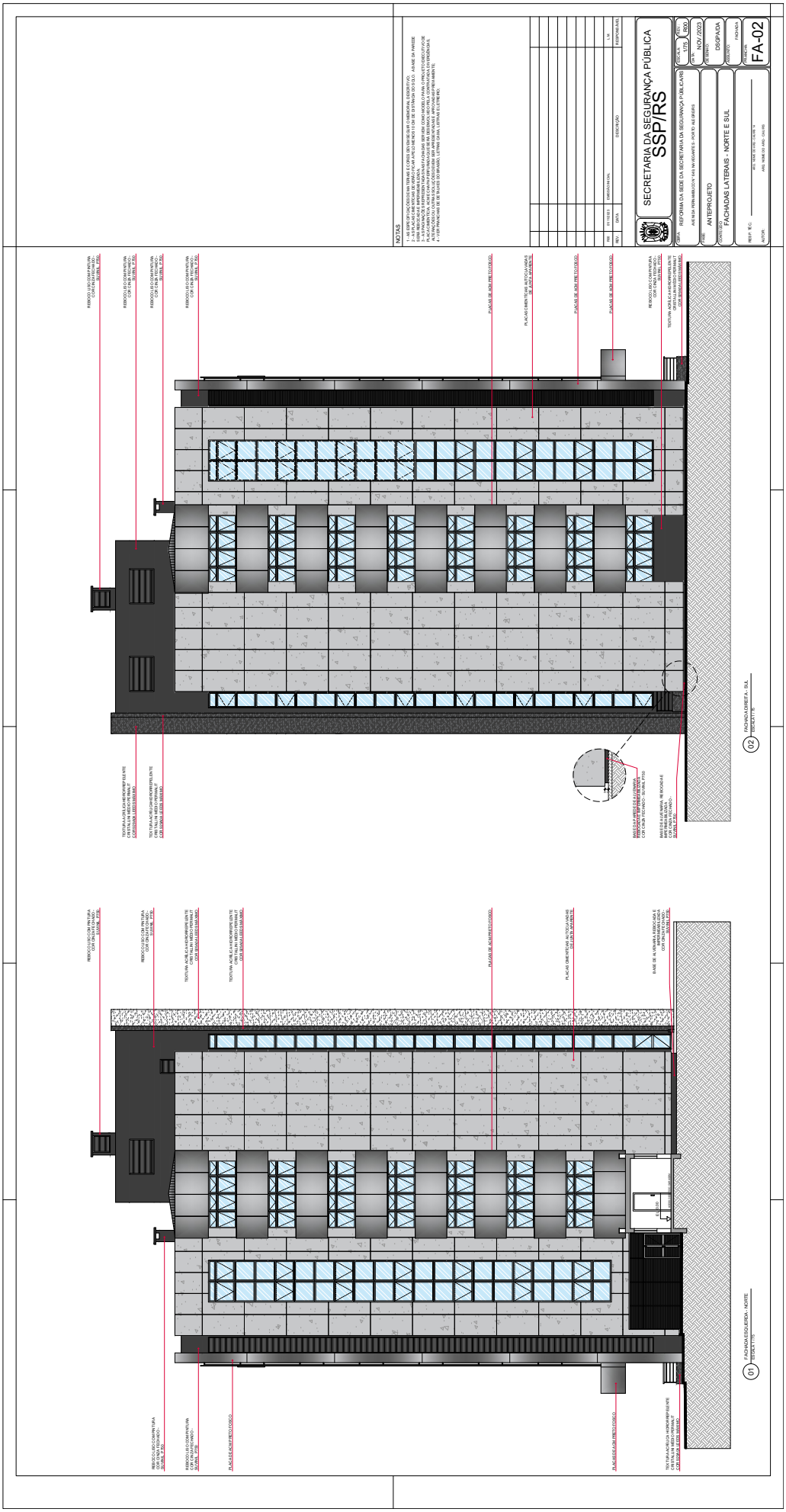
NOTAS
1 - AS IMPERFEIÇÕES DESTA PLANTA TIVERAM ESCOPO DIFERENTE EM CAMPO NA ÁREA DA PARTE
2 - NA ÁREA DA PARTE DE CIMA A ALVENARIA DE ELEVAÇÃO DE ESTRUTURA DO ELEV. A FAVAR EM PARTE
3 - NA PARTE DA ÁREA DE BAIXO A ALVENARIA ESTÁ
4 - VER PARAPEIRO DE BLOCOS DO ENVASADO, LETRAS DIVAL LETRAS PRETO.
REV
DATA
DESCRIÇÃO
RESPONSÁVEL
SECRETARIA DA SEGURANÇA PÚBLICA
SSP/RS
OBRA
REFORMA DA SEDE DA SECRETARIA DA SEGURANÇA PÚBLICA/RS
ÁREA DA PERNAMBUCO/ VIA DA VIGAMETA - PORTO ALEGRE/RS
PEÇA
ANTEPROJETO
CONTEÚDO
FACHADAS LATERAIS - NORTE E SUL
ESCALA
1/75
DATA
NOV/2023
CARIMBO
DSGPADA
ARQUIVO
FACHADA
PRANCHA
FA-02
RESP. TÉC.:
AUTOR:
01 FACHADA ESQUERDA - NORTE
02 FACHADA DIREITA - SUL

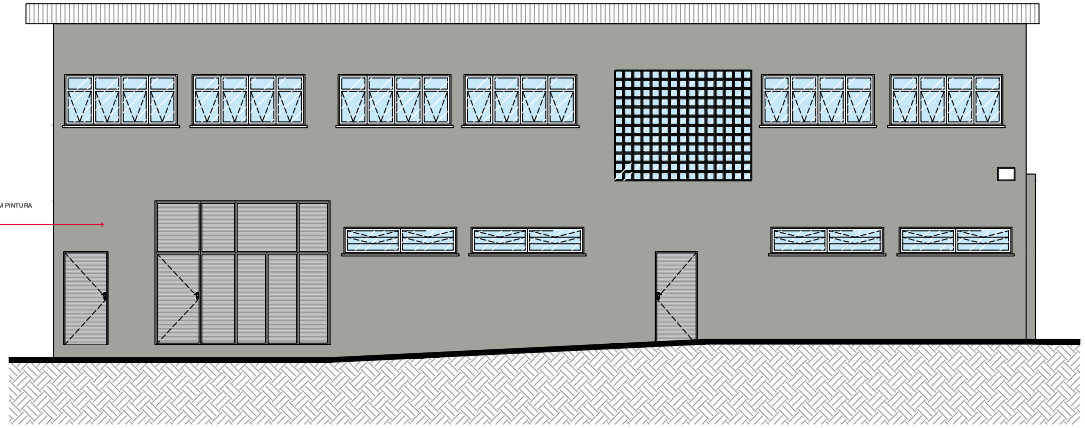

02 GARAGEM - FACHADA FRONTAL LESTE
ESCALA 1 / 75

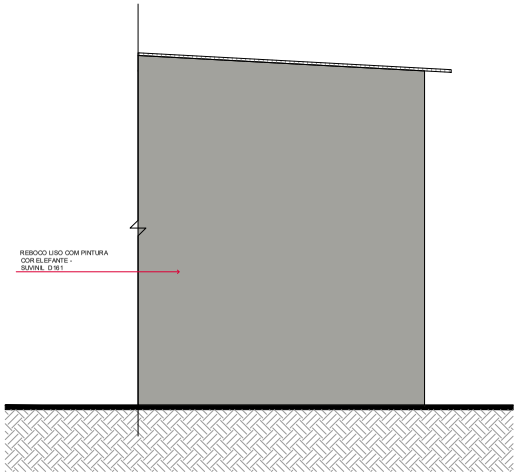

01 GARAGEM - FACHADA LATERAL SUL
ESCALA 1 / 75

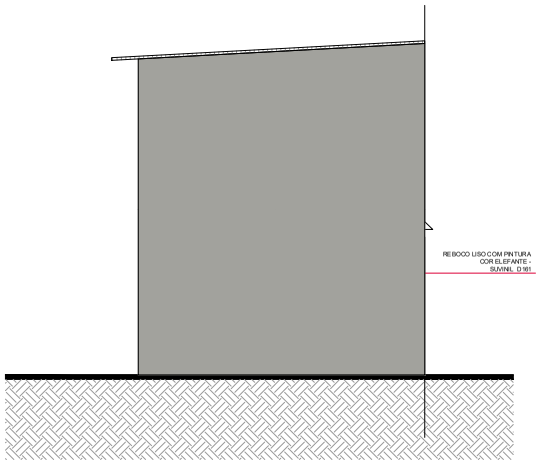

03 GARAGEM - FACHADA LATERAL OESTE
ESCALA 1 / 75

NOTAS

1 - DIMENSÕES EM METRO;
2 - VERIFICAR AS MEDIDAS NO LOCAL;
3 - AS ESPECIFICAÇÕES DE MATERIAIS E CORES DEVEM SEGUIR O MEMORIAL DESCRITIVO;

REV.	DATA	DESCRIÇÃO	RESPONSÁVEL
R00	01/11/2023	EMISSÃO INICIAL	J.M.

SECRETARIA DA SEGURANÇA PÚBLICA
SSP/RS

OBRA: REFORMA DA SEDE DA SECRETARIA DA SEGURANÇA PÚBLICA/RS
AVENIDA PERNAMBUCO N° 649, NAVEGANTES - PORTO ALEGRE/RS

FASE: ANTEPROJETO

CONTEÚDO: FACHADAS GARAGEM

RESP. TÉC.: ARQ. NOME DO ARQ - CAU/RS 14

AUTOR: ARQ. NOME DO ARQ - CAU RS

ESCALA: 1/50
REV.: R00
DATA: NOV./2023
DESENHO: DSGPA/DA
ASSUNTO: FACHADA
PRANCHA: FA-A

2412000001874
PROA Processos Administrativos e-Gov
30/04/2024 15:25:44 SSP/DA/DSGPA/2715759 PARA INSERIR DOCUMENTOS 297

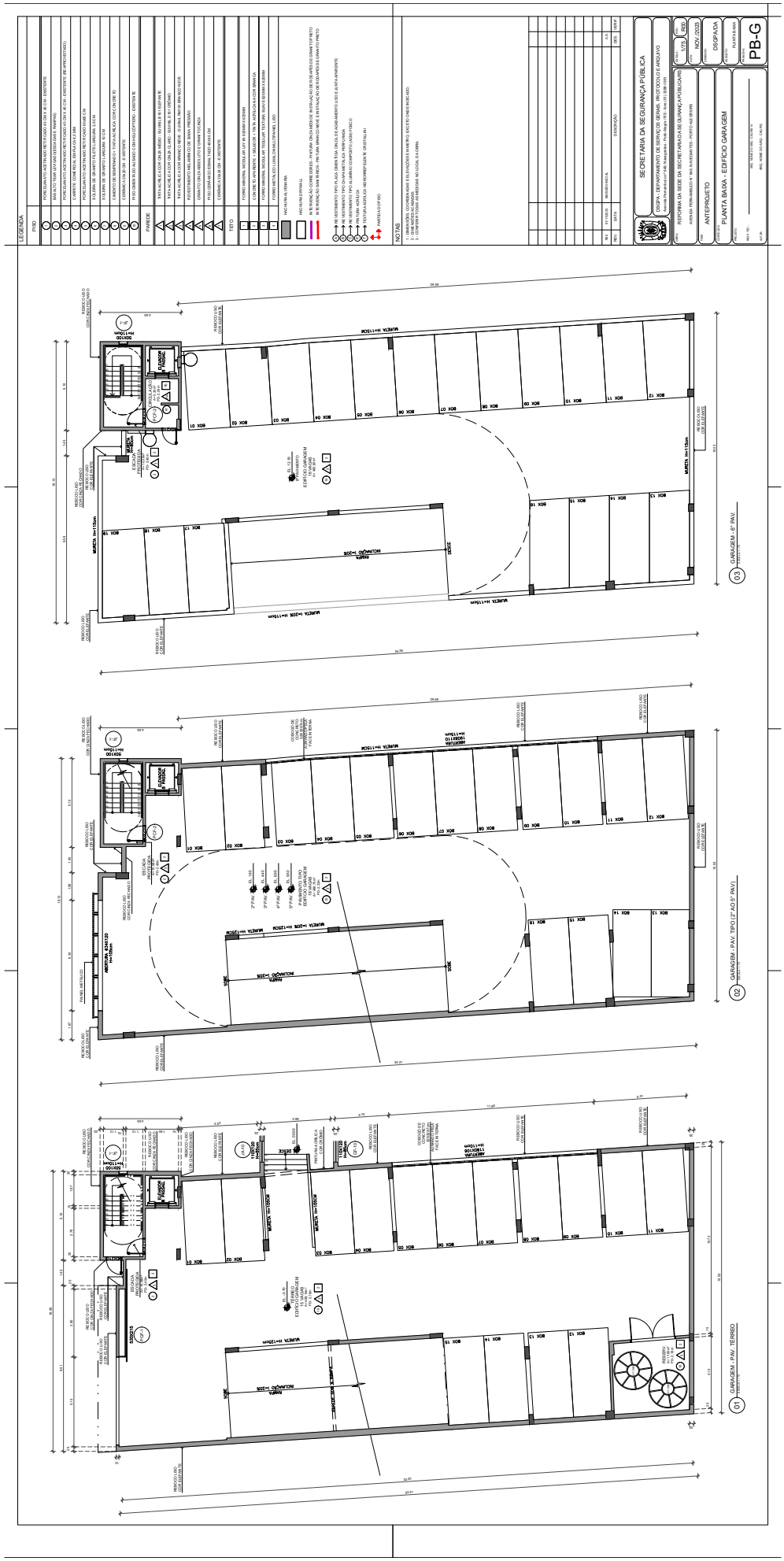
LEGENDA
PISO
PORCELANATO (ASTRALAGO RETIFICADO 33.5X1.40 CM - CONTORNE)
BALCÃO TEAR (ATUAL GRANITO CINZA - RAMPA)
PORCELANATO (ASTRALAGO RETIFICADO 33.5X1.40 CM - CONTORNE - BE APROVEITADO)
PORCELANATO (ASTRALAGO RETIFICADO 33.5X1.40 CM - RAMPA)
PORCELANATO (ASTRALAGO RETIFICADO 33.5X1.40 CM)
SOLEIRA DE GRANITO CINZA (ATUAL GRANITO CINZA - 15 CM)
SOLEIRA DE GRANITO (ATUAL GRANITO CINZA - 15 CM)
CHAPEU DE BOMBEIRO - TINTA ACRÍLICA COR CIMENTO
CORRIMÃO 2.0X2.0 CM - CONTORNE
PISO CIMENTADO ALISADO CIMENTO CONTRIC - CONTORNE
PAREDE
INTERAÇÃO ACIDOR ÔNIBUS - SUVINIL 18 LITROS
INTERAÇÃO ACIDOR CINZA CLARO - SUVINIL 18 LITROS
INTERAÇÃO ACIDOR BRANCO NEVE - SUVINIL 18 LITROS
REVESTIMENTO ÚMIDO - ÁREA DE BANHO PREGIDO
GRANITO CINZA (ATUAL GRANITO CINZA TÉCNICA)
PISO ÚMIDO 15 CM ALTURA - NÍVEL ACIDO 15 CM
CERÂMICA 20X20 CM - CONTORNE
TETO
FORRO MINERAL MODULAR VUP 40 X 60 MM X 6 MM
CALHA TÉCNICA ÚMIDA
FORRO MINERAL MODULAR TEGULAR TIPO VUP 40 X 60 MM X 6 MM
FORRO METÁLICO CANALETA MINERAL LISO
HACHURA ALVENARIA
HACHURA INFERIOR
RETIRADA DE CORREGEIRO - PINTURA CINZA NEVE DE INSTALAÇÃO DE EQUIPAMENTOS COMA TOPETO
RETIRADA DE SAIA BRIDGE - PINTURA BRANCO NEVE E INSTALAÇÃO DE EQUIPAMENTOS COM PINTO
REVESTIMENTO TIPO PLACA CIMENTICIA CINZA CLAROAMBIENTO LISO E ANTIAPARENTE
REVESTIMENTO TIPO PLACA MINERAL
PINTURA ACRÍLICA
TOTOTAPA ACRÍLICA HIDROREPELENTE (INSTALAR)
PINTURA ACRÍLICA
NOTAS
1 - DIMENSÕES, COTAS E NÍVEIS ESPECIAIS E INTERFACES DEVEM SER VERIFICADOS
2 - NÃO ESCALAR DESENHO
3 - COMENTÁRIOS DEVEM SER ANALISADOS LOCALMENTE
REV. DATA DESCRIÇÃO
SECRETARIA DA SEGURANÇA PÚBLICA
CGGPA - DEPARTAMENTO DE SERVIÇOS GERAIS - PROTOCOLO E ARQUIVO
Avenida Pedroso de Morais, 858 - Pinheiros - São Paulo - SP - CEP 05420-001
REFORMA DA SEDE DA SECRETARIA DA SEGURANÇA PÚBLICA
AVENIDA PEDROSO DE MORAIS, 1.160 - PINHEIROS - SÃO PAULO - SP
ANTEPROJETO
PLANTA BAIXA - EDIFÍCIO GARAGEM
DSGPA/CA
PB-G
NOV./2025
1:175
01 GARAGEM - PAV. TÉRREO
02 GARAGEM - PAV. TIPO (2º AO 5º PAV.)
03 GARAGEM - 6º PAV.

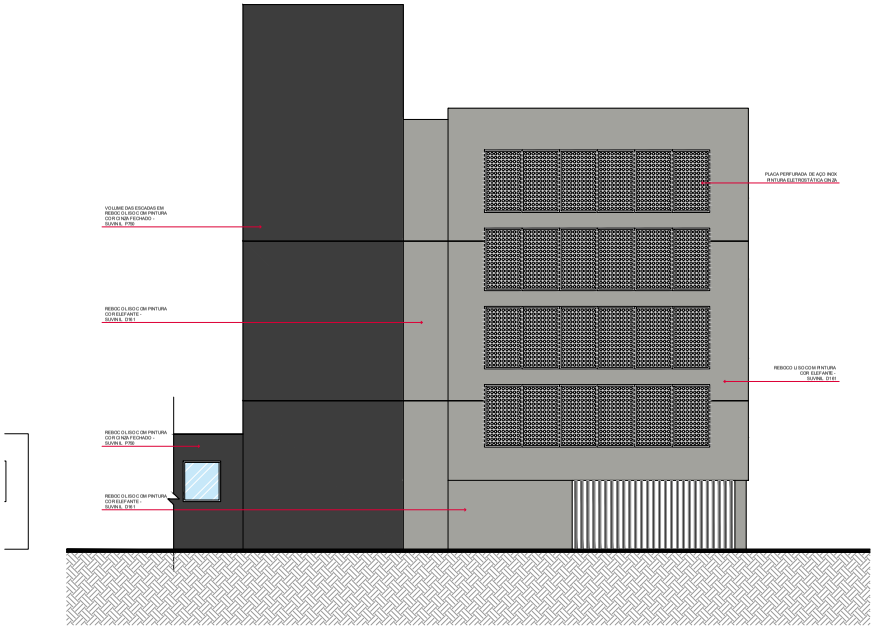

01 GARAGEM - FACHADA FRONTAL LESTE
ESCALA 1:75

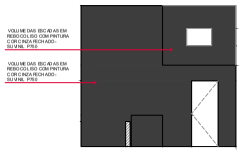

03 GARAGEM - VOLUME DAS ESCADAS - NORTE
ESCALA 1:75

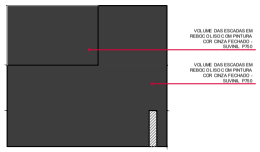

04 GARAGEM - VOLUME DAS ESCADAS - OESTE
ESCALA 1:75

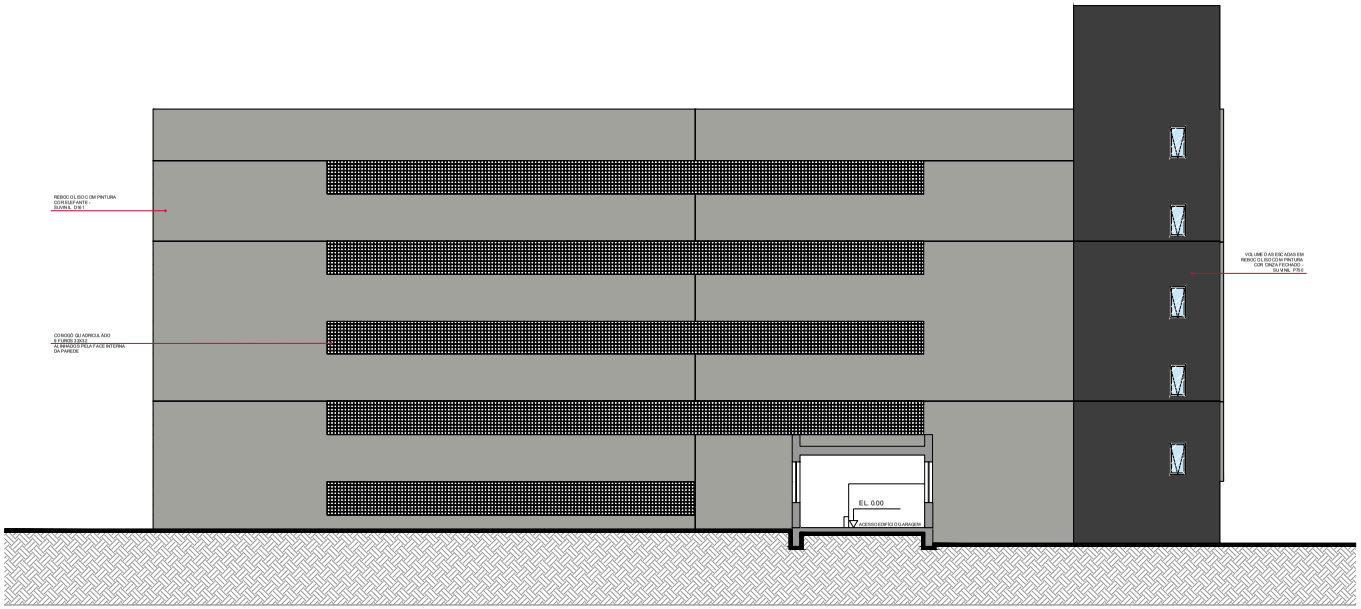

02 GARAGEM - FACHADA LATERAL SUL
ESCALA 1:75

NOTAS

1 - AS ESPECIFICAÇÕES DE MATERIAIS E CORES DEVEM SEGUIR O MEMORIAL DESCRITIVO;
2 - AS PAGINAÇÕES REPRESENTADAS NAS FACHADAS SERVEM COMO MODELO VISUAL PARA O PROJETO EXECUTIVO DE FACHADA QUE SERÁ DESENVOLVIDO PELA CONTRATADA. ALTERAÇÕES OU OUTRAS SOLUÇÕES DEVEM SER DEBATIDAS E APROVADAS PREVIAMENTE;
3 - A FACHADA NORTE DA GARAGEM É UMA PAREDE CEGA (DIVISA COM O TERRENO AO LADO). DESSA FORMA, RECEBERÁ REBOCO, SELADOR E PINTURA SUVINIL ELEFANTE D161;
4 - A FACHADA OESTE DA GARAGEM É UMA PAREDE CEGA (DIVISA COM O PRÉDIO DE FUNDOS). DESSA FORMA, SERÁ EXECUTADO RECUPERAÇÃO DE REBOCO, SELADOR E PINTURA SUVINIL ELEFANTE D161.

REV.	DATA	DESCRIÇÃO	RESPONSÁVEL
R00	01/11/2023	EMISSÃO INICIAL	L.M.

SECRETARIA DA SEGURANÇA PÚBLICA
SSP/RS

OBRA: REFORMA DA SEDE DA SECRETARIA DA SEGURANÇA PÚBLICA/RS
AVENIDA PERNAMBUCO Nº 649, NAVEGANTES - PORTO ALEGRE/RS

FASE: ANTEPROJETO

CONTEÚDO: FACHADAS GARAGEM

RESP. TÉC.: ARQ. NOME DO ARQ - CAU/RS 14

AUTOR: ARQ. NOME DO ARQ - CAU/RS

ESCALA: 1/75
REV.: R00
DATA: NOV./2023
DESENHO: DSGPA/DA
ASSUNTO: FACHADA
PRANCHA: FA-G

PROA Processos Administrativos e-Gov
2412000001874