



01

PLANTA BAIXA

ESCALA 1 : 50



TABELA DE ÁREAS E ACABAMENTOS				
AMBIENTE	ÁREA (m²)	PERÍMETRO PE DIRETO (m)	PERÍMETRO (m)	ACABAMENTOS
PORTA 01	13,44	3,10	2,60	PARTELA FORNO
DORMITÓRIO 1	10,48	11,44	2,60	2
DORMITÓRIO 2	8,03	11,44	2,60	2
ESTAR COZINHA	19,54	19,44	2,60	2
BANHO	3,40	7,48	2,60	2
COZINHA	11,92	14,00	2,60	2
VARANDA	3,56	4,80	2,60	2
RESERVAÇÃO	10,56	10,56	0,80	5
Total referenc		4,37	56,98	

0 - ACABAMENTOS DE PISO	
CODIGO	DESCRIÇÃO
1	Faixa de acabamento para piso cerâmico
2	Tela acrílica para piso cerâmico
3	Tela acrílica para piso cerâmico
4	Tela acrílica para piso cerâmico

A - ACABAMENTOS DE PAREDE	
CODIGO	DESCRIÇÃO
1	Tela acrílica para parede
2	Tela acrílica para parede
3	Tela acrílica para parede
4	Tela acrílica para parede

TABELA DE PORTAS				
CODIGO	DESCRIÇÃO	QUANTIDADE	UNIDADE	VALOR UNITÁRIO (R\$)
P1	Porta de madeira maciça com vidro	1	unidade	100,00
P2	Porta de madeira maciça com vidro	2	unidade	100,00
P3	Porta de madeira maciça com vidro	3	unidade	100,00
Total (R\$)				

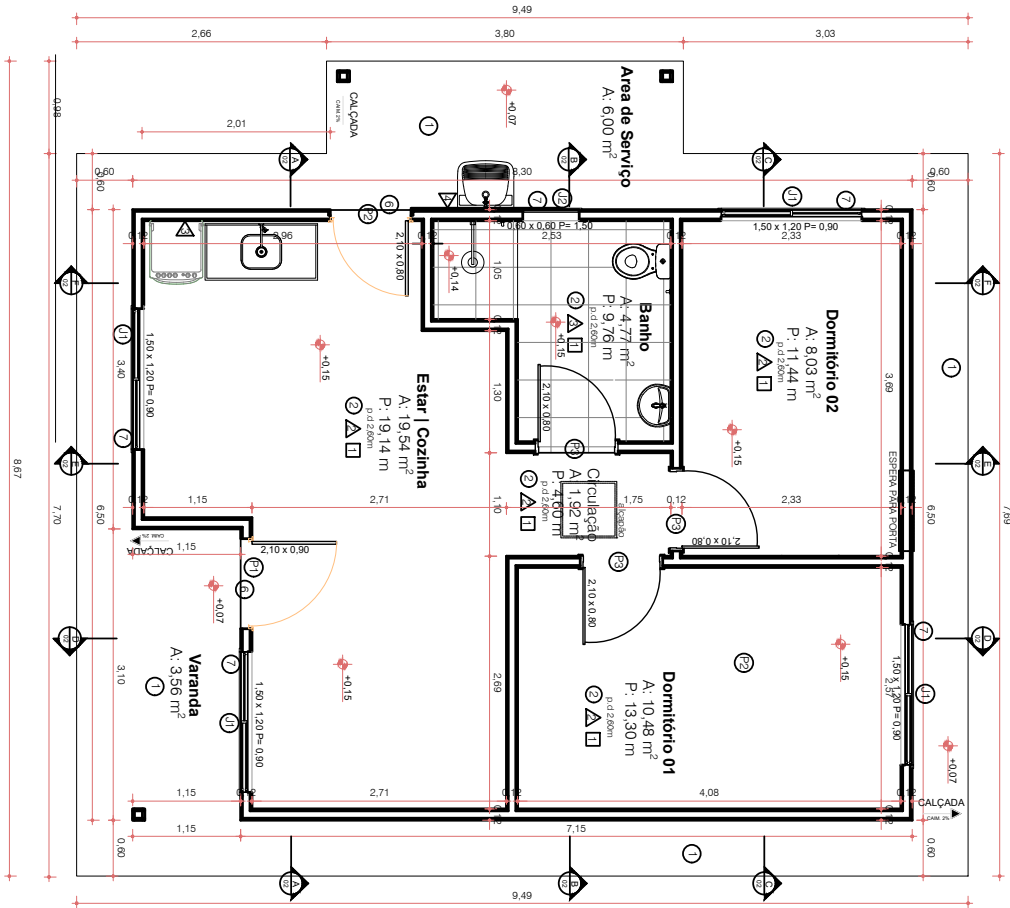
- ACABAMENTOS DE FORNO	
CODIGO	DESCRIÇÃO
1	Forno de gás

TODAS AS MEDIDAS E NIVEIS DEVERÃO SER CONFERIDAS NO LOCAL.

RO03			
RO02			
RO01	REVISÃO GERAL	05/06/24	MARCOS H.
	REVISÃO		RESPONSÁVEL

CASA EST. METÁLICA

SECRETARIA DE HABITAÇÃO E REGULIZAÇÃO FUNDIARIA
CENTRO ADMINISTRATIVO FERNANDO FERREI - AV. BORGES DE MEDEIROS N. 1501 - FOA/MS

RESPONSÁVEL TÉCNICO P/ AMPLIAÇÃO:	ARQ. MARCOS S. HOFMEISTER CAU A60466-6	DESENHO:	MARCOS H.
OBRA:	UNIDADE HABITACIONAL 50M	ÁREA:	50,38 m²
ENDEREÇO:	INDEFINIDO	MUNICÍPIO:	
PROJETO:	ARQUITETÔNICO	ASSUNTO:	PLANTA BAIXA
ESCALA:	1:50	DATA:	MAIO 2024
NOME ARQUIVO:	24_1700-0000111_0-CEM-ARQ-PL-R01N		



24170000001110

Nome do documento: 24_1700-0000111_0-CEM-ARQ-PL-R01N-A01_04.pdf

Documento assinado por	Órgão/Grupo/Matrícula	Data
Marcos Santanna Hofmeister	SEHAB / ASTEC / 387096001	05/06/2024 20:09:45



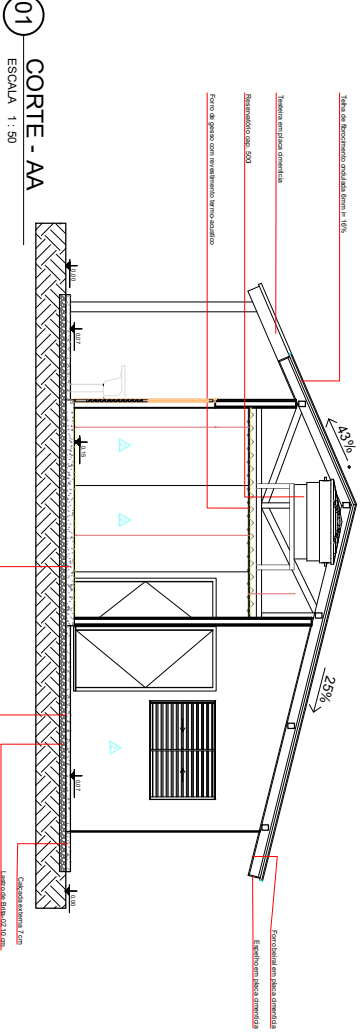
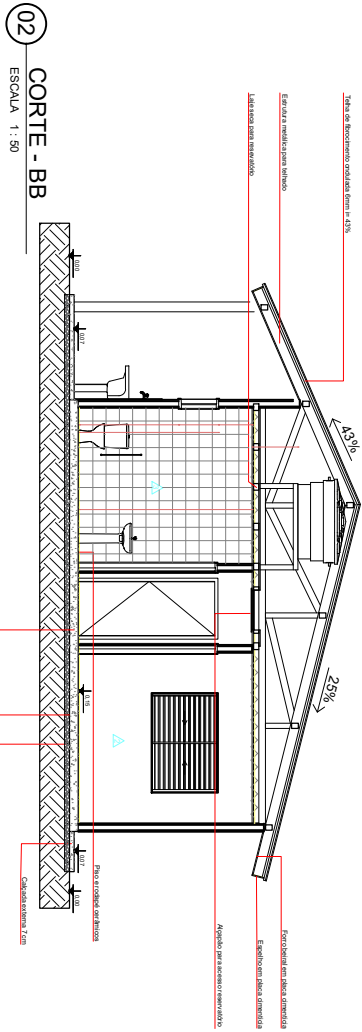
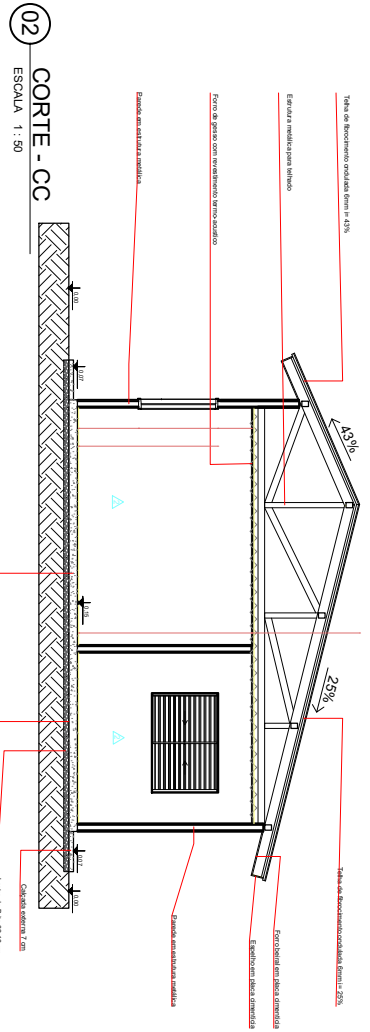

TODAS AS MEDIDAS E NÚMEROS DEVERIAM SER COMPREENSÍVEIS NO LOCAL.

TROÇ			
TROÇ			
TROÇ	REVISÃO GERAL	06/06/24	MARCOS H.
REVISÃO	ALTERAÇÕES	ENTRUSO	RESPONSÁVEL

CASA EST. METÁLICA

SECRETARIA DE HABITAÇÃO E REGULIZAÇÃO FUNDIÁRIA

CENTRO ADMINISTRATIVO FUNDIÁRIO FUNDAMENTAL AV. POMPEU DE MENEZES N. 101 - FORTALEZA

RESPONSÁVEL TÉCNICO P/ APLICAÇÃO:

ARO. MARCOS S. HOFMEISTER CAU/AR0486-4

PRESENTE MARCOS H.

OBRA UNIDADE HABITACIONAL 50M

ÁREA 50,38 m²

ENFERMEIRO

METROPOLIS

PROJETO ARQUITETÔNICO

ASSUNTO CORTES AA BB CC

Nº PROPOSTA A-02/04

ESCALA 1:50

DATA MAIO 2024

NOME ARQUIVO 24_1700-0000111_0-CEM-ARO-PL-R01N



Nome do documento: 24_1700-0000111_0-CEM-ARQ-PL-R01N-A02_04.pdf

Documento assinado por	Órgão/Grupo/Matrícula	Data
Marcos Santanna Hofmeister	SEHAB / ASTEC / 387096001	05/06/2024 20:09:11



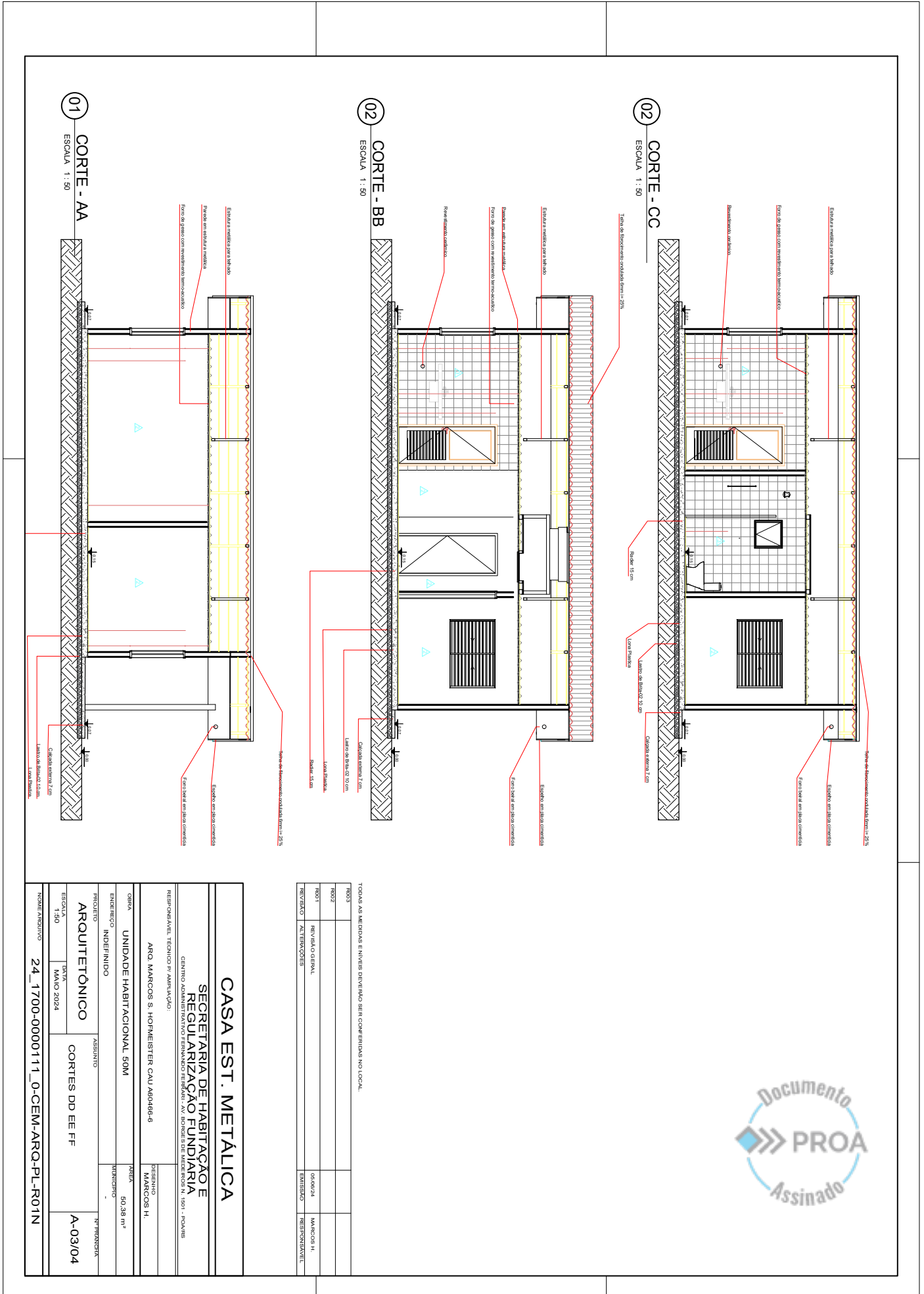

TODAS AS MEDIDAS E HAVER DEVERÃO SER CONFERIDAS NO LOCAL.

TROÇO			
TROÇO			
ROTI	REVISÃO GERAL	06/06/24	MARCOS H.
REVISÃO	ALTERAÇÕES	EMISSÃO	RESPONSÁVEL

CASA EST. METÁLICA	
SECRETARIA DE HABITAÇÃO E REGULARIZAÇÃO FUNDIÁRIA	
CENTRO ADMINISTRATIVO TERRANÇO FREIXAS AV. POMPEU DE MENDONÇA, 1501 - FLORES	
RESPONSÁVEL TÉCNICO P/ APLICAÇÃO:	ARQ. MARCOS S. HOFMEISTER CAU/AR0486-D
PRESENTE	MARCOS H.
OBRA	UNIDADE HABITACIONAL 50M
ENFERMEIRO	
PROJETO	INDEFINIDO
ARQUITETÔNICO	ASSUNTO
ESCALA	CORTES DD EE FF
1:30	
DATA	MAIO 2024
PROJETO	24_1700-0000111_0-CEM-ARQ-PL-R01N
NUMERO PROJETO	
	A-03/04



24170000001110

Nome do documento: 24_1700-0000111_0-CEM-ARQ-PL-R01N-A03_04.pdf

Documento assinado por	Órgão/Grupo/Matrícula	Data
Marcos Santanna Hofmeister	SEHAB / ASTEC / 387096001	05/06/2024 20:09:20



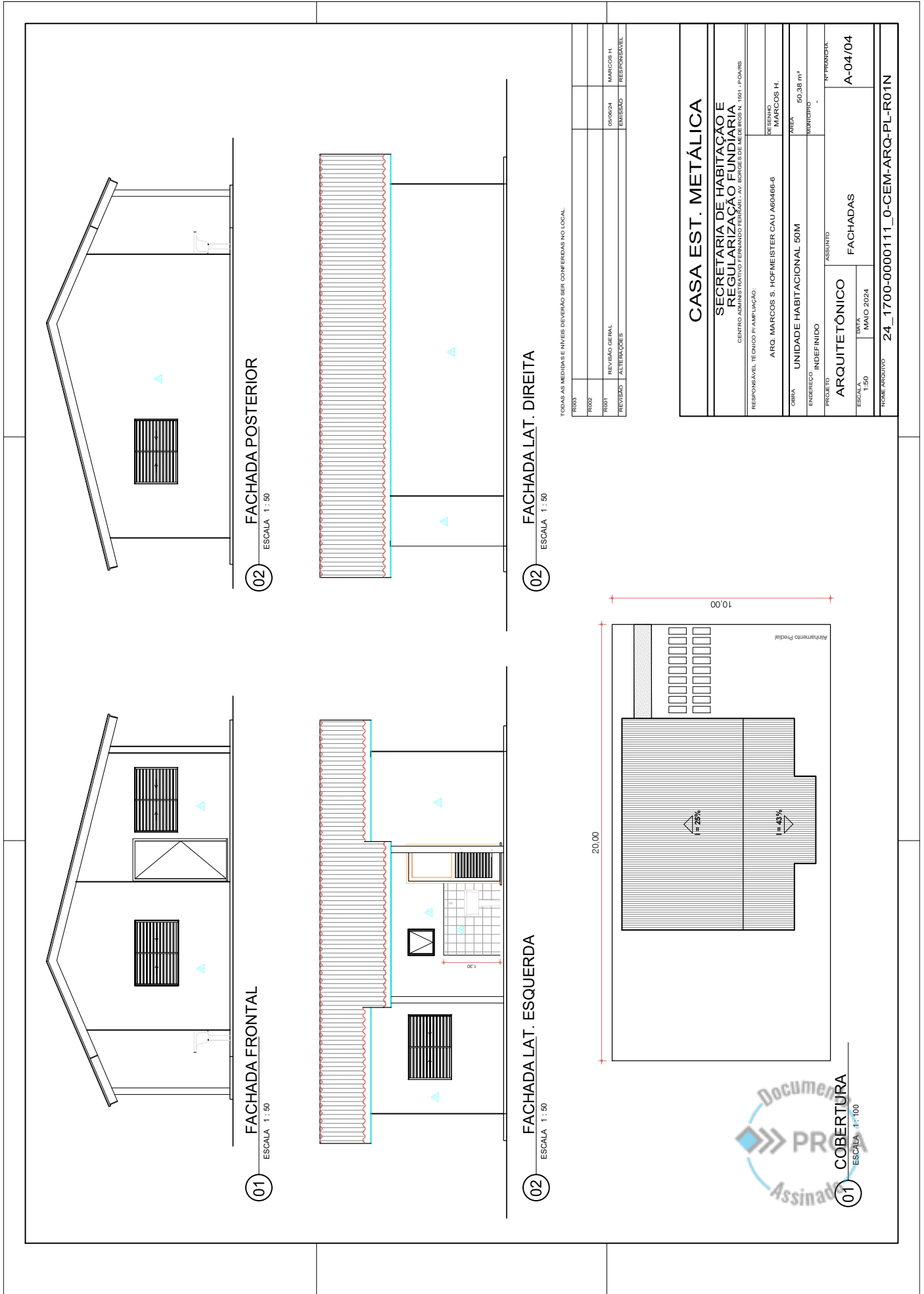

TODAS AS MEDIDAS E NÍVEIS DEVEM SER CONFERIDAS NO LOCAL.

PROJ03					
PROJ02					
PROJ01	REVISÃO GERAL	ARQUITETA	MARKCOS H.		
PROJ00	ALTERAÇÕES	DESENHADO	RESPONSÁVEL		

CASA EST. METÁLICA

SECRETARIA DE HABITAÇÃO E REGULIZAÇÃO FUNDIÁRIA

CENTRO ADMINISTRATIVO FERNANDO FERREI - AV. BORGES DE MEDEIROS N. 1501 - POAERS

RESPONSÁVEL TÉCNICO (P) AMPLIAÇÃO:

ARO. MARCOS S. HOFMEISTER CAU A60486-G

SERVIÇO: MARCOS H.

UNIDADE HABITACIONAL 50M

ÁREA: 50,36 m²

SUBSÍDIO: -

Nº PRANCHA: -

PROJETO: INDEFINIDO

ASSUNTO: FACHADAS

ARQUITETÔNICO

DATA: MAIO 2024

ESCALA: 1:50

PROJETO: 24_1700-0000111_0-CEM-ARQ-PL-RO1N





24170000001110

Nome do documento: 24_1700-0000111_0-CEM-ARQ-PL-R01N-A04_04.pdf

Documento assinado por	Órgão/Grupo/Matrícula	Data
Marcos Santanna Hofmeister	SEHAB / ASTEC / 387096001	05/06/2024 20:09:26



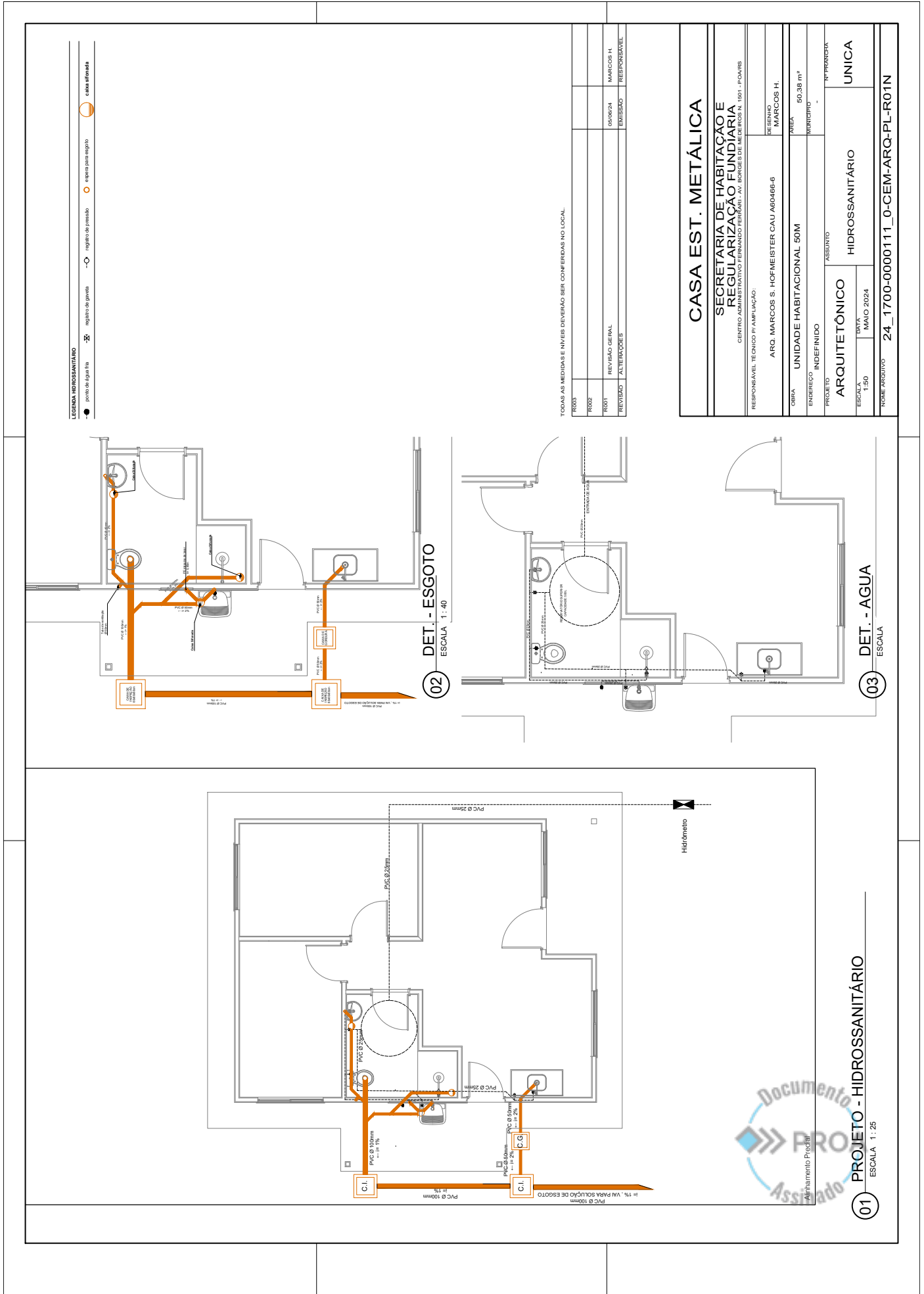

TODAS AS MEDIDAS E NÍVEIS DIVERSAM SER CONFERIDAS NO LOCAL.

PROJETO	REVISÃO GERAL	APROVAÇÃO	MARCOS H.
REVISOR	ALTERAÇÕES	ELABORADO	RESPONSÁVEL

CASA EST. METÁLICA

SECRETARIA DE HABITAÇÃO E REGULARIZAÇÃO FUNDIÁRIA

GENÉRIO ADMINISTRATIVO FERNANDO FERREI... AV. BORGES DE MEDEIROS N. 1501 - POMBAS

RESPONSÁVEL TÉCNICO (P) AMPLIAÇÃO:

ARO. MARCOS S. HOFMEISTER CAU A60486-G

SIGNATURA: MARCOS S. H.

UNIDADE HABITACIONAL 50M

ÁREA: 50,36 m²

ENDEREÇO: INDEFINIDO

PROJETO: ARQUITETÔNICO

ASSUNTO: HIDROSSANITÁRIO

UNICA

ESCALA: 1:50

DATA: MAIO 2024

Nº PRONTO: UNICA

NOME ARQUIVO: 24_1700-0000111_0-CEM-ARQ-PL-R01N



24170000001110

Nome do documento: 24_1700-0000111_0-CEM-ARQ-PL-R01N-H01.pdf

Documento assinado por

Órgão/Grupo/Matrícula

Data

Marcos Santanna Hofmeister

SEHAB / ASTEC / 387096001

05/06/2024 20:09:35





01 PROJETO - ELETRICO

ESCALA 1 : 25

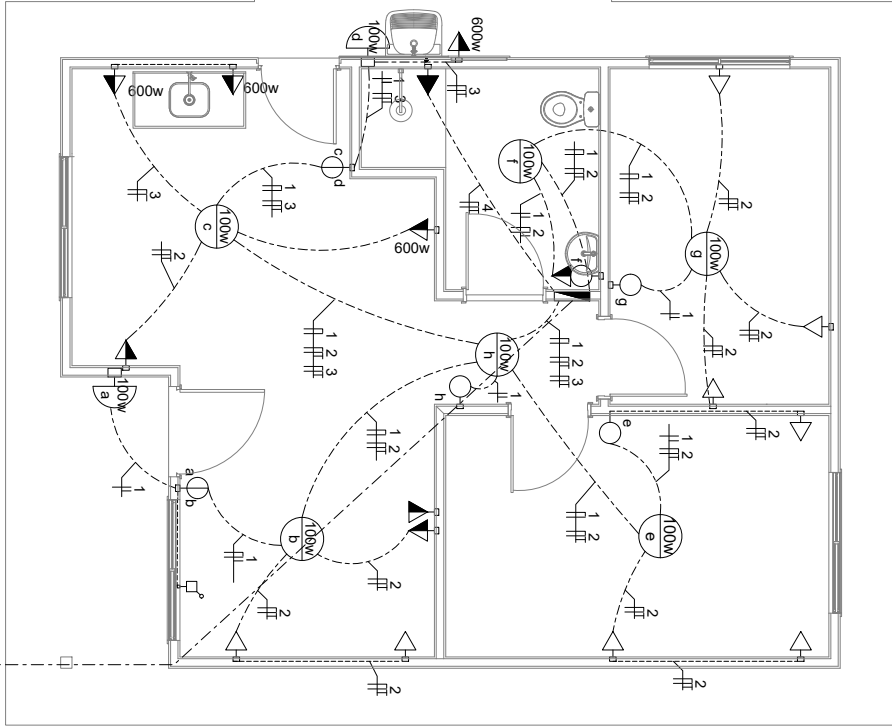

Ramal de entrada de energia 100mm
Medidor
Poste

LEGENDA ELÉTRICA

- ↳ tomada baixa h=0,40m
- ↳ tomada média h=1,30m
- ↳ tomada alta h=2,10m
- ⊖ interruptor simples h=1,30m
- ⊖ interruptor duplo h=1,30m
- ⊖ ponto de luz embutido no teto h=2,10m
- ⊖ ponto de luz na parede h=2,10m
- ⊕ campainha
- ⊖ condutores: neutro, fase, retorno e terra
- ⊖ gabinete h=0,40m
- ⊖ centro de distribuição embutido a 30 do piso acabado

QUADRO DE CARGAS

circuito	descrição	LUMINÁRIO		TOMADAS		CARGA (W)	TENSÃO 120V		TENSÃO 220V	
		OTR	PORTINHA	OTR	PORTINHA		CONDUZITR	ISOLACION	CONDUZITR	ISOLACION
1	Iluminação	-	8	-	-	800	2,5	15	2,5	15
2	Tomadas	-	-	11	100	1100	2,5	15	2,5	15
3	Tomadas (cozinha / as)	-	-	-	-	1800	2,5	15	2,5	15
4	Tomada chuveiro	-	-	-	1	5500	6,0	60	4,0	40
5		-	-	-	-	5500				

TODAS AS MEDIDAS E NÍVEIS DEVERÃO SER CONFERIDAS NO LOCAL.

RO03			
RO02			
RO01	REVISÃO GERAL	05/08/24	MARCOS H.
REVISÃO	ALTERAÇÕES		RESPONSÁVEL

CASA EST. METÁLICA

SECRETARIA DE HABITAÇÃO E REGULIZAÇÃO FUNDIARIA

CENTRO ADMINISTRATIVO FERNANDO FERREI - AV. BORGES DE MEDEIROS N. 1501 - FOA/MS

RESPONSÁVEL TÉCNICO P/ AMPLIAÇÃO: **ARO. MARCOS S. HOFMEISTER CAU A60466-6**

DESENHO: **MARCOS H.**

OBRA: **UNIDADE HABITACIONAL 50M**

ÁREA: **50,38 m²**

ENDEREGO: **INDEFINIDO**

MUNICÍPIO: **-**

PROJETO: **ARQUITETÔNICO**

ASSUNTO: **ELETRICO**

Nº PRANCHA: **UNICA**

ESCALA: **1:50**

DATA: **MAIO 2024**

NOME ARQUIVO: **24_1700-0000111_0-CEM-ARO-PL-R01N**





24170000001110

Nome do documento: 24_1700-0000111_0-CEM-ARQ-PL-R01N-E01.pdf

Documento assinado por	Órgão/Grupo/Matrícula	Data
Marcos Santanna Hofmeister	SEHAB / ASTEC / 387096001	05/06/2024 20:09:59

