

ANEXO B

DESCRIPTIVO MINUCIOSO DA CALÇA CARGO OPERACIONAL

1.1 VISÃO GERAL:

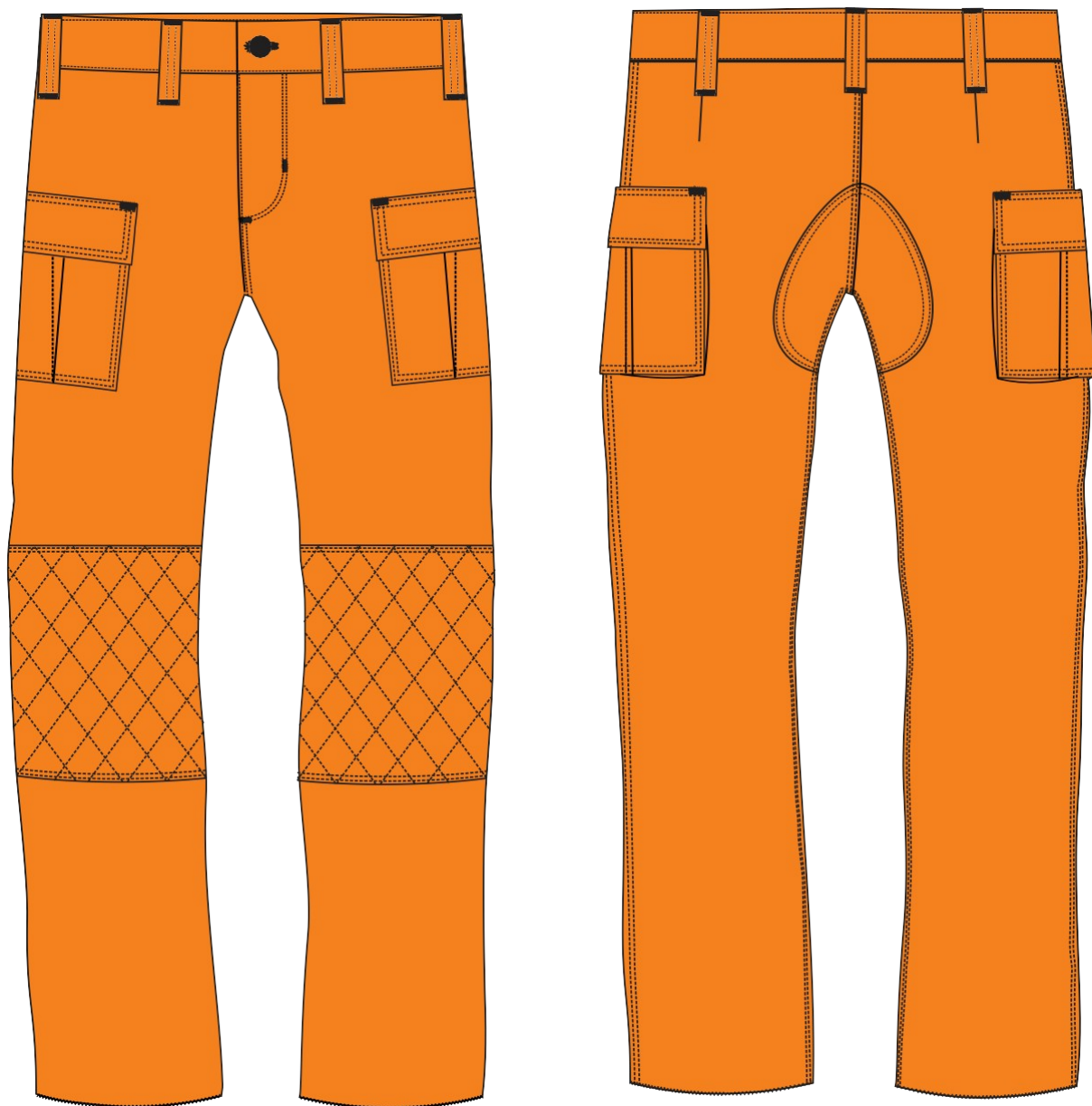

1.2 - CÓS – COM ENTRETELA COLANTE GROSSA COM 4,5 CM DE LARGURA APLICADO NA PEÇA COM APARELHO E COM UMA COSTURA SUPERIOR E UMA INFERIOR RENTE ABORDA DO TECIDO, FECHAMENTO DA ESQUERDA PARA DIREITA, SENDO NO LADO ESQUERDO COM UMA CASINHA E NO LADO DIREITO COM 1 BOTÃO MASSA 4 FUROS PRETO FOSCO TAMANHO INDUSTRIAL 24 (15,24mm).

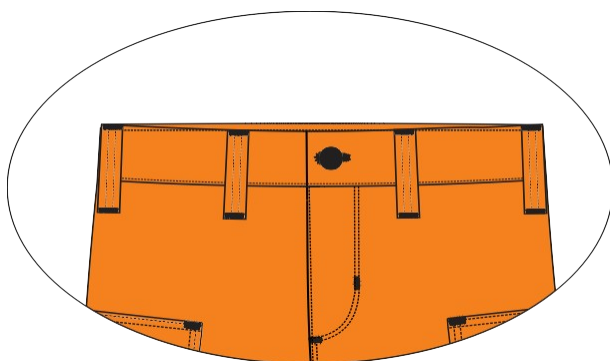

1.3 - PASSADORES – EM NUMERO DE 7 COM LARGURA DE 2 CM E ALTURA DE 5 CM TENDO ÁREA ÚTIL PARA PASSAR O CINTO DE NO MÍNIMO 4CM, TENDO EM SUAS EXTREMIDADES (INFERIOR E SUPERIOR) TRAVETES COMO FORMA DE FIXAÇÃO NA PEÇA. DEVERÃO SER DISTRIBUÍDOS NA PEÇA DA SEGUINTE FORMA: DOIS FRONTAIS DISTANTES 7 A 8 CM DO INÍCIO DO CÓS, 2 NAS LATERAIS AMBOS AVANÇANDO 1 CM PARA A PARTE FRONTAL DA PEÇA E 3 NA PARTE TRASEIRA SENDO QUE, UM DEVERÁ SER FIXADO EM LINHA COM O FECHAMENTO CENTRAL DO GANCHO TRASEIRO E OS DEMAIS FIXADOS EM LINHA COM AS PENSES TRASEIRAS. EM SEU SENTIDO VERTICAL OS MESMOS DEVERÃO SER COSTURADOS EM MAQUINA GALONEIRA FICANDO PARA O LADO EXTERNO OS 2 PESPONTOS.

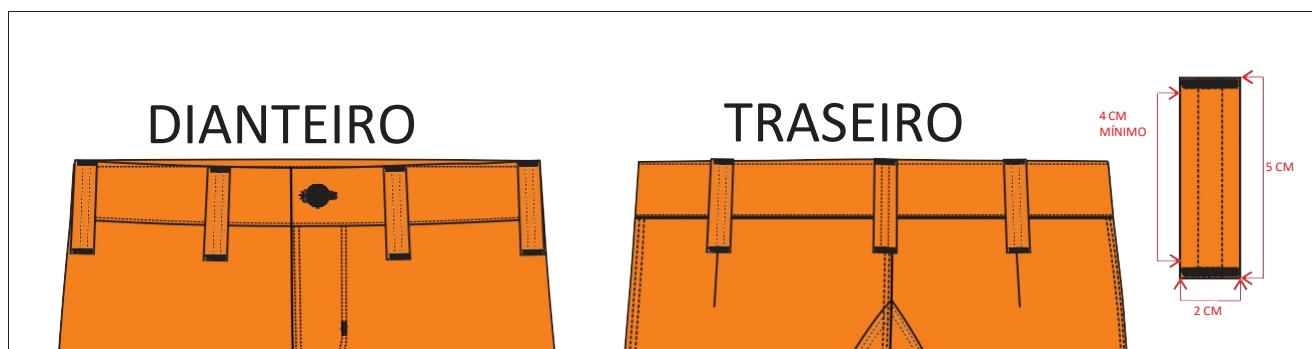

1.4 - BRAGUETA – DEVERÁ TER FECHAMENTO COM ZÍPER DENTES E CREMALHEIRA DE METAL (45) DOURADOS E CADARÇO 100% POLIESTER COR PRETO COM TRAVA AUTOMÁTICA DE ÓTIMA QUALIDADE. SEU DESENHO DEVERÁ SER DE ACORDO COM ESPECIFICAÇÃO NO DESENHO TÉCNICO LOGO A BAIXO (MAQUINA 2 AGULHAS PONTO FIXO E NA OUTRA EXTREMIDADE MAQUINA 1 AGULHA PONTO FIXO), TENDO EM SUA PARTE INFERIOR 2 TRAVETES CONFORME DESENHO OS QUAIS TEM A FUNÇÃO DE UNIR A PARTE EXTERNA COM A PARTE INTERNA REFORÇANDO A COSTURA E DISPERSANDO A PRESSÃO SOBRE O ZÍPER. O ZÍPER PARA OS TAMANHOS 38 AO 46 DEVERÁ TER UMA MEDIDA DE 17 CM E PARA OS TAMANHOS 48 AO 54 18CM.

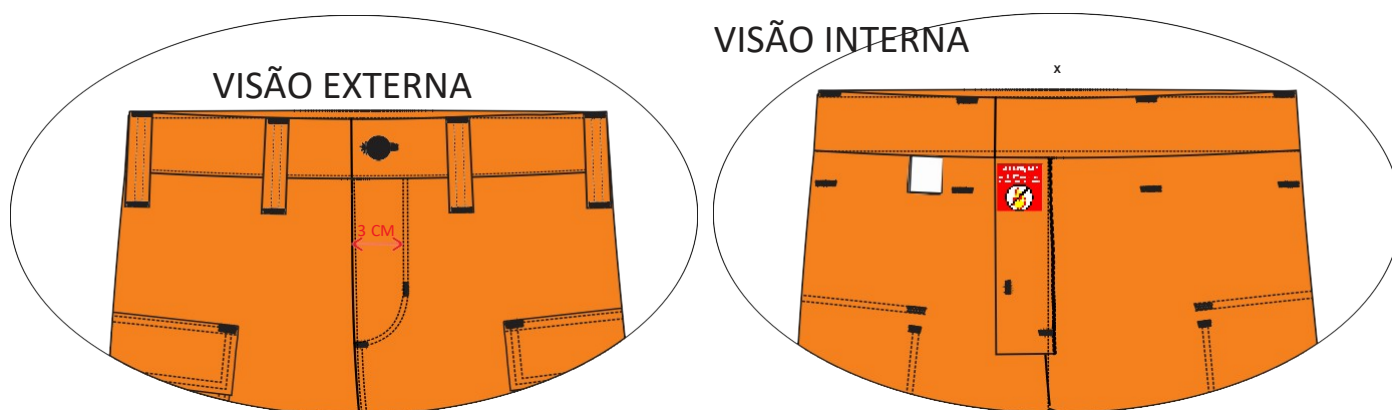

1.5 - BOLSOS CARGO – BOLSOS CHAPADOS COM 2 (DUAS) PESTANA SOMENTE NA LATERAL TRASEIRA E PARTE INFERIOR DO BOLSO A QUAL DEVERÁ ABRANGER NESTE PONTO CERCA DE $\frac{3}{4}$ DO TAMANHO DA PARTE INFERIOR, SENDO QUE O $\frac{1}{4}$ RESTANTE É FIXO SEM FOLE DIRETAMENTE NA PEÇA NO SENTIDO DO LADO DO ENTREPERNAS, A PESTANA DO BOLSO TEM ÁREA ÚTIL DE 10 CM NO CANTO LATERAL INFERIOR. FECHAMENTO ATRAVÉS DE PORTINHOLA, QUE TEM SEU FECHAMENTO AO BOLSO POR FECHO DE CONTATO NAS DIMENSÕES DE 2,5 CM DE ALTURA POR 17,5 CM DE COMPRIMENTO SENDO O FECHO DE CONTATO GANCHO FIXADO NA PORTINHOLA E O FECHO DE CONTATO ARGOLA FIXADO NO BOLSO, AS COSTURAS DE FIXAÇÃO DO FECHO DE CONTATO NA PORTINHOLA NÃO PODERÃO APARECER NO LADO EXTERNO DA MESMA, SENDO QUE OS FECHOS DE CONTATO DEVERÃO SER FIXADOS COM COSTURA RETA 1 AGULHA RENTE A BORDA + COSTURA CRUZANDO SEU CENTRO. NAS EXTREMIDADES DA BOCA DO BOLSO TRAVETES NOS CANTOS PARA REFORÇO, NA PARTE TRASEIRA UM LOGO NO INÍCIO DA BOCA DO BOLSO E OUTRO 4,5 CM A BAIXO NO SENTIDO HORIZONTAL, SENDO QUE ESTE SERVIRÁ PARA TRAVAR E DEFINIR O TÉRMINO DA PESTANA NA LATERAL, NA PARTE INFERIOR FRONTAL UM TRAVETE NO SENTIDO VERTICAL 5 CM DISTANTE DA BEIRA DO BOLSO SENDO QUE ESTE SERVIRÁ PARA TRAVAR E DEFINIR O TÉRMINO DA PESTANA NA PARTE INFERIOR FRONTAL. NO CENTRO DO BOLSO UMA PREGA MACHO COM 4,5 CM DE LARGURA (VARIAÇÃO +/- 0,3 MM) E PESPONTADA NAS LATERAIS POR COSTURA RETA 1 AGULHA AFASTADA 0,5 CM DA BORDA, PROFUNDIDADE DE 2,5 CM EM CADA LADO. TODO CONTO DO BOLSO E PORTINHOLA COM COSTURA EM MAQUINA 2 AGULHAS RETA RENTE A BEIRA DO BOLSO.

DIMENSÕES:

TAMANHO TOTAL DO BOLSO COM A PORTINHOLA – 22 CM DE ALTURA POR 19 CM DE LARGURA

TAMANHO DO BOLSO – 20 CM DE ALTURA POR 19 CM DE LARGURA

TAMANHO DA PORTINHOLA – 7 CM DE ALTURA POR 19 CM DE LARGURA

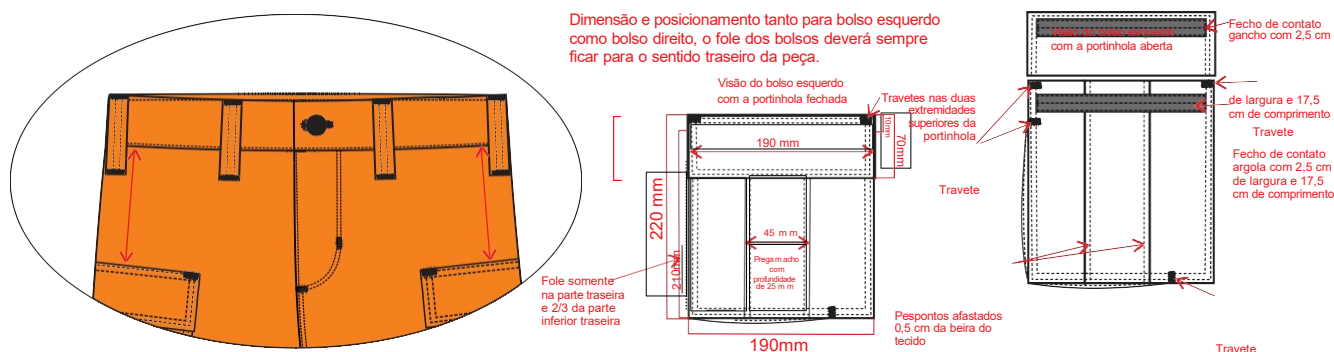

1.6- BAINHA – NA EXTREMIDADE DAS PERNAS DA CALÇA APENAS REMALHADAS COM COSTURA OVERLOK.

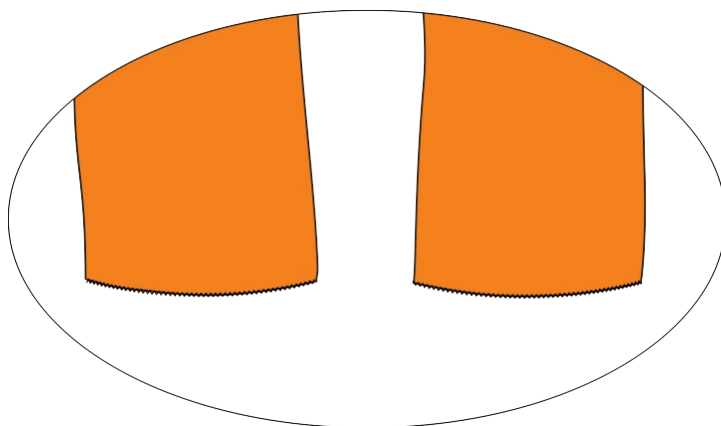

1.7- REFORÇO NOS JOELHOS – COM 20 CM DE ALTURA PELA LARGURA DA PARTE FRONTAL DA PEÇA, E FIXADO A 42 CM DA BASE INFERIOR DO CÓS, CONFECCIONADO NO MESMO TECIDO DA PEÇA SEM ENCHIMENTO COM DETALHES DE COSTURAS MATELASSE DE 4 CM X 4CM FIXADA NA COSTURAS DA ILHARGA E DO ENTREPERNAS, NAS PARTES SUPERIORES E INFERIORES FIXADA COM COSTURA EM MAQUINA 2 AGULHAS PONTO FIXO.

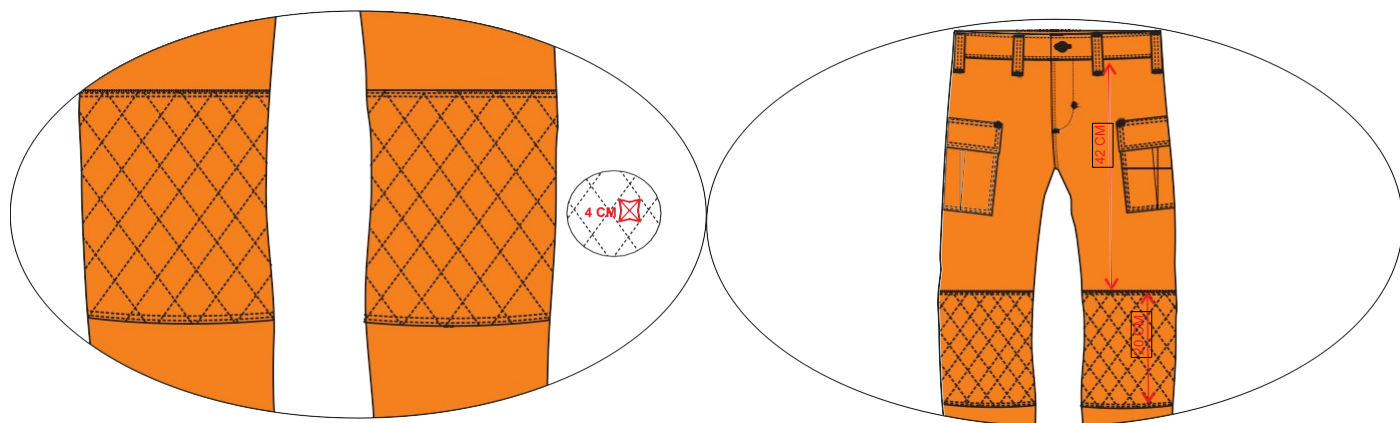

1.8- REFORÇO TRASEIRO - NO GANCHO TRASEIRO E PARTE DO ENTREPERNAS DEVERÁ TER UM REFORÇO EM FORMA OVAL DO MESMO TECIDO, DEVERÁ TER 23 CM DE ALTURA (TOLERÂNCIA +/- 0,5cm) POR 11 CM DE LARGURA (TOLERÂNCIA +/- 0,5cm) PREGADO A 17 CM ABAIXO DO CÓS (MEDIDA PARA TAMANHO 42) COM PONTAS SUPERIORES EMBUTIDAS NA COSTURA DO GANCHO E A PONTA INFERIOR EMBUTIDA NA COSTURA DO ENTREPERNA, FIXADO NA PEÇA ATRAVÉS DE COSTURA EM MAQUINA DUAS AGULHAS PONTO FIXO.

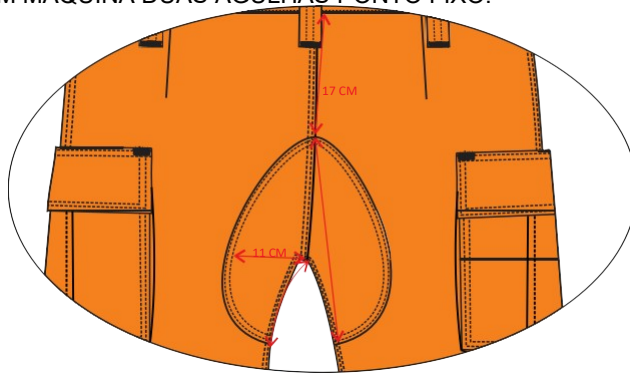

1.9- PENSES TRASEIRAS - NO TRASEIRO DA PEÇA DEVERÁ HAVER DUAS PENSES (UMA CADA LADO) COM 8 CM DE PROFUNDIDADE E DISTANTES DA LATERAL DA PEÇA 11,5 CM COM LARGURA NA PARTE SUPERIOR VIRADA PARA DENTRO DA PEÇA DE 1 CM TERMINANDO EM ZERO AO FINAL DOS 8 CM. (MEDIDAS PARA PEÇA TAMANHO 42, OBSERVAR AS PROPORÇÕES E A ESTÉTICA PARA OS TAMANHOS MENORES E MAIORES))

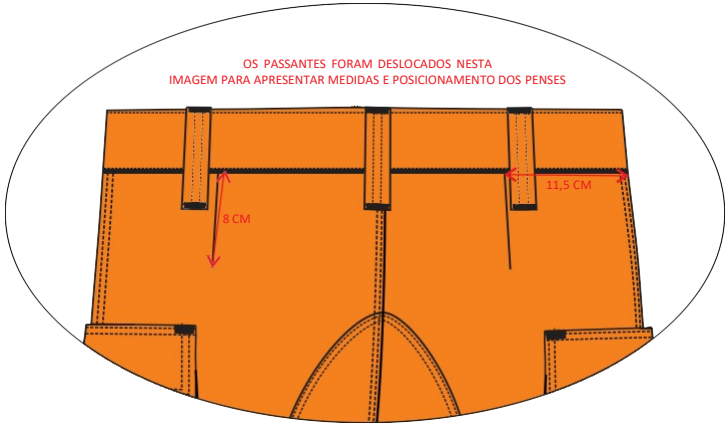

1.10- ETIQUETAS: TODAS AS PEÇAS DEVERÃO CONTER A ETIQUETA DO FABRICANTE DA PEÇA COM CNPJ/TAMANHO/PAÍS DE FABRICAÇÃO + ETIQUETA DO FORNECEDOR DO TECIDO COM COMPOSIÇÃO E INSTRUÇÕES DE LAVANDERIA DOMÉSTICA. AS MESMAS DEVERÃO SER FIXADAS NO CÓS INTERNO LADO DIREITO (DE QUEM VESTE) DISTANTES 8 CM DO REVEL DA BRAGUILHA. ETIQUETA DE AVISO QUE O UNIFORME NÃO SE TRATA DE EPI FIXADA NA PARTE INTERNA DA CARCELA DA BRAGUILHA A UMA DISTÂNCIA DE 1,5 CM DA BASE INFERIOR DO CÓS. ESTA ETIQUETA **É INDISPENSÁVEL**, A MESMA DEVERÁ SER CONFECCIONADA EM SISTEMA DE ETIQUETA BORDADA E SER PERMANETE NA PEÇA.

