Esportes

FUTEBOL FEMININO

Noite para vencer e fazer saldo

Com a vaga nas quartas de final, o Brasil encerra a sua participação na primeira fase da Copa Ouro de futebol feminino na madrugada desta quarta-feira, quando enfrenta o Panamá a partir da 0h15min (de Brasília). Apesar da classificação, a partida é importante porque pode garantir a melhor campanha, que vale a vantagem de enfrentar uma seleção de campanha mais fraca nas quartas de final. Hoje, Brasil, EUA e Canadá têm seis pontos, mas o saldo brasileiro é de +2, dos EUA +9 e do Canadá +10.

Rayssa e Filipinho indicados ao Laureus 2024

Skatista e surfista foram os dois brasileiros indicados nesta segunda-feira a um dos prêmios mais importantes do esporte mundial

ALEXANDRE LOUREIRO / COB / CP

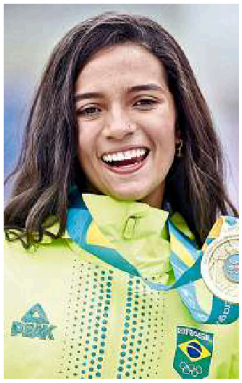

Rayssa foi elogiada por Tony Hawk

Dois dos maiores expoentes de esportes radicais no Brasil, a skatista e medalhista olímpica Rayssa Leal e o surfista bicampeão mundial Filipe Toledo foram indicados, nessa segunda-feira, em Madri, ao Prêmio Laureus World Sports Awards de melhor atleta de esportes de ação da edição de 2024.

As nomeações de Toledo e Leal para o prêmio foram anunciadas juntamente com estrelas do esporte mundial como o tenista Novak Djokovic, os jogadores de futebol Lionel Messi e Erling Haaland, o piloto de Fórmula 1 Max Verstappen, e a ginasta Simone Biles, entre outros atletas. A categoria de esportes radicais inclui ainda mais quatro candidatas: a skatista australiana Arisa Trew, a campeã mundial de surfe Caroline Marks, a campeã mundial de BMX Bethany Sriever, e Kirsten Neuschafer, da África do Sul. Ela se tornou a primeira mulher a vencer uma regata solo de volta ao mundo através dos três grandes cabos.

Tony Hawk, membro da Laureus World Sports Academy, e com grande trajetória no skate, elogiou os dois brasileiros indicados na modalidade de esportes de ação e a crescente produção de novos atletas. "O Brasil tem produzido consistentemente alguns dos maiores talentos em esportes de ação. Filipe já foi campeão mundial e a Rayssa está no caminho certo para vencer grandes eventos nos próximos anos".

Publicações Legais

anuncie: anuncios@correiodopovo.com.br | ☎ (51) 3216.1615

MUNICÍPIO DE SÃO DOMINGOS DO SUL / RS

PREGÃO PRESENCIAL Nº 05/2024

REGISTRO DE PREÇOS Nº 04/2024

Data da Sessão: 08 de março de 2024: 08:30 horas Local: Secretaria Municipal de Administração. O Prefeito Municipal de São Domingos do Sul-RS, torna pública a realização de licitação na modalidade de Pregão Presencial nº 005/2024 – Registro de Preços nº 04/2024, de critério de julgamento de menor preço por item. **Objeto:** aquisição de materiais de construção, ferramentas e equipamentos de proteção individual (e.p.i). O edital encontra-se disponível na Prefeitura Municipal de São Domingos do Sul e no site www.saodomingosdosul.rs.gov.br. Maiores informações na Prefeitura Municipal, Rua Eduardo Cerbaro, nº 88, na cidade de São Domingos do Sul, ou pelo fone: (54) 3349 - 1300. **Fernando Perin. Prefeito Municipal.**

PREFEITURA MUNICIPAL DE PAIM FILHO / RS

PREGÃO ELETRÔNICO 010/2024

O Prefeito Municipal de Paim Filho - RS, **GENES JACINTO MOTERLE RIBEIRO**, no uso de suas atribuições legais, torna público:
Pregão Eletrônico 010/2024 que ocorrerá no **dia 11 de março de 2024, às 13h45min**, horário de Brasília/DF, através do site www.bll.org.br, objetivando a contratação de empresa especializada nos serviços de coleta, triagem, transporte e destino final de resíduos orgânicos e seletivos domiciliares.
Maiores informações e cópia do Edital em horário normal de expediente, disponível no site da prefeitura www.paimfilho.rs.gov.br.

Paim Filho/RS, 27 de fevereiro de 2024.
Genes Jacinto Moterle Ribeiro
PREFEITO MUNICIPAL

Celic Subsecretaria da Administração Central de Licitações

SECRETARIA DE PLANEJAMENTO, GOVERNANÇA E GESTÃO

GOVERNO DO ESTADO RIO GRANDE DO SUL

ATOS ADMINISTRATIVOS - LEI FEDERAL Nº 14.133, DE 01 DE ABRIL DE 2021

ABERTURAS PREGÃO ELETRÔNICO

EDITAL PE 0113/2024 Objeto: Registro de preços eletrodomésticos/equipamentos/materiais/acessórios para uso comercial/industrial equipamentos componentes/acessórios para telefonia.
DATA: 11/03/2024, às 9h PROCESSO 24/1300-0000534-6

EDITAL PE 0115/2024 Objeto: Registro de preços equipamentos/materiais/laboratório/diagnóstica (IPB/LACEN/FEPPS) equipamentos materiais médico-hospitalares/enfermagem.
DATA: 11/03/2024, às 9h PROCESSO 24/1300-0000644-0

EDITAL PE 0118/2024 Objeto: Registro de Preços reboque para moto aquática - nacional ou importado.
DATA: 11/03/2024, às 9h PROCESSO 24/1300-0000623-7

EDITAL PE 9067/2024 Objeto: Implantação de links de internet satelital de baixa órbita (Lote 1), além da prestação de serviços contínuos para instalação, operacionalização, gestão e manutenção de solução de rede Wi-Fi com implantação de equipamentos, gerenciamento, suporte e manutenção (Lote 2) para atendimento às escolas estaduais indígenas e rurais da SEDUC-RS.
DATA: 13/03/2024, às 9h PROCESSO 23/1900-0057039-4

EDITAL PE 9066/2024 Objeto: Serviços de transporte medicalizado interhospitalar (UTI móvel), terrestre, contínuo (24 horas), por meio de ambulância de suporte avançado tipo D, para a Macrorregião CENTRO-OESTE.
DATA: 14/03/2024, às 9h PROCESSO 23/2000-0148200-7

ABERTURAS PREGÃO ELETRÔNICO

EDITAL CRE 0013/2024 Objeto: Fornecimento de material e mão de obra para a implantação do Plano Simplificado de Prevenção e Proteção Contra Incêndio (PSPCI), do Posto Fiscal de Barracão/RS - SEFAZ.
DATA: 13/03/2024, às 9h. PROCESSO: 23/1400-0002997-2

AVISOS DE REAGENDAMENTO

Pregão Eletrônico 9061/2024 Processo 23/1166-0000135-9
Objeto: Serviços técnicos de Auxiliar de Manutenção de Palco para atuação no Complexo Theatro São Pedro/Multipalco Eva Sopher em Porto Alegre/RS.
A Diretora do DELIC/CELIC, no uso de suas atribuições torna público o REAGENDAMENTO da abertura da sessão do Pregão Eletrônico acima informado. Reagenda-se a data da abertura da sessão para o dia **12 de março de 2024, às 09h.**

Pregão Eletrônico 9062/2024 Processo 23/2000-0169813-1
Objeto: Serviço de Atenção Domiciliar, para paciente residente no município de Santa Maria/RS.
A Diretora do DELIC/CELIC, no uso de suas atribuições torna público o REAGENDAMENTO da abertura da sessão do Pregão Eletrônico acima informado. Reagenda-se a data da abertura da sessão para o dia **12 de março de 2024, às 09h.**

Pregão Eletrônico 9063/2024 Processo 23/2000-0038517-2
Objeto: Serviço de Atenção Domiciliar, para paciente residente no município de Santa Maria/RS.
A Diretora do DELIC/CELIC, no uso de suas atribuições torna público o REAGENDAMENTO da abertura da sessão do Pregão Eletrônico acima informado. Reagenda-se a data da abertura da sessão para o dia **12 de março de 2024, às 14h.**

Pregão Eletrônico 9064/2024 Processo 23/2000-0082634-9
Objeto: Serviço de Atenção Domiciliar, para paciente residente no município de Ibirubá/RS.
A Diretora do DELIC/CELIC, no uso de suas atribuições torna público o REAGENDAMENTO da abertura da sessão do Pregão Eletrônico acima informado. Reagenda-se a data da abertura da sessão para o dia **13 de março de 2024, às 09h.**

A Subsecretaria da Administração Central de Licitações – CELIC localiza-se na Av. Borges de Medeiros, nº 1501, 2º andar – Porto Alegre – RS. Os dados necessários das referidas licitações e Atas de Registro de Preços, e os demais atos referentes a julgamentos, fase recursal e resultados deverão ser acompanhados nos sites www.celic.rs.gov.br e/ou www.compras.rs.gov.br.

Felipe Moreira Cruzeiro
Subsecretário CELIC/SPGG

PESTANA LEILÕES 40 ANOS

LEILÕES DE VEÍCULOS

VISITAÇÃO DE BENS:
Um dia antes do leilão: 14h às 17h.No dia do leilão: 8h45 às 11h30.
- **Nova Santa Rita/RS** - BR 386, km 431.
- **Tijucas/SC** - Rua Ângelo José da Silva, 311. Bairro Pernambuco.
- **Suzano/SP** - Rodovia Índio Tibiriçá, 14.435.
- **Itaúna/MG** - Avenida São João, 5.279.

Local dos leilões:
Auditório Reinaldo Pestana
Av. João Wallig, nº 1.800
4º andar - Escritórios Boutique Shopping Iguatemi
Porto Alegre/RS.

230 VEÍCULOS | QUA - 28/02/2024 | 10h | PRESENCIAL E ON-LINE

VEÍCULOS-PLACAS: PARA CIRCULAÇÃO: AHZ0A93, ALNIF79, ALZ4H19, AMZ1J11, AQD3I39, ARS3739, ARV0C39, ASX6G64, AUR2072, AUU0C93, AVB3782, AWG8B42, AWH2587, AWJ5972, AWN8G23, AWT6B52, AYH2G39, AZO9H69, BAC6I84, BBZ6609, BCB8439, BDG6H39, BEF4G34, BEG4E12, BEQ6GO2, DJL2D92, DNW4E38, DPR3F03, DQN8F25, DSR9I24, DUF8F04, DUG2G07, DWP0F51, DXQ7G32, EBX071Z, EFC3A32, EFW8919, EGF2E19, EKH2J86, ELP4F15, EMF9C22, ENX6A59, EPQ9B80, EQNIF53, EUF1C78, EUL2D75, EVX0F97, EWL2609, EYJ8A50, EYWOG76, EZT1A36, FDW1D93, FEY9B08, FFI6G90, FGE3H04, FIX0E50, FKW2H80, FOV0H72, FPE4F29, FSV8J39, FTV0C66, FVQ5276, FVX4G64, FXF3A39, GBF4D88, GCI4A03, GZB9J35, HAI7152, HHR7J25, HIJ9I55, HIK6D91, HIR5493, HNA6D55, HVP4H24, IKW0D99, IKW5E12, ILK3J73, ILK5H20, IMY2E64, INF0D12, INP1062, INR6592, IOS0A78, IOV8468, IOX6244, IPB6A49, IPI1D99, IPT6O01, IPW3812, IQC6J65, IQE0I99, IQP0253, IQP8338, IQR6J52, IQY8D29, IRB4G59, IRK4B05, IRS4482, IRV6E44, ISI3I72, ISX8B33, ISZ0A19, ISZ4J42, ITD8A65, ITK04II, ITK0847, ITL8J72, ITS2A44, IUC0302, IUL0B87, IUL5F49, IUL6F04, IUP4D64, IUQ4I59, IUT7C33, IWE5D08, IWH5G74, IWL9D69, IWV4I09, IWX7J45, IWY9F77, IZA2H78, JAJ4F06, JAK6H60, JAR2A77, JAR2J21, JAY1E09, JAZ6E11, JBM6H24, JBZ3I42, JFP9A59, JIQ0I57, JSL1I30, KJU2302, MCM0H88, MCN3G49, MDC4I38, MEQ6GII, MEX4A25, MFC5H69, MFP1606, MFP9505, MFQ8695, MFY2715, MGO6H39, MGT4339, MGU3I92, MHF2I89, MHK8D63, MHR2I29, MHR8704, MIG9D12, MIO2GI9, MJD0554, MJFIC09, MJG2468, MJJIC59, MJTIH39, MJUOG41, MJU1829, MJZOH65, MJZI362, MKO3A42, MKR1J21, MLD5I59, MLE2769, MLF6779, MLM5371, MLT7C69, MLU6C49, MLX2B62, MMI3D12, MWBIG89, NONOH43, NTD2F09, NVD0G82, NWF9G33, NZS5B36, OGN3C15, OIT3694, OKF9I28, OPKIG32, OPZ3F41, OQG6F31, OXG7075, PAA9499, PEX0A90, PPC8B29, PUS2402, PVF4H19, PWM7J43, PWU7E84, PYN1692, PZJ8548, QFW9J24, QHJ9AI9, QIHOI02, QIS8DI2, QJKIF51, QJV5B29, QKJ8E97, QOP6C50, QUC4C49, QXB6D69, RAA3EII, RKW8H21, RLN8FI8, RMV6F60, RNC9I01, RXK3B73, RXN5B82, RXW2D62, RYF4E02, RYF9C22, RYH5J42, SEC6C09, SEO2D02, SEP5G99.
SUCATAS: DJN3228, DYDI379, FIQ9B59, FQB3412, HFN5I21, IQU4I79, ITH6792, IUT7G44, MCR3E55, MGT2509, MIF8829, PFY0F77.

190 VEÍCULOS | QUI - 29/02/2024 | 10h | PRESENCIAL E ON-LINE

VEÍCULOS-PLACAS: PARA CIRCULAÇÃO: ANK2E86, AOD7A35, ATF8C69, AVR3J38, AWS6B88, AXX0F32, AZC3E87, BBPIA81, BDP5I43, BEA3HII, DQL2E98, EES1J27, EKH6D78, ETF6I83, FBP6E46, FET8B47, FLN0F58, FVA4F00, FXT1A02, GDN6A27, IIS1A71, ILU0B20, IMQ5I02, INL6E44, IOJ2C45, IOP4E20, IOS2D87, IOS9G08, IPA6G31, IPA8F51, IPG6F73, IPJ0G08, IPR4F20, IPX7F27, IQC5F27, IQPIG64, IRA7J09, IRI4F21, IRO9BI0, IRW4B39, ISB3A08, ISB4H21, ISC5D58, ISY0F75, ITB7D03, ITP8G17, ITT4I22, ITX2J87, IUV6H20, IUY4D62, IVQ5A82, IVR8I63, IVW3DI8, IWC1B26, IWC7C03, IWG8G70, IWT8G00, IWX2C98, IXA5D83, IXA5I61, IXB6B89, IXF1E98, IXG0F42, IX13I65, IXQIC00, IYA7DI1, IYC1J28, IYD3D87, IYFIJ85, IYI0F43, IYX0I77, IYX7I45, IYY3I64, IYY5B90, IZB8D47, IZD6E65, IZL2I44, IZN5G43, IZW4D92, JAC5F95, JAD4F14, JAF4A92, JAQ2B74, JAW5D92, JBF7B34, JBG6C93, JBH0B96, JBQ0D13, JBS1A79, JBV0C08, JBW7H55, JBW7I67, JBW8A01, JCH1F59, JCN6A70, JDA2A21, JDHOG66, LLEID87, LSJ7A42, MCL6E41, MEO6F58, MFQ6G43, MGX2G99, MHC8C93, MHEII79, MIM4E26, MIV9G94, MIY3F79, MJY9C10, MKE6D59, MKTIH48, MLB5F22, MLH0C05, MLY5H67, NRN9F83, NYJ7I90, OEJ7I77, OUV4A20, PGT3G63, PPO8I44, PTN6BI1, PYD4D91, QHX2H18, QHY1J72, QII3F62, QIMID54, QJH2I88, QJP3G50, QOL9E38, QOR7B73, QPKIC51, QTK5J58, QXE6I63, RAF4I48, REW4B98, RFU2B97, RHU6B72, RLE9C25, RNF8D76, RWA6C48, RYN2G36. **SUCATAS:** ASL6J37, AVT6A50, BDLIE62, BUE6J39, DLR3B26, DLS1II7, GZD4H15, HAM8G43, IDG4D74, IJJ8870, ILE5557, IMH7E05, IQN2F78, IQQ3408, IQV8H87, ISS7319, ITTOD92, IUN9I05, IUP2H35, IUW3H59, IVQ4I39, IWE0C06, IWY9324, IXG2H61, IXV4DI4, IYC8H53, IZE5J37, IZN6B55, JBH3DI1, KMN6B75, MDB5E71, MDZ8000, MFG9B58, MGC3B33, MGY5E68, MHP2J57, MJT4E22, NSBIA91, OIA0H39, PUF4C01, PVL7C18, QIT9G39, REA8B88, RYG6A03, SDZ5C03.

AGENDA DE LEILÕES DE VEÍCULOS E BENS DIVERSOS - MARÇO E ABRIL DE 2024

Retomados • Sinistrados • Frota • Bens Diversos • Sucatas • Ativos Imobilizados

MARÇO - Leilões de quarta a sexta-feira:
- Quartas (Presencial e Online): 06, 13, 20 e 27/03 às 10h;
- Quintas (Presencial e Online): 07, 14, 21, e 28/03 às 10h;
- Sexta (Eletrônico): 08 e 22/03 às 10h.

ABRIL - Leilões de quarta a sexta-feira:
- Quartas (Presencial e Online): 03, 10, 17 e 24/04 às 10h;
- Quintas (Presencial e Online): 04, 11, 18 e 25/04 às 10h
- Sexta (Eletrônico): 12 e 26/04 às 10h.

Condições gerais, fotos e descrições dos bens no site.

CONDIÇÕES GERAIS DO LEILÃO DE VEÍCULOS E BENS DIVERSOS:
O Leilão é regido pelo Decreto 21.981/32 e pelo Catálogo e Regulamento do Leilão. Bens vendidos no estado em que se encontram. Pagamento à vista, em até 24h após o leilão, mais 5% de COMISSÃO da Leiloeira e DESPESAS de Organização e Depósito, por lote. Outras despesas (débitos, taxa de logística, despachante e outros) e demais condições conforme Catálogo completo no site www.pestanaleiloes.com.br. A desistência do lote implicará em multa de 20% sobre o valor do arremate. A retirada dos bens será mediante agendamento, até o 5º dia útil sem incidência de diárias. O prazo para entrega da documentação é a partir do 45º dia após a realização do leilão.

Para o Grupo Bradesco e CCB Brasil, não será permitido o arremate em nome de terceiros, ficando vedado o uso de procuração ou troca de arremate para os lotes adquiridos. Ainda, o pagamento deverá ser realizado exclusivamente por meio de transferência eletrônica, com origem em conta bancária do próprio arrematante, pessoa física ou jurídica. Atentar para as demais alterações nas Condições Específicas do Grupo Bradesco e CCB Brasil.

Edital completo c/ descrições e fotos dos bens no site | Liliamar Pestana Gomes - Leiloeira Oficial | JUCISRS 168/00

(51) 3535.1000 | Cadastre-se no site e dê seu lance! www.pestanaleiloes.com.br