



ESTADO DO RIO GRANDE DO SUL
GABINETE DO GOVERNADOR
SECRETARIA EXECUTIVA DE GESTÃO DO PALÁCIO PIRATINI
DEPARTAMENTO DE CONSERVAÇÃO E MEMÓRIA DO PATRIMÔNIO CULTURAL

ESPECIFICAÇÃO TÉCNICA

JULHO DE 2023





ESTADO DO RIO GRANDE DO SUL
GABINETE DO GOVERNADOR
SECRETARIA EXECUTIVA DE GESTÃO DO PALÁCIO PIRATINI
DEPARTAMENTO DE CONSERVAÇÃO E MEMÓRIA DO PATRIMÔNIO CULTURAL

ESPECIFICAÇÃO TÉCNICA

- CORTINAS TIPO BRISE-BRISE-

1 OBJETO

Contratação de empresa especializada para a confecção e instalação de cortinas tipo “brise-brise”, confeccionadas em tecido voil cor branco off white tecido 6x, acabamento nas extremidades (babadinhos).

2 JUSTIFICATIVA

Devido a presença de mobiliários que requerem uma proteção adequada contra exposição excessiva à luz solar direta, que pode causar danos irreversíveis, como a descoloração e deterioração. A cortina atua como uma barreira eficaz, filtrando os raios solares nocivos e reduzindo a intensidade da luz que incide sobre o ambiente. Além de permitir a composição da recepção do Palácio Piratini.

3 DISPOSIÇÕES GERAIS

3.1 Os serviços a serem contratados deverão ser executados atendendo aos critérios da boa técnica. A mão-de-obra empregada na execução deste serviço contratado deverá ser de primeira qualidade. Não serão aceitos, em hipótese alguma, os serviços que não cumprirem esta exigência.

3.2 A empresa contratada para executar este serviço deverá agendar visita ao local para conferir todas as dimensões;



4. DESCRIÇÃO DO SERVIÇO A SER EXECUTADO:

4.1 Confecção e instalação de cortinas tipo "brise-brise", confeccionadas em tecido voil, cor branco off white, tecido 6X, acabamento nas extremidades (babadinhos) e faixa de fixação com velcro na vertical, também em voil cor branca

4.2 Dimensões e quantitativos:

- 0,68 (largura) 1,63 (altura) m: 4 unidades;
- 0,68 (largura) 0,79 (altura) m: 4 unidades;
- 04 manguitos com dimensões de 0,10 X0,70 m (cada) no mesmo tecido linho misto;
- 16 varões em alumínio natural, dimensões (cada): 1,5 mm (altura)X 82 cm e espessura de 0,03 mm.

Imagem do Local de Instalação



Imagens do varão em alumínio

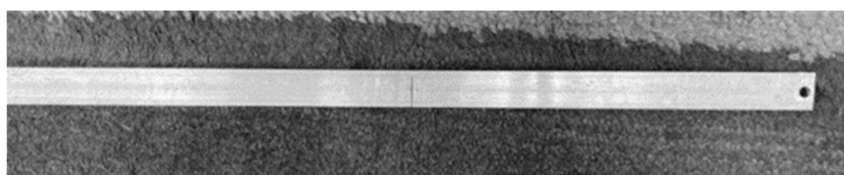

4.3 Descarte de todo entulho ou material proveniente da execução do serviço

5. OBRIGAÇÕES DA CONTRATADA:

5.1 A empresa contratada para execução dos serviços será responsável pelo fornecimento de todo o material necessário para execução do serviço, bem como da mão-de-obra necessária e entrega no local.

5.2 A entrega e instalação do produto solicitado deverá ser previamente agendada junto à:

Departamento de Conservação e Memória

Taizi Emanuelli de Jesus Nunes

Telefone: (51) 3210-4155

5.3 A contratante deverá fornecer toda a informação necessária solicitada pela contratada, visando à execução do serviço contratado.

6. PRAZO DE EXECUÇÃO DO SERVIÇO

6.1 O prazo máximo para execução dos serviços descritos nesta Especificação é de 30 (trinta) dias. O serviço será agendado em datas compatíveis com a agenda de eventos dos espaços.

6.2 A data de início do serviço será agendada através do contato no Departamento de Conservação e Memória do Patrimônio Cultural;

7. RECEBIMENTO DO SERVIÇO:

7.1 Ao término do serviço, o recebimento e ateste do mesmo será realizado pelo Departamento de Conservação e Memória do Patrimônio Cultural;

Atenciosamente,

Porto Alegre, 17 de julho de 2023

Taizi Emanuelli de J Nunes

ID: 4635256



Nome do documento: ET BRISE BRISE.pdf

Documento assinado por

Taizi Emanuelli De Jesus Nunes

Órgão/Grupo/Matrícula

CC / GG/NUCPP / 4635256

Data

17/07/2023 14:43:28

