

MODELO 2 - 02 UNIDADES

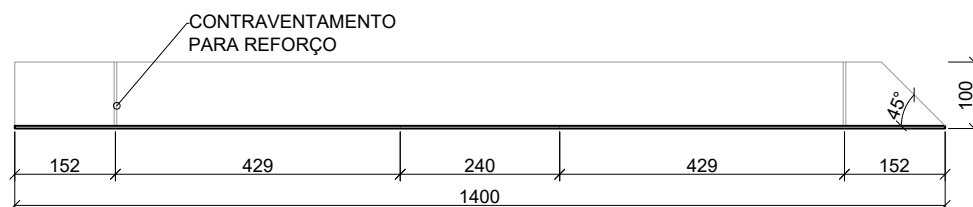

VISTA SUPERIOR

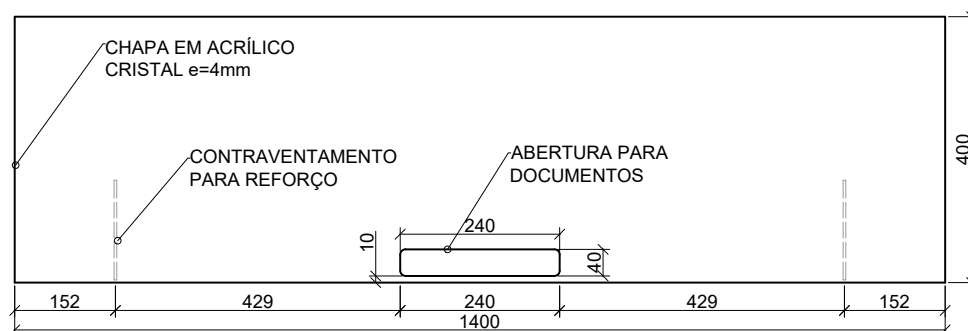

VISTA FRONTAL

INSTRUÇÕES PARA INSTALAÇÃO

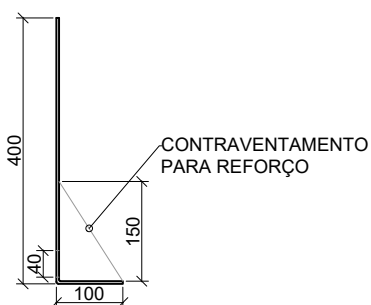

VISTA LATERAL

1. A BASE DO ANTEPARO DEVERÁ SER COLADA AO BALCÃO DE ATENDIMENTO SOMENTE COM FITA DUPLA FACE;
2. A SUPERFÍCIE DO BALCÃO DEVERÁ ESTAR LIMPO NO MOMENTO DA COLAGEM;
3. DEVERÁ SER RESPEITADA A DISTÂNCIA DE 15cm EM CADA FRENTE DO BALCÃO;
4. A LIMPEZA DO ANTEPARO DEVERÁ SER REALIZADA COM UM PANO MACIO E ALCOOL ISOPROPÍLICO OU ÁGUA E SABÃO NEUTRO;
5. A INSTALAÇÃO DEVERÁ SER ACOMPANHADA POR FUNCIONÁRIO DA GERÊNCIA DE ADMINISTRAÇÃO.

| | | | |
|-------------------------------------------------------------------------------------|---------|----------------------------------------------------------|-----------------|
|  | | IPE-SAÚDE ADEQUAÇÕES DOS AMBIENTES DE TRABALHO | |
| PROJETO: | | ANTEPARO DE ACRÍLICO PARA MESAS DE ATENDIMENTO | |
| SETOR: | | CENTRAL DE ATENDIMENTO | PRANCHAS: 02/03 |
| DATA: | ESCALA: | DESENHO: | |
| SETEMBRO DE 2020 | 1/10 | ARQ. JANINE SAMPAIO | |